

ΕΡΓΟΔΟΤΗΣ :

**ΔΗΜΟΚΡΙΤΕΙΟ ΠΑΝΕΠΙΣΤΗΜΙΟ ΘΡΑΚΗΣ**

ΚΛΕΙΔΑ :

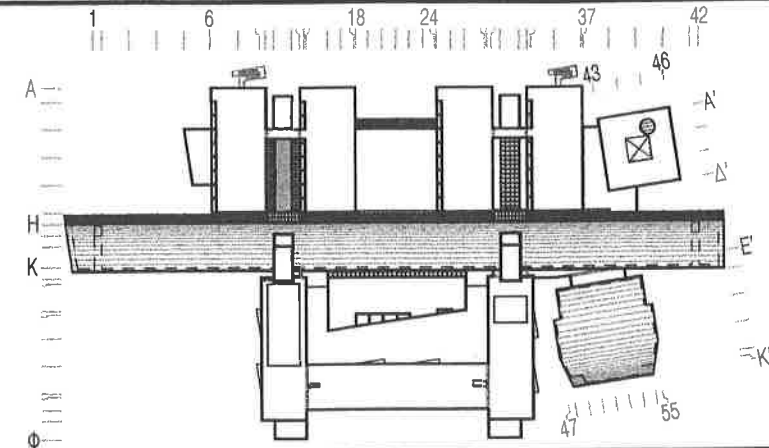

ΕΡΓΟ :

**ΚΤΙΡΙΑΚΕΣ ΕΓΚΑΤΑΣΤΑΣΕΙΣ ΤΜΗΜΑΤΩΝ  
ΕΘΝΟΛΟΓΙΑΣ - ΙΣΤΟΡΙΑΣ ΚΑΙ ΦΙΛΟΛΟΓΙΑΣ**

ΜΕΛΕΤΗΤΕΣ :

**ΓΡΑΦΕΙΟ ΔΟΞΙΑΔΗ**  
ΣΥΜΒΟΥΛΟΙ ΓΙΑ ΑΝΑΠΤΥΞΗ ΚΑΙ ΟΙΚΙΣΤΙΚΗ Α.Ε.  
Λ. Μεσογείων 487, Αγ. Παρασκευή, 153 43, ΑΘΗΝΑ / Τηλ. (01) 6068700 FAX (01) 6068797  
e-mail: doxiadis@doxiadis.com

**Λ Δ Κ - ΣΥΜΒΟΥΛΟΙ ΤΕΧΝΙΚΩΝ ΚΑΙ  
ΑΝΑΠΤΥΞΙΑΚΩΝ ΕΡΓΩΝ**  
ΠΑΡΑΔΟΣ ΕΠΙΧΕΙΡΗΣΕΩΣ 21, 14510, ΚΗΦΙΣΙΑ / Τηλ. (01) 8196700 FAX (01) 8196709  
e-mail: main@ldk.gr

ΣΤΑΔΙΟ  
ΜΕΛΕΤΗΣ :

**ΜΕΛΕΤΗ ΕΦΑΡΜΟΓΗΣ**

ΤΙΤΛΟΣ :

**ΚΑΤΑΣΚΕΥΑΣΤΙΚΕΣ  
ΛΕΠΤΟΜΕΡΕΙΕΣ**

ΕΓΚΡΙΣΗ

Υπογραφή

**ΓΡΑΦΕΙΟ ΔΟΞΙΑΔΗ**  
ΣΥΜΒΟΥΛΟΙ ΓΙΑ ΑΝΑΠΤΥΞΗ ΚΑΙ ΟΙΚΙΣΤΙΚΗ Α.Ε.  
ΑΙΓΙΔΩΝ 13 & ΣΕΝΕΚΑ, 145 64 Ν. ΚΗΦΙΣΙΑ  
ΤΗΛ.: 010. 62.46.300 - FAX: 010.62.46.399  
ΑΦΜ: 094108400 - ΔΟΥ: ΦΑΕΕ ΑΘΗΝΩΝ

ΣΦΡΑΓΙΔΑ ΜΕΛΕΤΗΤΗ

**ΚΤΙΡΙΑΚΕΣ ΕΓΚΑΤΑΣΤΑΣΕΙΣ ΤΜΗΜΑΤΩΝ ΕΘΝΟΛΟΓΙΑΣ-ΙΣΤΟΡΙΑΣ ΚΑΙ ΦΙΛΟΛΟΓΙΑΣ  
ΣΤΗΝ ΠΑΝΕΠΙΣΤΗΜΙΟΥΠΟΛΗ ΚΟΜΟΤΗΝΗΣ**

**ΚΑΤΑΛΟΓΟΣ ΛΕΠΤΟΜΕΡΕΙΩΝ**

| A/A                           | Αριθ. Σχεδίου | Περιγραφή  | Κλίμακα   |
|-------------------------------|---------------|--|-----------|
| <b>1. ΛΕΠΤΟΜΕΡΕΙΕΣ ΤΟΙΧΩΝ</b> |               |  |           |
| 1                             | WA.0 0 0 1    | Σύστημα Ενίσχυσης Τοιχοποιίας  | 1:50      |
| 2                             | WA.0 0 0 2    | Σύστημα Ενίσχυσης - Λεπτομέρειες Τοίχων -Δοκών   | 1:20/1:10 |
| 3                             | WA.0 0 0 3    | Σύστημα Ενίσχυσης Κολώνας Τοιχοποιίας  | 1:5       |
| 4                             | WA.0 0 0 4    | Συνδετήριοι Δοκοί σε Οπτοπλινθοδομές   | 1:20      |
| 5                             | WA.0 0 0 5    | Συνδετήριοι Δοκοί σε Οπτοπλινθοδομές 3ου Ορόφου κάτω από Μεταλλική Στέγη                         | 1:20      |
| 6                             | WA.0 0 0 6    | Τυπική Κατασκευή Πυροσβεστικής Φωλεάς  | 1:20      |
| 7                             | WA.0 0 0 7    | Συνδετήριοι Δοκοί σε Οπτοπλινθοδομές Ανοίγματα Τοιχοποιίας Οπτοπλινθοδομής DIN 109               | 1:20      |
| 8                             | WA.0 0 0 8    | Ανατολικός Τοίχος 3ου Ορόφου - Οριζόντια Τομή  | 1:5       |
| 9                             | WA.0 0 0 9    | Δίοδος Αεραγωγών σε Τοιχοποιίες - Κατακόρυφη Τομή  | 1:5       |
| 10                            | WA.0 1 0 1    | Πυροσβεστική Φωλεά και Σ.Ε.Π.Ε. Σε Οπτοπλινθοδομές 20 εκ. - Οριζόντιες Τομές                     | 1:5       |
| 11                            | WA.0 1 0 2    | Πυροσβεστική Φωλεά και Σ.Ε.Π.Ε. Σε Τοίχο Κλιμακοσταςίων - Οριζόντιες Τομές                       | 1:5       |
| 12                            | WA.0 2 0 1    | Τυπικές Λεπτομέρειες Γυψοπετασμάτων - Κατακόρυφες Τομές  | 1:5       |
| 13                            | WA.0 2 0 2    | Τυπικές Λεπτομέρειες Γυψοπετασμάτων - Γυψοπετάσματα Εγκαταστάσεων -Κατακόρυφες Τομές             | 1:5       |
| 14                            | WA.0 2 0 3    | Λεπτομέρειες Γυψοπετασμάτων - Τυπικές Λεπτομέρειες Τοίχου Εγκαταστάσεων (Υγροί Χώροι)            | 1:2       |
| 15                            | WA.0 2 0 4    | Λεπτομέρειες Γυψοπετασμάτων - Σύνδεση Γυψοτοίχου με Τοίχο - Οριζόντιες Τομές                     | 1:2       |
| 16                            | WA.0 2 0 5    | Λεπτομέρειες Γυψοπετασμάτων - Οριζόντιες Τομές - Λεπτομέρειες Σύνδεσης                           | 1:2       |
| 17                            | WA.0 2 0 6    | Λεπτομέρειες Γυψοπετασμάτων - Τυπικές Λεπτομέρειες Γυψοσανίδες 125 χιλ.                          | 1:2       |
| 18                            | WA.0 2 0 7    | Λεπτομέρειες Γυψοπετασμάτων - Τυπικοί Αρμοί  | 1:2       |
| 19                            | WA.0 2 1 0    | Τυπικές Λεπτομέρειες Γυψοπετασμάτων - Τυπικές Θυρίδες Επίσκεψης                                  | 1:5/1:10  |
| 20                            | WA.0 2 1 1    | Λεπτομέρειες Γυψοπετασμάτων - Στήριξη Ειδών Υγιεινής με Τραβέρσα Αντικολλητής Ξυλείας            | 1:5       |
| 21                            | WA.0 2 2 1    | Λεπτομέρειες Ανηρημένων Γυψοπετασμάτων F90 για Τοποθέτηση Υαλοπετάσματος - Οριζόντιες Τομές- Όψη | 1:20      |
| 22                            | WA.0 2 2 2    | Λεπτομέρειες Ανηρημένων Γυψοπετασμάτων F90 για Σύνδεση Υαλοπετασμάτων                            | 1:2       |
| 23                            | WA.0 2 2 3    | Λεπτομέρειες Ανηρημένων Γυψοπετασμάτων F90 Σύνδεσης Μεταλλικού Σκελετού                          | 1:2       |
| 24                            | WA.0 4 0 1    | Αμφιθέατρο 400 ατόμων - Λεπτ. Ηχομον. παραθύρου τεχνικών χώρων - Κάτοψη                          | 1:2       |
| 25                            | WA.0 4 0 2    | Αμφιθέατρο 400 ατόμων - Λεπτ. Ηχομον. παραθύρου τεχνικών χώρων - Τομή                            | 1:2       |
| 26                            | WA.0 4 0 3    | Αμφιθ. 400 ατόμων - Λεπτ. επένδυσης τοίχου στους τεχνικούς χώρους - Κάτοψη                       | 1:2       |
| 27                            | WA.0 4 0 4    | Αμφιθ. 400 ατόμων - Λεπτ. επένδυσης τοίχου στον χώρο μεταφραστών - Κάτοψη                        | 1:2       |
| 28                            | WA.0 4 0 6    | Αμφιθέατρο - Λεπτομέρεια ακουστικής επένδυσης τοίχου - Κάτοψη                                    | 1:2       |
| 29                            | WA.0 4 0 7    | Αμφιθέατρο - Λεπτομέρεια ακουστικής επένδυσης τοίχου - Όψη, Τομή                                 | 1:2       |
| 30                            | WA.0 4 0 8    | Αμφιθέατρο - Λεπτομέρεια ακουστικής επένδυσης τοίχου - Όψη, Τομή                                 | 1:2       |
| 31                            | WA.0 8 0 1    | Λεπτομέρεια Προστατευτικού Τοίχων στους Διαδρόμους Αιθουσών                                      | 1:1       |
| 32                            | WA.0 9 0 1    | Επιχρίσματα - Σύνδεση T Τοιχοποιίας με Σκυρόδεμα   | 1:5       |
| 33                            | WA.0 9 0 2    | Επιχρίσματα - Σύνδεση L Τοιχοποιίας με Σκυρόδεμα   | 1:5       |
| 34                            | WA.0 9 0 3    | Επιχρίσματα - Σύνδεση I Τοιχοποιίας με Σκυρόδεμα   | 1:5       |
| 35                            | WA.0 9 0 4    | Επιχρίσματα - Τοίχος με Κολώνα Οπλισμένου Σκυροδέματος   | 1:5       |

**ΚΤΙΡΙΑΚΕΣ ΕΓΚΑΤΑΣΤΑΣΕΙΣ ΤΜΗΜΑΤΩΝ ΕΘΝΟΛΟΓΙΑΣ-ΙΣΤΟΡΙΑΣ ΚΑΙ ΦΙΛΟΛΟΓΙΑΣ  
ΣΤΗΝ ΠΑΝΕΠΙΣΤΗΜΙΟΥΠΟΛΗ ΚΟΜΟΤΗΝΗΣ**

**ΚΑΤΑΛΟΓΟΣ ΛΕΠΤΟΜΕΡΕΙΩΝ**

| A/A                           | Αριθ. Σχεδίου | Περιγραφή   | Κλίμακα |
|-------------------------------|---------------|---|---------|
| <b>2 ΛΕΠΤΟΜΕΡΕΙΕΣ ΔΩΜΑΤΩΝ</b> |               |   |         |
| 36                            | RO.0 0 0 1    | Γενική Λεπτομέρεια-Διάδρομοι Προσπέλασης Πρόσβασης Εγκαταστάσεων στο Δώμα   | 1:5     |
| 37                            | RO.0 0 0 2    | Γενική Λεπτομέρεια-Σιφώνι Απορροής Ομβρίων σε Δώμα  | 1:5     |
| 38                            | RO.0 0 0 3    | Τομή Εξωτερικού Τοίχου με Επίχρυσμα σε Δώμα   | 1:5     |
| 39                            | RO.0 0 0 4    | Τομή Εξωτερικού Τοίχου με Αεριζόμενη Μόνωση και Επένδυση με Δώμα  | 1:5     |
| 40                            | RO.0 0 2 1    | Αρμοί Διαστολής σε Κορφια Δώματος   | 1:5     |
| 41                            | RO.0 0 2 2    | Αρμοί Διαστολής σε Δώμα Ένωση με Τοίχο  | 1:5     |
| 42                            | RO.0 0 2 3    | Αρμοί Διαστολής σε Τοίχο με Στραγγιστήριο Συλλογής Ομβρίων  | 1:5     |
| 43                            | RO.0 0 2 4    | Αρμοί Διαστολής σε Τοίχο με εκατέρωθεν Στραγγιστ. Συλλογής Ομβρίων  | 1:5     |
| 44                            | RO.0 0 5 1    | Θεμελίωση Οδεύσεων Καλωδίων-Σωλήνων σε Δώμα   | 1:5     |
| 45                            | RO.0 0 5 2    | Γενική Λεπτομέρεια - Θεμέλιο Πύργων Ψύξεως σε Δώμα Χώρων Μειωμένης Ηχοπροστασίας  | 1:5     |
| 46                            | RO.0 0 5 3    | Γενική Λεπτομέρεια - Θεμέλιο Πύργων Ψύξεως σε Δώμα Χώρων Μειωμένης Ηχοπροστασίας (Αίθουσες Διδασκαλίας, Σεμιναρίων)   | 1:5     |
| 47                            | RO.0 0 5 4    | Γενική Λεπτομέρεια - Στήριξη Ανεμιστήρων Απαγωγής σε Δώματα - Τομή  | 1:5     |
| 48                            | RO.0 0 5 5    | Αυτόματοι Απαγωγοί Καπνού στο Δώμα - Τομή   | 1:10    |
| 49                            | RO.0 1 0 1    | Λεπτομέρειες Δώματος - Τομή Σηθαιού στο Ανώτερο Σημείο των Ρύσεων   | 1:5     |
| 50                            | RO.0 1 0 2    | Λεπτομέρειες Δώματος - Τομή Σηθαιού στο Σημείο Απορροής   | 1:5     |
| 51                            | RO.0 1 0 3    | Λεπτομέρειες Δώματος - Τομή Σύνδεσης Μεταλλικής Σκάλας με Δώμα  | 1:5     |
| 52                            | RO.0 1 0 4    | Λεπτομέρειες Δώματος - Τομή Σύνδεσης Κεντρικού Κτιρίου με το Δώμα των Μεταλλικών Διαδρόμων  | 1:5     |
| 53                            | RO.0 1 0 5    | Μονωση Τριγωνικών Αρχιτεκτονικών Προεξοχών - Λεπτ. 01   | 1:5     |
| 54                            | RO.0 1 0 6    | Μονωση Τριγωνικών Αρχιτεκτονικών Προεξοχών - Λεπτ. 02   | 1:2     |
| 55                            | RO.0 1 2 1    | Λεπτομέρεια Κορνίζας Στέγης Αμφιθεάτρου στην Πλευρά της Κλίσης - Τομή   | 1:5     |
| 56                            | RO.0 1 2 2    | Λεπτομέρεια Κορνίζας Στέγης Αμφιθεάτρου Παρειές Στέγης - Τομή   | 1:5     |
| 57                            | RO.0 1 3 1    | Λεπτ. Αρμού Διαστολής Μετ. Στέγης 3ου Ορόφου  | 1:5     |
| 58                            | RO.0 3 0 1    | Λεπτομέρειες Οροφής - Οροφή Διαδρόμων Σύνδεσης Κτιρίου Αιθουσών με Κτίρια Γραφείων - Λεπτομέρεια Μεταλλικής Οροφής - Οροφή Επιπέδου 4                                 | 1:5     |
| 59                            | RO.0 3 0 2    | Λεπτομέρειες Οροφής - Οροφή Διαδρόμων Σύνδεσης Κτιρίου Αιθουσών με Κτίρια Γραφείων - Λεπτομέρεια Μεταλλικής Οροφής - Οροφή Επιπέδου 2                                 | 1:5     |
| 60                            | RO.0 3 0 3    | Λεπτομέρειες Δώματος - Τομή Σύνδεσης Κεντρικού Κτιρίου με το Δώμα των Μεταλλικών Διαδρόμων (Άξονας Η)   | 1:5     |
| 61                            | RO.0 3 0 4    | Λεπτομέρειες Οροφής - Οροφή Διαδρόμων Σύνδεσης Κτιρίου Αιθουσών με Κτίρια Γραφείων - Λεπτομέρεια Μεταλλικής Οροφής - Οροφή Επιπέδου 2-Άξονες Ζ, 9, 12, 18, 24, 30, 33 | 1:5     |
| 62                            | RO.0 3 0 5    | Λεπτομέρεια Μεταλλικής Οροφής Επιπέδου 3 και 4 Άξονες 10-11   | 1:5     |
| 63                            | RO.0 3 0 6    | Λεπτομέρεια Μεταλλικής Οροφής Επιπέδου 3 και 4 Άξονας Ζ   | 1:5     |
| 64                            | RO.0 3 0 7    | Λεπτομέρεια Μεταλλικής Οροφής Επιπέδου 3 και 4 Άξονας Γ   | 1:10    |

**ΚΤΙΡΙΑΚΕΣ ΕΓΚΑΤΑΣΤΑΣΕΙΣ ΤΜΗΜΑΤΩΝ ΕΘΝΟΛΟΓΙΑΣ-ΙΣΤΟΡΙΑΣ ΚΑΙ ΦΙΛΟΛΟΓΙΑΣ  
ΣΤΗΝ ΠΑΝΕΠΙΣΤΗΜΙΟΥΠΟΛΗ ΚΟΜΟΤΗΝΗΣ**

**ΚΑΤΑΛΟΓΟΣ ΛΕΠΤΟΜΕΡΕΙΩΝ**

| A/A                           | Αριθ. Σχεδίου | Περιγραφή  | Κλίμακα     |
|-------------------------------|---------------|--|-------------|
| <b>3 ΛΕΠΤΟΜΕΡΕΙΕΣ ΔΑΠΕΔΩΝ</b> |               |  |             |
| 65                            | FL. 0 0 0 1   | Δάπεδο Μαρμάρينو - Τομή σε Τοίχο -Λεπτομέρεια 01,02  | 1:5         |
| 66                            | FL. 0 0 0 2   | Δάπεδο Πλαστικό ή Ελαστικό - Τομή σε Τοίχο - Λεπτομέρεια 01,02                                 | 1:2         |
| 67                            | FL. 0 0 0 3   | Δάπεδο Μοκέτας - Τομή σε Τοίχο-Λεπτομέρεια 01,02   | 1:2         |
| 68                            | FL. 0 0 0 4   | Δάπεδα Υγρών Χώρων με Πλακίδια - Τομή σε Τοίχο   | 1:1         |
| 69                            | FL. 0 0 0 5   | Δάπεδα Γαρμπιλομωσαϊκού με Εποφ. Βαφή ή Εμποτισμό με ρητίνη - Τομή σε Τοίχο Λεπτομέρειες 01,02 | 1:5         |
| 70                            | FL. 0 0 0 6   | Ανυψωμένο Δάπεδο - Τομή σε Τοίχο   | 1:2         |
| 71                            | FL. 0 0 2 1   | Δάπεδα - Ενωση Πλακιδίων Πλαστικού ή Ελαστικού Δαπέδου - Τομή σε Κατώφλι                       | 1:1         |
| 72                            | FL. 0 0 2 2   | Δάπεδα - Ενωση Πλακιδίων με Μοκέτα - Τομή σε Κατώφλι   | 1:1         |
| 73                            | FL. 0 0 2 3   | Δάπεδα - Ενωση Πλακιδίων-Πλακιδίων - Τομή σε Κατώφλι   | 1:1         |
| 74                            | FL. 0 0 2 4   | Δάπεδα - Ενωση Πλακιδίων-Πλαστικού ή Ελαστικού Δαπέδου με Μοκέτα - Τομή σε Κατώφλι             | 1:1         |
| 75                            | FL. 0 0 2 5   | Δάπεδα - Ενωση Πλακιδίων-Πλαστικού ή Ελαστικού Δαπέδου με Μάρμαρο - Τομή σε Κατώφλι            | 1:1         |
| 76                            | FL. 0 0 2 6   | Δάπεδα - Ενωση Πλακιδίων-Μαρμάρου - Τομή σε Κατώφλι  | 1:1         |
| 77                            | FL. 0 0 5 1   | Δάπεδα - Ποδόμακτρο Εισόδου - Κάτοψη (Παράλληλη Διάταξη Πλακιδίων)                             | 1:5         |
| 78                            | FL. 0 0 5 2   | Δάπεδα - Ποδόμακτρο Εισόδου - Κάτοψη (Διαγώνια Διάταξη Πλακιδίων)                              | 1:5         |
| 79                            | FL. 0 0 5 3   | Δάπεδα - Ποδόμακτρο Εισόδου - Τομή 1-1   | 1:1         |
| 80                            | FL. 0 1 0 1   | Μεταλλικές Γέφυρες Επικοινωνίας - Επίπεδο 2 - Τυπική Διατομή                                   | 1:5         |
| 81                            | FL. 0 1 0 2   | Μεταλλικό Δάπεδο Ημιορόφου Μουσείου Επίπεδου 1 - Τομή Α-Α                                      | 1:5         |
| 82                            | FL. 0 1 0 3   | Κανάλι Σωλήνων F.C. σε Χώρους Αιθουσών Λεπτ. 02,03   | 1:1/1:2/1:5 |
| 83                            | FL. 0 4 0 1   | Αμφιθέατρο 400 ατόμων - Λεπτομέρειες τελειώματος δαπέδου (μάρμαρο) - Τομή                      | 1:2         |
| 84                            | FL. 0 4 0 2   | Αμφιθέατρο 400 ατόμων - Λεπτομέρειες τελειώματος δαπέδου (μοκέτα) - Τομή                       | 1:2         |
| 85                            | FL. 0 4 0 3   | Αμφιθ. 400 ατόμων - Λεπτομ. δαπέδου & τοίχου στον χώρο μεταφραστών - Τομή                      | 1:2         |



**ΚΤΙΡΙΑΚΕΣ ΕΓΚΑΤΑΣΤΑΣΕΙΣ ΤΜΗΜΑΤΩΝ ΕΘΝΟΛΟΓΙΑΣ-ΙΣΤΟΡΙΑΣ ΚΑΙ ΦΙΛΟΛΟΓΙΑΣ  
ΣΤΗΝ ΠΑΝΕΠΙΣΤΗΜΙΟΥΠΟΛΗ ΚΟΜΟΤΗΝΗΣ**

**ΚΑΤΑΛΟΓΟΣ ΛΕΠΤΟΜΕΡΕΙΩΝ**

| A/A                                | Αριθ. Σχεδίου      | Περιγραφή  | Κλίμακα |
|------------------------------------|--------------------|--|---------|
| <b>4 <u>ΛΕΠΤΟΜΕΡΕΙΕΣ ΑΡΜΩΝ</u></b> |                    |  |         |
| 86                                 | <b>EJ. 0 0 0 1</b> | Κεντρικό Αρμοκάλυπτρο Δαπέδου Χώρων Χρήσεως Κοινού                               | 1:2     |
| 87                                 | <b>EJ. 0 0 0 2</b> | Γωνιακό Αρμοκάλυπτρο Δαπέδου Χώρων Χρήσεως Κοινού                                | 1:2     |
| 88                                 | <b>EJ. 0 0 0 3</b> | Αρμοκάλυπτρο Δαπέδου Τεχνικών Χώρων σε Κατασκευή Πλάκας (χωρίς τελείωμα Δαπέδου) | 1:2     |
| 89                                 | <b>EJ. 0 0 0 4</b> | Αρμοί Δαπέδου Χώρων Η/Μ-Αποθηκών σε Πλάκα Εδάφους                                | 1:2     |
| 90                                 | <b>EJ. 0 0 1 1</b> | Αρμοκάλυπτρο Τοίχων, Ορόφων από Αλουμίνιο  | 1:2     |
| 91                                 | <b>EJ. 0 0 1 2</b> | Γωνιακό Αρμοκάλυπτρο Τοίχων Ορόφων από Αλουμίνιο                                 | 1:2     |
| 92                                 | <b>EJ. 0 0 1 3</b> | Λεπτομέρειες 01, 02, 03, 04 - Αρμοκάλυπτρο Τοίχων-Ορόφων σε Εμφανή Κατασκευή     | 1:2     |

**ΚΤΙΡΙΑΚΕΣ ΕΓΚΑΤΑΣΤΑΣΕΙΣ ΤΜΗΜΑΤΩΝ ΕΘΝΟΛΟΓΙΑΣ-ΙΣΤΟΡΙΑΣ ΚΑΙ ΦΙΛΟΛΟΓΙΑΣ  
ΣΤΗΝ ΠΑΝΕΠΙΣΤΗΜΙΟΥΠΟΛΗ ΚΟΜΟΤΗΝΗΣ**

**ΚΑΤΑΛΟΓΟΣ ΛΕΠΤΟΜΕΡΕΙΩΝ**

| A/A                         | Αριθ. Σχεδίου | Περιγραφή  | Κλίμακα |
|-----------------------------|---------------|--|---------|
| <b>5 ΛΕΠΤΟΜΕΡΕΙΕΣ ΘΥΡΩΝ</b> |               |  |         |
| 93                          | DO 0 1 0 1    | Κάσσες Θυρών T30 Τύπος Α σε Ιδιωτικούς Χώρους - Οριζόντια Τομή                               | 1:1     |
| 94                          | DO 0 1 0 2    | Κάσσες Θυρών T30 Τύπος Β σε Κοινόχρηστους Χώρους - Οριζόντια Τομή                            | 1:1     |
| 95                          | DO 0 1 0 3    | Κάσσες Θυρών T30 Τύπος C - Οριζόντια Τομή  | 1:1     |
| 96                          | DO 0 1 0 4    | Κάσσες Θυρών T90 Τύπος D σε Ιδιωτικούς Χώρους - Οριζόντια Τομή                               | 1:1     |
| 97                          | DO 0 1 0 5    | Κάσσες Θυρών T90 Τύπος E - Οριζόντια Τομή  | 1:1     |
| 98                          | DO 0 1 0 6    | Κάσσες Θυρών T90 Τύπος F σε Κοινόχρηστους Χώρους-Οριζόντια Τομή                              | 1:1     |
| 99                          | DO 0 1 0 7    | Κάσσες Θυρών T90 Τύπος G σε Χώρους Η/Μ και Πρόσβασης σε Φρέαρ Εγκαταστάσεων - Οριζόντια Τομή | 1:1     |
| 100                         | DO 0 1 0 8    | Κάσσες Καπνοστεγών Θυρών Τύπου N Ιδιωτικών Χώρων - Οριζόντια Τομή                            | 1:1     |
| 101                         | DO 0 1 0 9    | Κάσσες Καπνοστεγών Θυρών Τύπου R Κοινόχρηστων Χώρων - Οριζόντια Τομή                         | 1:1     |
| 102                         | DO 0 1 1 0    | Κάσσες Καπνοστεγών Θυρών Τύπου S -Οριζόντια Τομή   | 1:1     |
| 103                         | DO 0 1 1 1    | Φύλλα Μεταλλικών Θυρών T30 Διπλών,Μονών,Απλών  | 1:2     |
| 104                         | DO 0 1 1 2    | Φύλλα Μεταλλικών Θυρών T90 Διπλών,Μονών,Απλών  | 1:2     |
| 105                         | DO 0 1 1 3    | T30, T90 Μεταλλικές Καπνοστεγείς Θύρες - Τυπικές Κατακόρυφες Τομές                           | 1:2     |
| 106                         | DO 0 1 2 0    | Πυράντοχη Θύρα T30 Τύπου Η σε Πυράντοχο Πέτασμα Γυψοσανίδων F90 - Οριζόντια Τομή Κάσσας      | 1:1     |
| 107                         | DO 0 1 2 1    | Πυράντοχη Θύρα T30 Τύπου J σε Πυράντοχο Πέτασμα Γυψοσανίδων F90 - Οριζόντια Τομή Κάσσας      | 1:1     |
| 108                         | DO 0 1 2 2    | Τυπική Κάσσα για Πέτασματα Γυψοσανίδων Τύπος L - Οριζόντια Τομή                              | 1:2     |
| 109                         | DO 0 1 3 0    | Τυπικές Μεταλλικές Κάσσες Θυρών Τύπου K - Οριζόντια Τομή                                     | 1:2     |
| 110                         | DO 0 1 3 1    | Τυπικές Μεταλλικές Κάσσες Θυρών Τύπου K - Κάθετη Τομή  | 1:2     |
| 111                         | DO 0 1 3 2    | Τυπικά Φύλλα Ξύλινων Θυρών σε Σιδηρά Κάσσα   | 1:1     |
| 112                         | DO 0 1 4 0    | Τυπική Κάσσα Allez-Retour Τύπος L - Οριζόντια Τομή   | 1:2     |
| 113                         | DO 0 1 4 1    | Τυπικές Μεταλλικές Κάσσες Θυρών Τύπου Y - Διαμόρφωση Ανοιγμάτων χωρίς Φύλλα - Οριζόντια Τομή | 1:2     |
| 114                         | DO 0 1 5 0    | Θύρες Τύπου P T30 σε Υαλοπέτασμα F90 - Οριζόντια Τομή  | 1:2     |
| 115                         | DO 0 1 5 1    | Υαλοπέτασμα F90 και Θύρες T30 σε Υαλοπέτασμα Κάθετη Τομή                                     | 1:2     |
| 116                         | DO 0 1 5 2    | Σκελετός Υαλοπετάσματος F90 - Τυπικές Συνδέσεις  | 1:2     |
| 117                         | DO 0 2 0 1    | Εξωτερικές Θύρες Αλουμινίου - Σύνδεση με Τοίχο   | 1:1     |
| 118                         | DO 0 2 0 2    | Εξωτερικές Θύρες Αλουμινίου - Σύνδεση με Τοίχο   | 1:1     |
| 119                         | DO 0 2 0 3    | Εξωτερικές Θύρες Αλουμινίου - Κατώφλι  | 1:1     |
| 120                         | DO 0 2 0 4    | Εξωτερικά Υαλοστάσια Αλουμινίου - Κατώφλι  | 1:1     |

**ΚΤΙΡΙΑΚΕΣ ΕΓΚΑΤΑΣΤΑΣΕΙΣ ΤΜΗΜΑΤΩΝ ΕΘΝΟΛΟΓΙΑΣ-ΙΣΤΟΡΙΑΣ ΚΑΙ ΦΙΛΟΛΟΓΙΑΣ  
ΣΤΗΝ ΠΑΝΕΠΙΣΤΗΜΙΟΥΠΟΛΗ ΚΟΜΟΤΗΝΗΣ**

**ΚΑΤΑΛΟΓΟΣ ΛΕΠΤΟΜΕΡΕΙΩΝ**

| A/A                             | Αριθ. Σχεδίου     | Περιγραφή   | Κλίμακα |
|---------------------------------|-------------------|---|---------|
| <b>6 ΛΕΠΤΟΜΕΡΕΙΕΣ ΠΑΡΑΘΥΡΩΝ</b> |                   |   |         |
| 121                             | <b>AW 0 0 0 1</b> | Αλουμινένια Υαλοστάσια Παραθύρων - Σημείο Ανοίγματος - Οριζόντια Τομή                           | 1:1     |
| 122                             | <b>AW 0 0 0 2</b> | Αλουμινένια Υαλοστάσια Παραθύρων - Σημείο Στροφής - Οριζόντια Τομή                              | 1:1     |
| 123                             | <b>AW 0 0 0 3</b> | Τυπική Κατακόρυφη Τομή Υαλοστασίων Αλουμινίου Σταθερά - Ανοιγόμενα                              | 1:5     |
| 124                             | <b>AW 0 0 0 4</b> | Τυπική Κατακόρυφη Τομή Υαλοστασίων Αλουμινίου Σταθερό - Υπερθυρο                                | 1:1     |
| 125                             | <b>AW 0 0 0 5</b> | Τυπική Κατακόρυφη Τομή Υαλοστασίων Αλουμινίου Σταθερό - Οριζόντια Τραβέρσα                      | 1:1     |
| 126                             | <b>AW 0 0 0 6</b> | Τυπική Κατακόρυφη Τομή Υαλοστασίων Αλουμινίου Σταθερό - Ποδιά Παραθύρου                         | 1:1     |
| 127                             | <b>AW 0 0 0 7</b> | Τυπική Κατακόρυφη Τομή Υαλοστασίων Αλουμινίου Ανοιγόμενο - Υπέρθυρο                             | 1:1     |
| 128                             | <b>AW 0 0 0 8</b> | Αλουμινένια Υαλοστάσια Οροφής - Σύνδεση με Τοίχο σε Αρμό Διαστολής - Άξονες H, K, 9, 12, 30, 33 | 1:2     |
| 129                             | <b>AW 0 0 0 9</b> | Τυπική Κατακόρυφη Τομή Υαλοστασίων Αλουμινίου Ανοιγόμενο - Ποδιά Παραθύρου                      | 1:1     |

**ΚΤΙΡΙΑΚΕΣ ΕΓΚΑΤΑΣΤΑΣΕΙΣ ΤΜΗΜΑΤΩΝ ΕΘΝΟΛΟΓΙΑΣ-ΙΣΤΟΡΙΑΣ ΚΑΙ ΦΙΛΟΛΟΓΙΑΣ  
ΣΤΗΝ ΠΑΝΕΠΙΣΤΗΜΙΟΥΠΟΛΗ ΚΟΜΟΤΗΝΗΣ**

**ΚΑΤΑΛΟΓΟΣ ΛΕΠΤΟΜΕΡΕΙΩΝ**

| A/A                                      | Αριθ. Σχεδίου      | Περιγραφή   | Κλίμακα   |
|--|--------------------|---|-----------|
| <b><u>7 ΛΕΠΤΟΜΕΡΕΙΕΣ ΥΑΛΟΣΤΑΣΙΩΝ</u></b> |                    |   |           |
| 130                                      | <b>AL 0 1 0 1</b>  | Υαλοστάσια Αλουμινίου με Πλέγμα Ελέγχου Ηλιασμού-Τομή Κυρίου Οδηγού                             | 1:1       |
| 131                                      | <b>AL 0 1 0 2</b>  | Υαλοστάσια Αλουμινίου με Πλέγμα Ελέγχου Ηλιασμού-Κατακόρυφη Τομή                                | 1:1       |
| 132                                      | <b>AL 0 1 0 3</b>  | Υαλοστάσια Αλουμινίου με Πλέγμα Ελέγχου Ηλιασμού-Κάτοψη   | 1:2       |
| 133                                      | <b>AL 0 2 0 1</b>  | Υαλόφρακτες Οροφές Αλουμινίου - Οριζόντια Τομή  | 1:1       |
| 134                                      | <b>AL 0 2 0 2</b>  | Υαλοστάσια Αλουμινίου με Πλέγμα Ελέγχου Ηλιασμού-Τομή Εγκάρσιου Οδηγού                          | 1:1       |
| 135                                      | <b>AL 0 2 0 3</b>  | Υαλόφρακτες Οροφές Αλουμινίου - Ανοιγόμενοι Φεγγίτες-Κύριοι Οδηγοί                              | 1:1       |
| 136                                      | <b>AL 0 2 0 4</b>  | Υαλόφρακτες Οροφές Αλουμινίου - Ανοιγόμενοι Φεγγίτες Πλευρά Στροφών (Εγκάρσιοι Οδηγοί Άνω)      | 1:1       |
| 137                                      | <b>AL 0 2 0 5</b>  | Υαλόφρακτες Οροφές Αλουμινίου - Ανοιγόμενοι Φεγγίτες Πλευρά Μηχανισμού (Εγκάρσιοι Οδηγοί Κάτω)  | 1:1       |
| 138                                      | <b>AL 0 2 0 6</b>  | Υαλοστάσια Αλουμινίου - Ανοιγόμενοι Φεγγίτες με Πλέγμα Ελέγχου Ηλιασμού, Κάτοψη 1, 2            | 1:2       |
| 139                                      | <b>AL 0 2 0 7A</b> | Αλουμινένια Υαλοστάσια Οροφής - Σύνδεση με Τοίχο σε Αρμό Διαστολής - Άξονες Η, Κ, 9, 12, 30, 33 | 1:2       |
| 140                                      | <b>AL 0 2 0 7B</b> | Αλουμινένια Υαλοστάσια Οροφής - Σύνδεση με Τοίχο σε Αρμό Διαστολής - Άξονες Η, Κ, 9, 12, 30, 33 | 1:2       |
| 141                                      | <b>AL 0 2 0 8</b>  | Αλουμινένια Υαλοστάσια Οροφής στο Χαμηλό Σημείο Άξονας Λ και Περίμετρο Πυραμίδας Μουσείου       | 1:2       |
| 142                                      | <b>AL 0 2 0 9</b>  | Αλουμινένια Υαλοστάσια - Κατακόρυφη Τομή Άξονας Z18-25, Z37-38                                  | 1:2       |
| 143                                      | <b>AL 0 2 1 0</b>  | Λεπτομέρειες Γυψοπετασμάτων, Γυψοσανίδες F-90   | 1:2       |
| 144                                      | <b>AL 0 2 2 1</b>  | Μετ. Σκελετός Πυραμίδας Μουσείου  | 1:50/1:10 |
| 145                                      | <b>AL 0 2 2 2</b>  | Μετ. Πυραμίδα Μουσείου Λεπτ. Κορφια   | 1:2       |
| 146                                      | <b>AL 0 2 3 1</b>  | Ελλειπτικό Υαλοστάσιο Φανού Κυκλ. Σκάλας Όψη  | 1:20      |
| 147                                      | <b>AL 0 2 3 2</b>  | Υαλοστάσιο Οροφής Κλίμακας Κ3 Άνω Άκρο  | 1:5       |
| 148                                      | <b>AL 0 2 3 3</b>  | Υαλοστάσιο Οροφής Κλίμακας Κ3 Κάτω Άκρο   | 1:5       |
| 149                                      | <b>AL 0 3 0 1</b>  | Τομές σκιάστρων και λεπτομέρεια στοιχείου σκίασης   | 1:10, 1:2 |

**ΚΤΙΡΙΑΚΕΣ ΕΓΚΑΤΑΣΤΑΣΕΙΣ ΤΜΗΜΑΤΩΝ ΕΘΝΟΛΟΓΙΑΣ-ΙΣΤΟΡΙΑΣ ΚΑΙ ΦΙΛΟΛΟΓΙΑΣ  
ΣΤΗΝ ΠΑΝΕΠΙΣΤΗΜΙΟΥΠΟΛΗ ΚΟΜΟΤΗΝΗΣ**

**ΚΑΤΑΛΟΓΟΣ ΛΕΠΤΟΜΕΡΕΙΩΝ**

| A/A                              | Αριθ. Σχεδίου | Περιγραφή   | Κλίμακα       |
|----------------------------------|---------------|---|---------------|
| <b>8 ΛΕΠΤΟΜΕΡΕΙΕΣ ΨΕΥΔΟΡΟΦΩΝ</b> |               |   |               |
| 150                              | SC 0 0 0 1    | Ψευδοροφές Πλακών Ορυκτών Ινών MF1  | 1:50,1:20,1:2 |
| 151                              | SC 0 0 0 2    | Ψευδοροφές Ορυκτών Ινών Διαδρόμων 400X2500 - Τύπος MF2 με Επίπεδη Επιφάνεια, Τύπος MF5 με Προεξέχουσες Πλάκες | 1:50,1:20,1:2 |
| 152                              | SC 0 0 0 3    | Ψευδοροφές Πλακών Ορυκτών Ινών MF3 σε Εμφανή Σκελετό 24 χιλ με Εξέχουσα Επιφάνεια Πλακών                      | 1:50,1:20,1:2 |
| 153                              | SC 0 1 0 1    | Ψευδοροφή Λωρίδων Αλουμινίου, Τύπος AS, Τομές   | 1:2           |
| 154                              | SC 0 1 0 2    | Ψευδοροφές Λωρίδων Αλουμινίου, Τύπος A5-Εγκατάσταση Φωτιστικών  | 1:20,1:2      |
| 155                              | SC 0 1 0 3    | Ψευδοροφές Λωρίδων Αλουμινίου, Τύπος AS 1-5-Τυπικές Τομές Λωρίδων   | 1:1           |
| 156                              | SC 0 1 5 1    | Λεπτομέρεια Οροφής Διαδρόμου Σύνδεσης Κτιρίου Αιθουσών με Κτίρια Γραφείων - Αξονας 7 / Z-H - Επίπεδο 2        | 1:5           |
| 157                              | SC 0 2 0 1    | Σύνδεση Ψευδοροφής Γυψοσανίδων & Τοίχου-Τύπος GB - Τομές  | 1:2           |
| 158                              | SC 0 2 0 2    | Ψευδοροφές Εξωτ. Χώρων με Σιμεντοσανίδα - Τύπος CB - Τομές  | 1:2           |
| 159                              | SC 0 2 1 1    | Λεπτομέρεια φωτισμού υαλοστασίου οροφής   | 1:5           |
| 160                              | SC 0 3 0 1    | Αρμοί Διαστολής σε Ψευδοροφές   | 1:2           |
| 161                              | SC 0 4 0 1    | Αμφιθέατρο - Λεπτομέρεια ένωσης ψευδοροφής με το τελείωμα τοίχου - Τομή                                       | 1:2           |
| 162                              | SC 0 4 0 2    | Αμφιθέατρο - Λεπτομέρεια αρμού ψευδοροφής - Τομή  | 1:2           |
| 163                              | SC 0 4 0 3    | Αμφιθέατρο - Λεπτομέρεια ανάρτησης ψευδοροφής - Τομή  | 1:2           |
| 164                              | SC 0 4 0 4    | Αμφιθέατρο - Λεπτομέρεια ανάρτησης ψευδοροφής - Τομή  | 1:2           |
| 165                              | SC 0 4 0 5    | Αμφιθέατρο - Λεπτομέρεια αρμού ψευδοροφής - Τομή  | 1:2           |
| 166                              | SC 0 4 0 6    | Αμφιθέατρο - Λεπτομέρεια αρμού ψευδοροφής - Τομή  | 1:2           |
| 167                              | SC 0 4 0 7    | Αμφιθέατρο - Λεπτομέρεια ανάρτησης ψευδοροφής - Τομή  | 1:2           |
| 168                              | SC 0 4 0 8    | Αμφιθ. 140 ατόμων - Λεπτ. ανάρτησης μεταλλικού σκελετού ψευδοροφής - Τομή                                     | 1:2           |
| 169                              | SC 0 4 0 9    | Αμφιθέατρο 140 ατόμων - Λεπτομέρεια ανάρτησης μεταλλικού σκελετού ψευδοροφής στον αρμό - Κάτοψη, Τομή         | 1:2           |
| 170                              | SC 0 4 0 10   | Αμφιθέατρο 140 ατόμων - Λεπτομέρεια ανάρτησης μεταλλικού σκελετού ψευδοροφής στο δοκάρι - Κάτοψη, Τομή        | 1:2           |

**ΚΤΙΡΙΑΚΕΣ ΕΓΚΑΤΑΣΤΑΣΕΙΣ ΤΜΗΜΑΤΩΝ ΕΘΝΟΛΟΓΙΑΣ-ΙΣΤΟΡΙΑΣ ΚΑΙ ΦΙΛΟΛΟΓΙΑΣ  
ΣΤΗΝ ΠΑΝΕΠΙΣΤΗΜΙΟΥΠΟΛΗ ΚΟΜΟΤΗΝΗΣ**

**ΚΑΤΑΛΟΓΟΣ ΛΕΠΤΟΜΕΡΕΙΩΝ**

| A/A                            | Αριθ. Σχεδίου | Περιγραφή  | Κλίμακα  |
|--------------------------------|---------------|--|----------|
| <b>9 ΛΕΠΤΟΜΕΡΕΙΕΣ ΚΛΙΜΑΚΩΝ</b> |               |  |          |
| 171                            | ST 0 0 1 1    | Κλιμακοστάσια K1,K2 - Λεπτομέρεια βαθμίδας                               | 1:2      |
| 172                            | ST 0 0 1 2    | Κλιμακοστάσια K5,K6 - Εγκάρσια τομή σε βαθμίδα επενδυμένη με μάρμαρο     | 1:5      |
| 173                            | ST 0 0 2 1    | Κλιμακοστάσια K5,K6 - Λεπτομέρεια βαθμίδας                               | 1:2      |
| 174                            | ST 0 0 2 2    | Κλιμακοστάσια K5,K6 - Εγκάρσια τομή σε βαθμίδα επενδ. με ελαστικό δάπεδο | 1:5, 1:2 |
| 175                            | ST 0 0 3 1    | Προκατασκευασμένες Βαθμίδες Περ. Χώρου, K9, K10                          | 1:2/1:10 |
| 176                            | ST 0 0 3 2    | Κλιμακοστάσια K9,K10 - Εγκάρσια τομή σε προκατασκευασμένη βαθμίδα        | 1:5, 1:2 |
| 177                            | ST 0 0 4 1    | Κλιμακοστάσιο K3 Τμήμα Κάτοψης Τομή Α-Α                                  | 1:10     |
| 178                            | ST 0 0 4 2    | Κλιμακοστάσιο K3 Τομή Βαθμίδας   | 1:2      |
| 179                            | ST 0 0 4 3    | Κλιμακοστάσιο K3 Στάθμη -3.48 Όψη Τομή                                   | 1:5      |
| 180                            | ST 0 0 5 1    | Κλιμακοστάσιο K4 Λεπτ. Βαθμίδας  | 1:2      |
| 181                            | ST 0 0 5 2    | Κλιμακοστάσιο K4 Μετ. Διάδρομος Λεπτ. 01, 02                             | 1:5      |

**ΚΤΙΡΙΑΚΕΣ ΕΓΚΑΤΑΣΤΑΣΕΙΣ ΤΜΗΜΑΤΩΝ ΕΘΝΟΛΟΓΙΑΣ-ΙΣΤΟΡΙΑΣ ΚΑΙ ΦΙΛΟΛΟΓΙΑΣ  
ΣΤΗΝ ΠΑΝΕΠΙΣΤΗΜΙΟΥΠΟΛΗ ΚΟΜΟΤΗΝΗΣ**

**ΚΑΤΑΛΟΓΟΣ ΛΕΠΤΟΜΕΡΕΙΩΝ**

| A/A  | Αριθ. Σχεδίου | Περιγραφή                                   | Κλίμακα |
|--|---------------|---|---------|
| <b><u>10 ΛΕΠΤΟΜΕΡΕΙΕΣ ΧΩΡΩΝ ΥΓΙΕΙΝΗΣ</u></b> |               |   |         |
| 182  | SA 0 0 0 1    | Όψη W.C. Αναπήρων από την Πλευρά των Σκευών | 1:10    |
| 183  | SA 0 0 0 2    | Όψη W.C. Αναπήρων με Χειρολαβή              | 1:10    |
| 184  | SA 0 0 0 3    | Όψη W.C. Αναπήρων Πλευράς Στεγνωτήρα        | 1:10    |
| 185  | SA 0 0 0 4    | Όψη Νιπτήρα Αναπήρων                        | 1:10    |
| 186  | SA 0 0 0 5    | Τυπική Όψη W.C.                             | 1:10    |
| 187  | SA 0 0 0 6    | Τυπική Όψη Ουρητηρίου                       | 1:10    |
| 188  | SA 0 0 0 7    | Κοινόχρηστοι Χώροι Υγιεινής Όψη Νιπτήρων    | 1:10    |
| 189  | SA 0 0 0 8    | Όψη Νιπτήρα 50 εκ.                          | 1:10    |
| 190  | SA 0 0 0 9    | Όψη Νιπτήρα 45 εκ.                          | 1:10    |
| 191  | SA 0 0 1 0    | Όψη Νεροχύτη Καθαριότητας                   | 1:10    |
| 192  | SA 0 0 1 1    | Όψη Θέσεων Ντους                            | 1:10    |

ΚΤΙΡΙΑΚΕΣ ΕΓΚΑΤΑΣΤΑΣΕΙΣ ΤΜΗΜΑΤΩΝ ΕΘΝΟΛΟΓΙΑΣ-ΙΣΤΟΡΙΑΣ ΚΑΙ ΦΙΛΟΛΟΓΙΑΣ  
ΣΤΗΝ ΠΑΝΕΠΙΣΤΗΜΙΟΥΠΟΛΗ ΚΟΜΟΤΗΝΗΣ

ΚΑΤΑΛΟΓΟΣ ΛΕΠΤΟΜΕΡΕΙΩΝ

| A/A                                    | Αριθ. Σχεδίου     | Περιγραφή   | Κλίμακα |
|--|-------------------|---|---------|
| <b>11 ΛΕΠΤΟΜΕΡΕΙΕΣ ΜΕΤ. ΚΑΤΑΣΚΕΥΩΝ</b> |                   |   |         |
| 193                                    | <b>MW 0 0 0 1</b> | Κιγκλίδωμα Ασφ. Δωμάτων Τομή σε Στηθαίο                       | 1:5     |
| 194                                    | <b>MW 0 0 0 2</b> | Μετ. Κλίμακα Συντήρησης Τομή σε Στηθαίο                       | 1:5     |
| 195                                    | <b>MW 0 0 0 4</b> | Βοηθητικός χειρολισθήρας ράμπας                               |         |
| 196                                    | <b>MW 0 1 0 1</b> | Κλιμακοστάσια Κ5,Κ6 - Λεπτομέρεια ορθοστάτη και χειρολισθήρα  | 1:5     |
| 197                                    | <b>MW 0 1 0 2</b> | Κλιμακοστάσια Κ5,Κ6 - Λεπτομέρεια ορθοστάτη και χειρολισθήρα  | 1:5     |
| 198                                    | <b>MW 0 1 0 3</b> | Κλιμακοστάσια Κ9,Κ10 - Λεπτομέρεια ορθοστάτη και χειρολισθήρα | 1:5     |



**ΚΤΙΡΙΑΚΕΣ ΕΓΚΑΤΑΣΤΑΣΕΙΣ ΤΜΗΜΑΤΩΝ ΕΘΝΟΛΟΓΙΑΣ-ΙΣΤΟΡΙΑΣ ΚΑΙ ΦΙΛΟΛΟΓΙΑΣ  
ΣΤΗΝ ΠΑΝΕΠΙΣΤΗΜΙΟΥΠΟΛΗ ΚΟΜΟΤΗΝΗΣ**

**ΚΑΤΑΛΟΓΟΣ ΛΕΠΤΟΜΕΡΕΙΩΝ**

| A/A   | Αριθ. Σχεδίου     | Περιγραφή   | Κλίμακα |
|---|-------------------|---|---------|
| <b><u>12 ΛΕΠΤΟΜΕΡΕΙΕΣ ΠΕΡΙΒΑΛΛΟΝΤΟΣ ΧΩΡΟΥ</u></b> |                   |   |         |
| 199   | <b>LS 0 0 0 1</b> | Τομή σε Κράσπεδο με Νησίδα στους Χώρους Στάθμευσης        | 1:5     |
| 200   | <b>LS 0 0 0 2</b> | Τομή σε Κράσπεδο με Πεζοδρόμιο σε Δρόμο Εσωτ. Κυκλοφορίας | 1:5     |
| 201   | <b>LS 0 1 0 1</b> | Κατασκευαστική τομή φυτεμένου πρανούς αιθρίου εργαστηρίων | 1:50    |
| 202   | <b>LS 0 1 0 2</b> | Λεπτομέρεια καναλιού συλλογής ομβρίων                     | 1:5     |

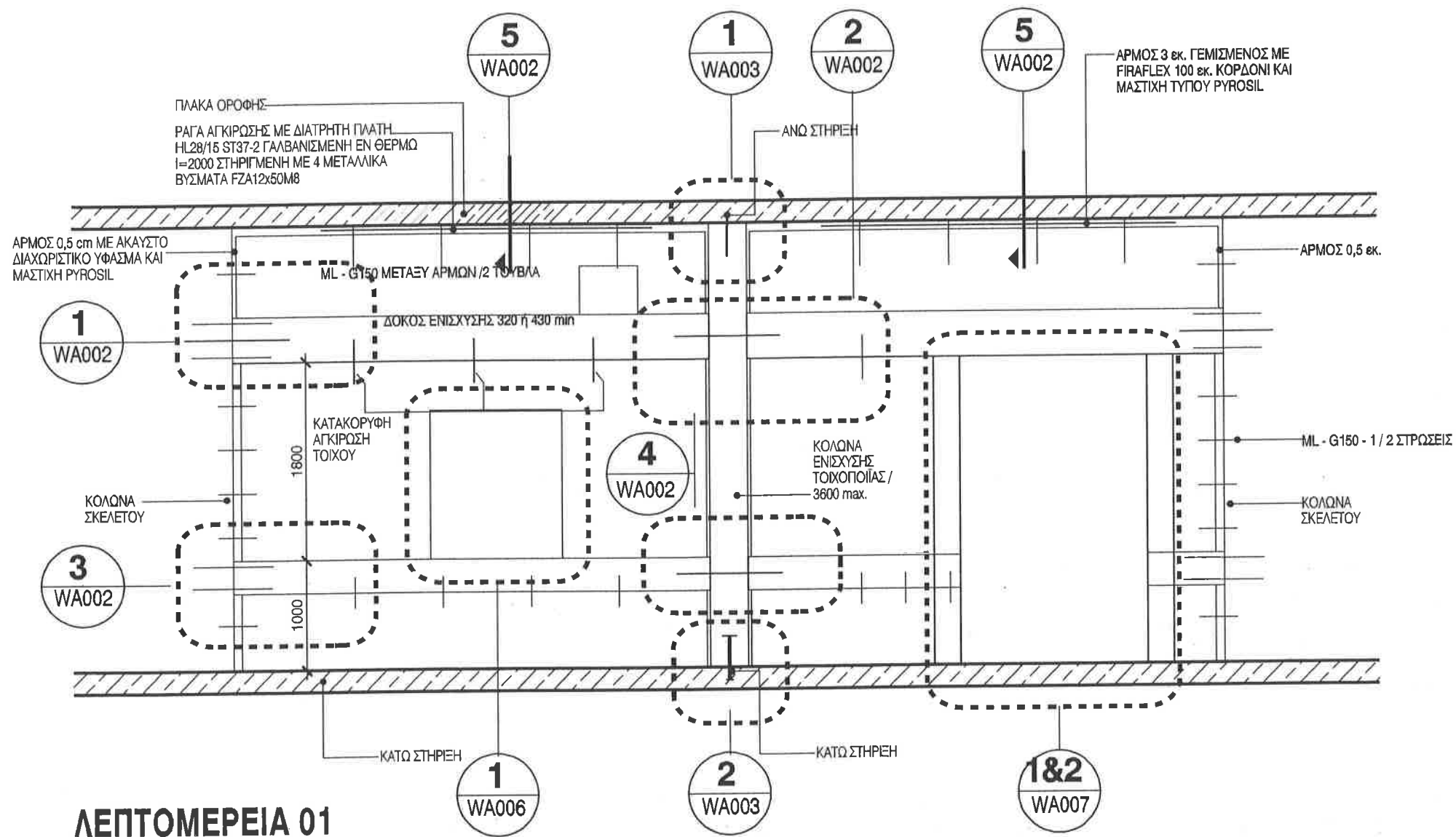

#### ΣΗΜΕΙΩΣΗ :

- ΟΛΕΣ ΟΙ ΔΙΑΣΤΑΣΕΙΣ ΕΙΝΑΙ ΣΕ χλστ.
- ΤΑ ΜΕΤΑΛΛΙΚΑ ΣΤΟΙΧΕΙΑ ΓΑΛΒΑΝΙΣΜΕΝΑ ΕΝ ΘΕΡΜΩ.
- ΓΙΑ ΤΙΣ ΤΟΙΧΟΠΟΙΙΕΣ ΙΣΧΥΕΙ Ο Ν.Ε.Α.Κ. 95 4.2
- Η ΚΑΤΑΣΚΕΥΗ ΤΗΣ ΤΟΙΧΟΠΟΙΙΑΣ ΚΑΤΑ DIN 1053 ΜΕΡΟΣ Ι
- ΟΠΤΟΠΛΙΝΘΟΙ ΚΑΤΑΚΟΡΥΦΩΝ ΟΠΩΝ ΚΑΤΑ DIN 105.
- ΟΙ ΕΠΙΦΑΝΕΙΕΣ ΕΙΝΑΙ ΕΠΙΧΡΙΣΜΕΝΕΣ 20cm ΑΝΩ ΤΩΝ ΨΕΥΔΟΡΟΦΩΝ.
- ΟΙ ΡΑΓΕΣ ΑΓΚΙΡΩΣΗΣ ΗΤΑ 28/15 ΘΑ ΕΝΣΩΜΑΤΩΘΟΥΝ ΣΤΙΣ ΠΑΡΕΙΕΣ ΤΩΝ ΥΠΟΣΤΗΛΩΜΑΤΩΝ ΣΤΟΝ ΑΞΟΝΑ ΤΗΣ ΤΟΙΧΟΠΟΙΙΑΣ.

ΕΡΩΔΟΤΗΣ:

**ΔΗΜΟΚΡΙΤΕΙΟ ΠΑΝΕΠΙΣΤΗΜΙΟ ΘΡΑΚΗΣ**

ΕΡΓΟ:

**ΚΤΙΡΙΑΚΕΣ ΕΓΚΑΤΑΣΤΑΣΕΙΣ ΤΜΗΜΑΤΩΝ  
ΕΘΝΟΛΟΓΙΑΣ - ΙΣΤΟΡΙΑΣ ΚΑΙ ΦΙΛΟΛΟΓΙΑΣ**

ΜΕΛΕΤΗΤΕΣ:

**ΓΡΑΦΕΙΟ ΔΟΞΙΑΔΗ**  
ΣΥΜΒΟΥΛΟΙ ΓΙΑ ΑΝΑΠΤΥΞΗ ΚΑΙ ΟΙΚΙΣΤΙΚΗ Α.Ε.  
Α.Δοξιάδης 452, 157 01, Αθήνα, Τηλ: 210 6600214 Fax: 210 6600215  
e-mail: doxiadis@technika.gr

**ΛΔΚ ΛΔΚ** - ΣΥΜΒΟΥΛΟΙ ΤΕΧΝΙΚΩΝ ΚΑΙ  
ΑΝΑΠΤΥΞΙΑΚΩΝ ΕΡΓΩΝ  
**ΛΔΚ** - ΣΤ. ΤΡΙΑΣΤΑΛΛΟΥΚΗ 7, 115 01, Αθήνα, Τηλ: 210 6600215 Fax: 210 6600215

ΣΤΑΔΙΟ  
ΜΕΛΕΤΗΣ:

**ΚΑΤΑΣΚΕΥΑΣΤΙΚΕΣ ΛΕΠΤΟΜΕΡΕΙΕΣ**

ΤΙΤΛΟΣ:

**ΣΥΣΤΗΜΑ ΕΝΙΣΧΥΣΗΣ ΤΟΙΧΟΠΟΙΙΑΣ**

|           |                     |            |          |                 |           |
|-----------|---------------------|------------|----------|-----------------|-----------|
| κλίμακα   | Ε, Λ, Α, 3, 4, 6, 5 | φύλλο      | A3       | ΚΩΔΙΚΑΣ         | 1:50      |
| ΜΕΛΕΤΗ:   | Ε. ΜΟΥΣΤΑΚΗΣ        | ημερομηνία | 11.04.08 | ΑΡΙΘΜΟΣ ΣΧΕΔΙΟΥ |           |
| ΣΧΕΔΙΑΣΗ: | Μ. ΜΑΓΟΥΛΑ          | ημερομηνία | 11.04.08 | αριθμός         | αριθμός   |
| ΕΛΕΓΧΟΣ:  | Α. ΔΡΑΖΙΝΟΥ         | ημερομηνία | 11.04.08 | <b>WA0001</b>   | <b>00</b> |

ΕΤΧΡΩΣΗ

Υπογραφή

ΣΦΡΑΓΙΔΑ ΜΕΛΕΤΗΤΗ

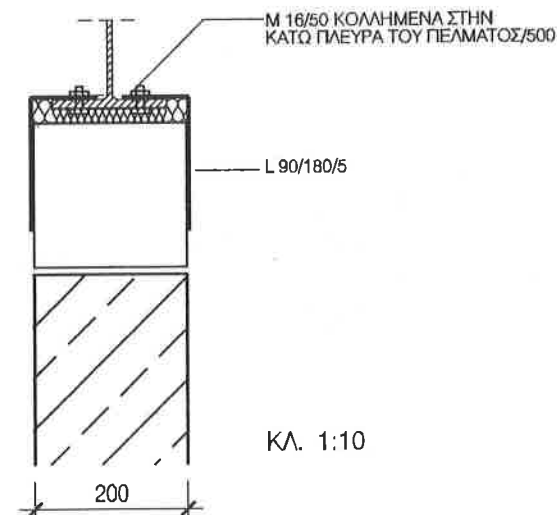
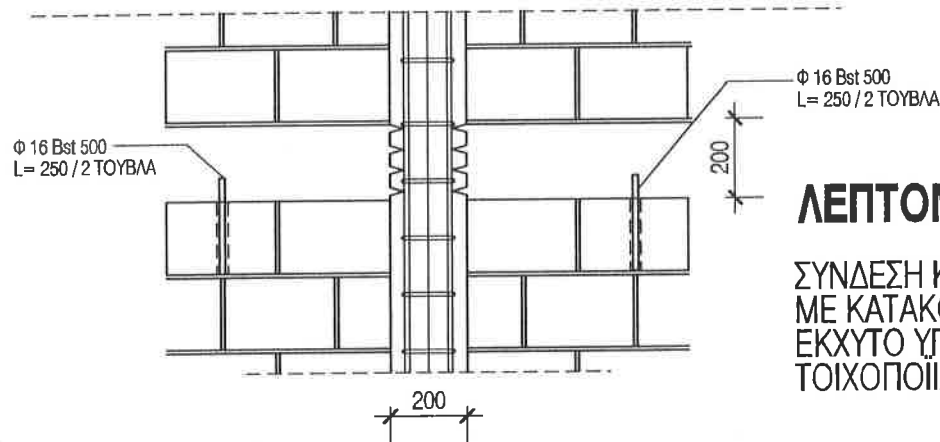
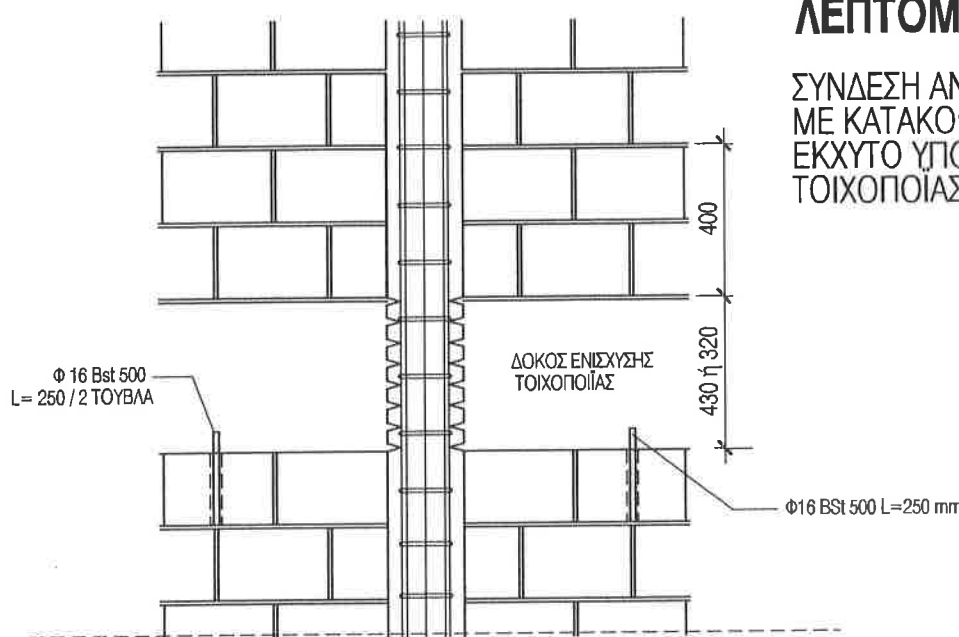
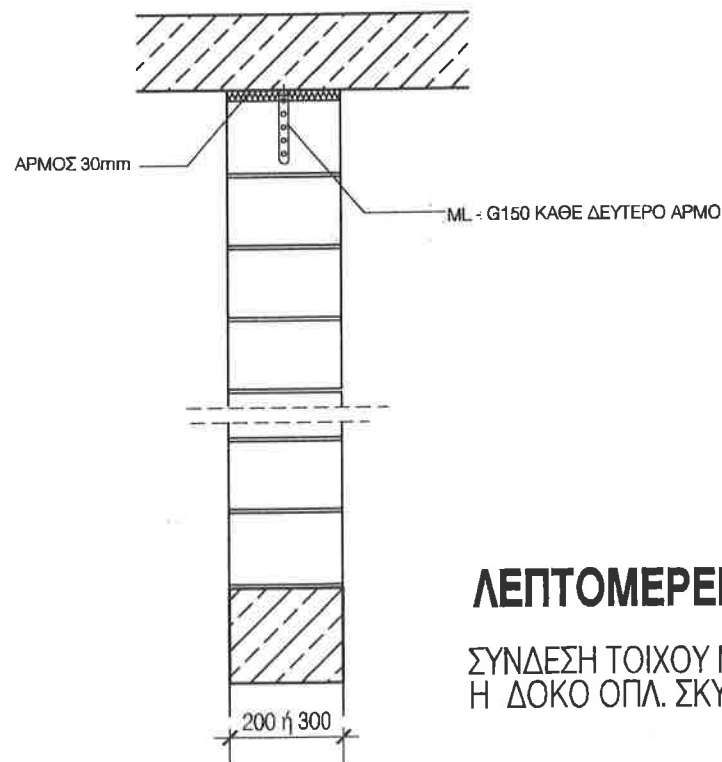
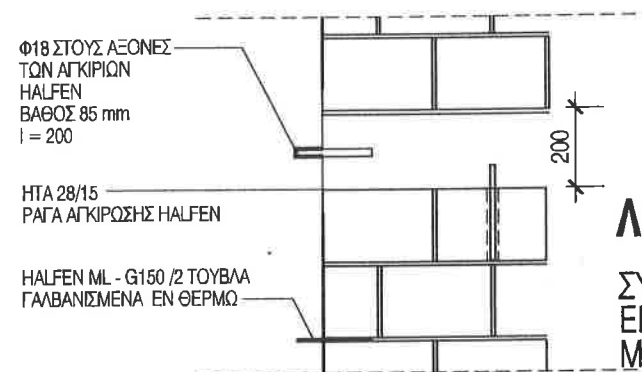
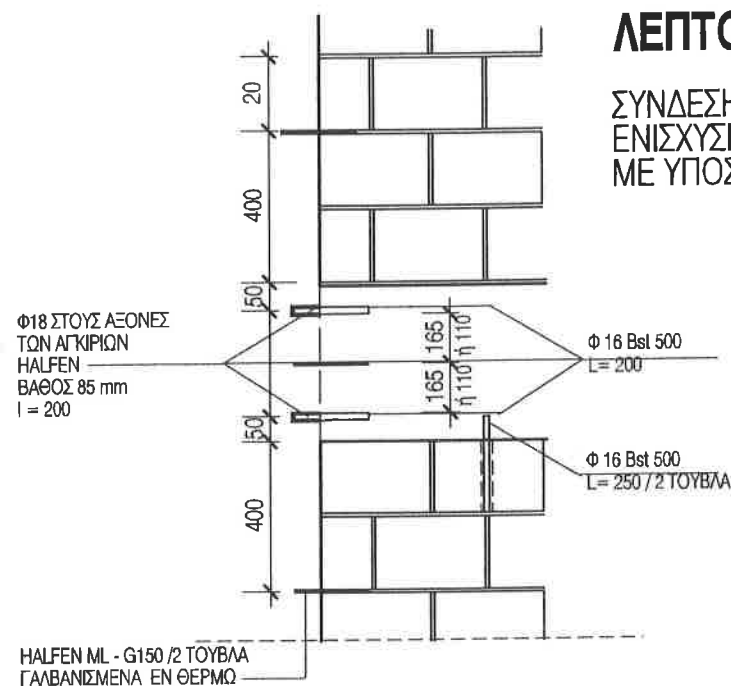

ΣΗΜΕΙΩΣΗ :

- ΟΛΕΣ ΟΙ ΔΙΑΣΤΑΣΕΙΣ ΕΙΝΑΙ ΣΕ χλστ.
- ΤΑ ΜΕΤΑΛΛΙΚΑ ΣΤΟΙΧΕΙΑ ΓΑΛΒΑΝΙΣΜΕΝΑ ΕΝ ΘΕΡΜΩ.
- ΠΑ ΤΙΣ ΤΟΙΧΟΠΟΙΙΕΣ ΙΣΧΥΕΙ Ο Ν.Ε.Α.Κ. 95 4.2
- Η ΚΑΤΑΣΚΕΥΗ ΤΗΣ ΤΟΙΧΟΠΟΙΙΑΣ ΚΑΤΑ DIN 1053 ΜΕΡΟΣ Ι
- ΟΠΤΟΠΛΗΝΘΟΙ ΚΑΤΑΚΟΡΥΦΩΝ ΟΠΩΝ ΚΑΤΑ DIN 105.
- ΟΙ ΕΠΙΦΑΝΕΙΕΣ ΕΙΝΑΙ ΕΠΙΧΡΙΣΜΕΝΕΣ 20cm ΑΝΩ ΤΩΝ ΨΕΥΔΟΡΟΦΩΝ.

ΕΡΓΟΔΟΤΗΣ:

**ΔΗΜΟΚΡΙΤΕΙΟ ΠΑΝΕΠΙΣΤΗΜΙΟ ΘΡΑΚΗΣ**

ΕΡΓΟ:

**ΚΤΙΡΙΑΚΕΣ ΕΓΚΑΤΑΣΤΑΣΕΙΣ ΤΜΗΜΑΤΩΝ  
ΕΘΝΟΛΟΓΙΑΣ - ΙΣΤΟΡΙΑΣ ΚΑΙ ΦΙΛΟΛΟΓΙΑΣ**

ΜΕΛΕΤΗΤΕΣ:

**ΓΡΑΦΕΙΟ ΔΟΞΙΑΔΗ**  
ΣΥΜΒΟΥΛΟΙ ΓΙΑ ΑΝΑΠΤΥΞΗ ΚΑΙ ΟΙΚΙΣΤΙΚΗ Α.Ε.  
Α-ΜΑΤΙ: doxiadis@technik.gr

**LDK AAK** - ΣΥΜΒΟΥΛΟΙ ΤΕΧΝΙΚΩΝ ΚΑΙ  
ΑΝΑΠΤΥΞΙΑΚΩΝ ΕΡΓΩΝ  
ΑΔΚΑ - ΣΕΓ. ΠΛΑΝΟΛΟΓΟΥ, 115 01, ΑΘΗΝΑ, ΤΗΛ: 210 6630000 FAX: 210 6630001

ΣΤΑΔΙΟ  
ΜΕΛΕΤΗΣ:

**ΚΑΤΑΣΚΕΥΑΣΤΙΚΕΣ ΛΕΠΤΟΜΕΡΕΙΕΣ**

ΤΙΤΛΟΣ:

**ΣΥΣΤΗΜΑ ΕΝΙΣΧΥΣΗΣ  
ΛΕΠΤΟΜΕΡΕΙΕΣ ΤΟΙΧΩΝ - ΔΟΚΩΝ**

|            |               |          |               |               |             |
|------------|---------------|----------|---------------|---------------|-------------|
| ΚΑΤΑΣΚΕΥΗ: | ΕΛΛΑΣ         | 4, 5     | Α3            | ΚΑΜΑΚΑ        | 1:20 / 1:10 |
| ΜΕΛΕΤΗ:    | Ζ. ΜΟΥΣΚΑΤΣΗΣ | 11.04.00 | ΑΡΧΙΤΕΚΤΟΝΙΚΗ | ΑΡΧΙΤΕΚΤΟΝΙΚΗ |             |
| ΣΧΕΔΙΑΣΗ:  | Η. ΜΑΓΟΥΛΑ    | 11.04.00 | ΑΡΧΙΤΕΚΤΟΝΙΚΗ | ΑΡΧΙΤΕΚΤΟΝΙΚΗ |             |
| ΕΛΕΓΧΟΣ:   | Α. ΔΡΑΖΙΝΟΥ   | 11.04.00 | ΑΡΧΙΤΕΚΤΟΝΙΚΗ | ΑΡΧΙΤΕΚΤΟΝΙΚΗ |             |

ΕΓΚΡΙΣΗ

Υπογραφή

ΣΦΡΑΓΙΔΑ ΜΕΛΕΤΗΤΗ

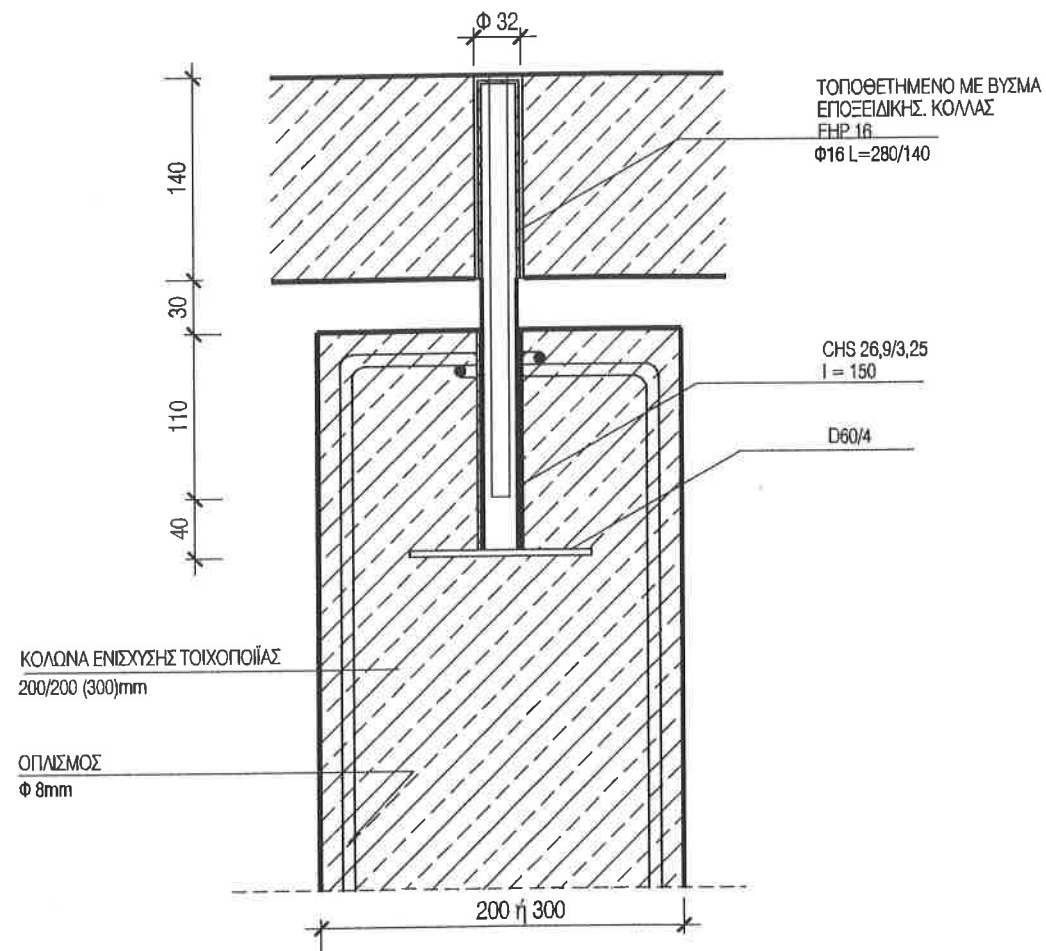

ΛΕΠΤΟΜΕΡΕΙΑ 01

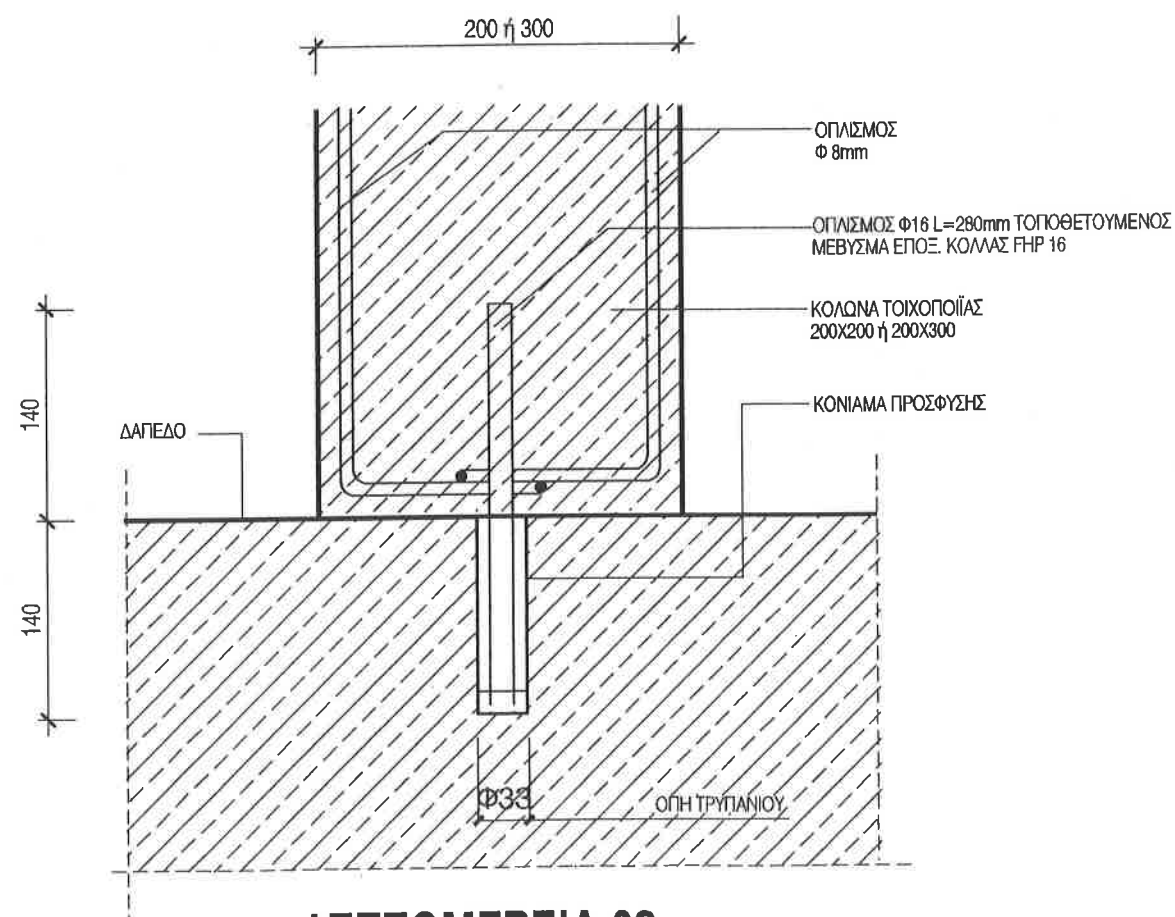

ΛΕΠΤΟΜΕΡΕΙΑ 02

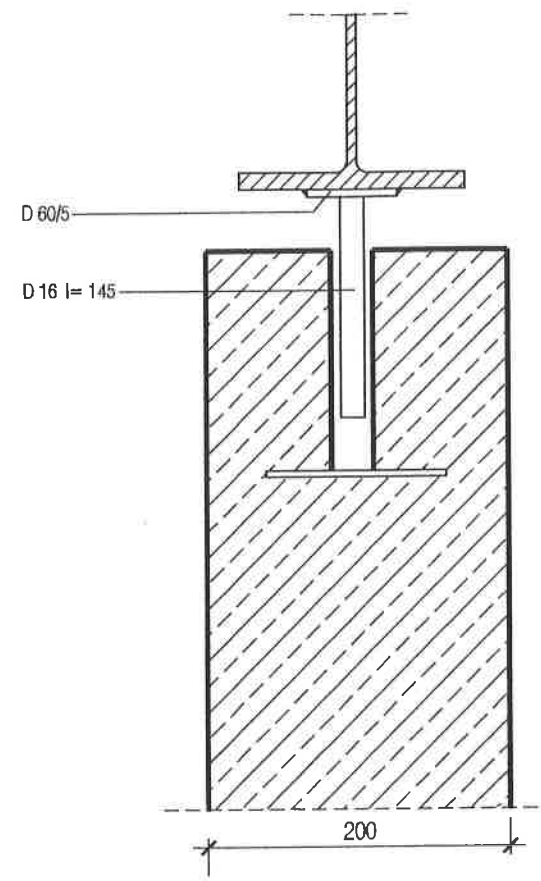

ΛΕΠΤΟΜΕΡΕΙΑ 03

ΣΗΜΕΙΩΣΗ :

- ΟΛΕΣ ΟΙ ΔΙΑΣΤΑΣΕΙΣ ΕΙΝΑΙ ΣΕ χλστ.
- ΤΑ ΜΕΤΑΛΛΙΚΑ ΣΤΟΙΧΕΙΑ ΓΑΛΒΑΝΙΣΜΕΝΑ ΕΝ ΘΕΡΜΩ.
- ΓΙΑ ΤΙΣ ΤΟΙΧΟΠΟΙΗΣΕΙΣ ΙΣΧΥΕΙ Ο Ν.Ε.Α.Κ. 95 4.2
- Η ΚΑΤΑΣΚΕΥΗ ΤΗΣ ΤΟΙΧΟΠΟΙΙΑΣ ΚΑΤΑ ΔΙΝ 1053 ΜΕΡΟΣ Ι
- ΟΠΤΟΠΛΗΘΟΙ ΚΑΤΑΚΟΡΥΦΩΝ ΟΠΩΝ ΚΑΤΑ ΔΙΝ 105.
- ΟΙ ΕΠΙΦΑΝΕΙΕΣ ΕΙΝΑΙ ΕΠΙΧΡΙΣΜΕΝΕΣ 20cm ΑΝΩ ΤΩΝ ΨΕΥΔΟΡΟΦΩΝ.

ΕΡΓΟΔΩΤΗΣ:

ΔΗΜΟΚΡΙΤΕΙΟ ΠΑΝΕΠΙΣΤΗΜΙΟ ΘΡΑΚΗΣ

ΕΡΓΟ:

ΚΤΙΡΙΑΚΕΣ ΕΓΚΑΤΑΣΤΑΣΕΙΣ ΤΜΗΜΑΤΩΝ  
ΕΘΝΟΛΟΓΙΑΣ - ΙΣΤΟΡΙΑΣ ΚΑΙ ΦΙΛΟΛΟΓΙΑΣ

ΜΕΛΗΤΕΣ:

**ΓΡΑΦΕΙΟ ΔΟΞΙΑΔΗ**  
ΣΥΜΒΟΥΛΟΙ ΓΙΑ ΑΝΑΠΤΥΞΗ ΚΑΙ ΟΙΚΙΣΤΙΚΗ Α.Ε.  
Δ. Δοξιάδης, Δρ. Γεωργίου, Δρ. Α. Δοξιάδης, Δρ. Α. Δοξιάδης  
e-mail: doxiadis@technika.gr

**ΛΔΚ ΛΔΚ** - ΣΥΜΒΟΥΛΟΙ ΤΕΧΝΙΚΩΝ ΚΑΙ  
ΑΝΑΠΤΥΞΙΑΚΩΝ ΕΡΓΩΝ  
ΛΔΚ 111, ΣΥΜΒΟΥΛΟΙ ΤΕΧΝΙΚΩΝ ΚΑΙ ΑΝΑΠΤΥΞΙΑΚΩΝ ΕΡΓΩΝ

ΣΤΑΘΟ  
ΜΕΛΕΤΗΣ :

ΚΑΤΑΣΚΕΥΑΣΤΙΚΕΣ ΛΕΠΤΟΜΕΡΕΙΕΣ

ΤΙΤΛΟΣ:

ΣΥΣΤΗΜΑ ΕΝΙΣΧΥΣΗΣ ΚΟΛΩΝΑΣ ΤΟΙΧΟΠΟΙΙΑΣ

|              |               |          |                 |         |     |
|--------------|---------------|----------|-----------------|---------|-----|
| αριθμ. σχεδ. | Ε,Λ,Λ,3,4,6,5 | αριθμ.   | A3              | ΚΑΜΑΚΑ  | 1:5 |
| ΜΕΛΕΤΗ:      | Σ. ΜΟΥΣΚΑΤΣΗΣ | 11.04.00 | ΑΡΙΘΜΟΣ ΣΧΕΔΙΟΥ | WA 0003 | 00  |
| ΣΧΕΔΙΑΣΗ:    | Ν. ΜΑΓΟΥΣΑ    | 11.04.00 |                 |         |     |
| ΕΛΕΓΧΟΣ:     | Α. ΔΡΑΖΙΝΟΥ   | 11.04.00 |                 |         |     |

ΕΓΚΡΙΣΗ

Υπογραφή

ΣΦΡΑΓΙΔΑ ΜΕΛΕΤΗΤΗ

ΣΗΜΕΙΩΣΗ :  
ΤΟ ΣΥΝΔΕΤΗΡΙΟ ΔΟΚΑΡΙ ΠΟΙΚΙΛΕΙ ΑΠΟ 320 ΕΩΣ 430cm  
ΩΣΤΕ ΝΑ ΜΕΝΕΙ ΑΚΕΡΑΙΟΣ ΑΡΙΘΜΟΣ ΤΟΥΒΛΩΝ

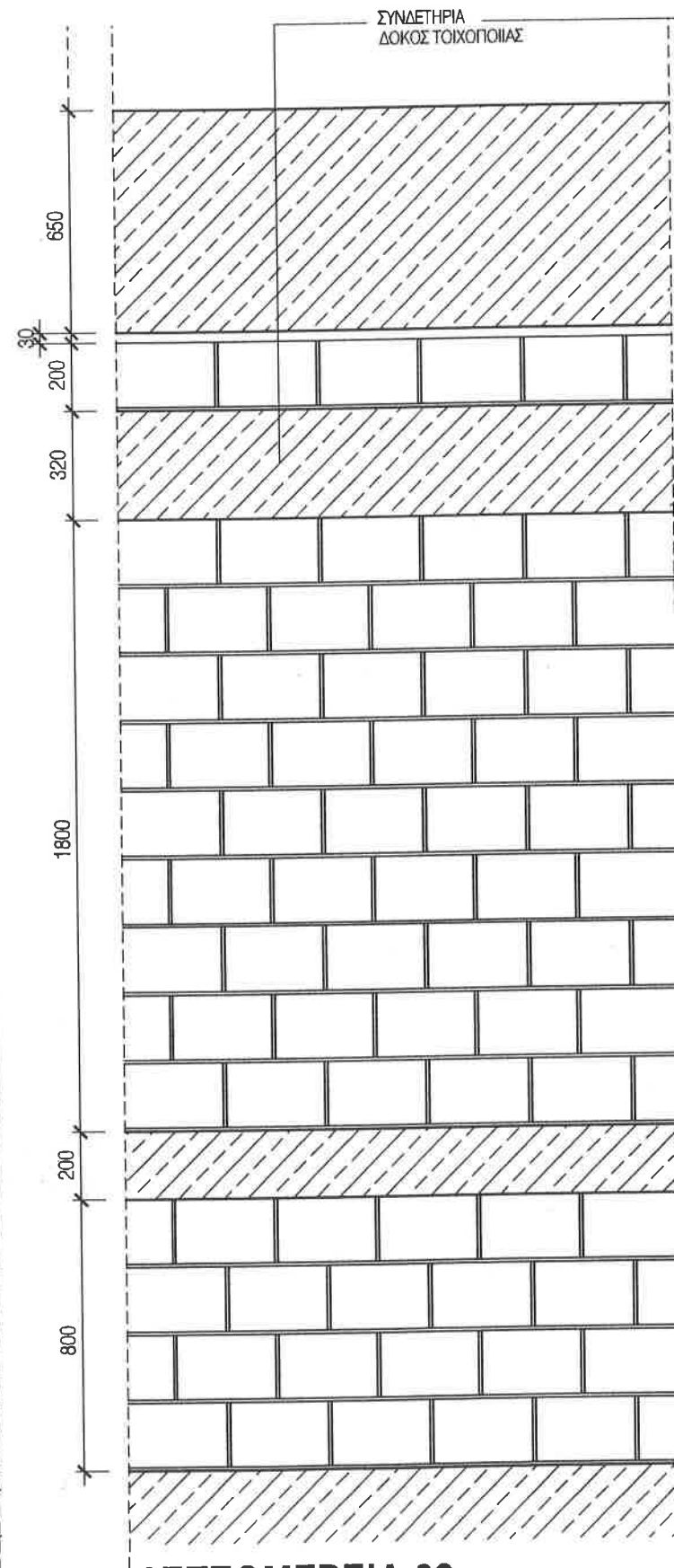

## ΛΕΠΤΟΜΕΡΕΙΑ 02

### ΤΟΙΧΟΣ ΣΕ ΔΟΚΟ

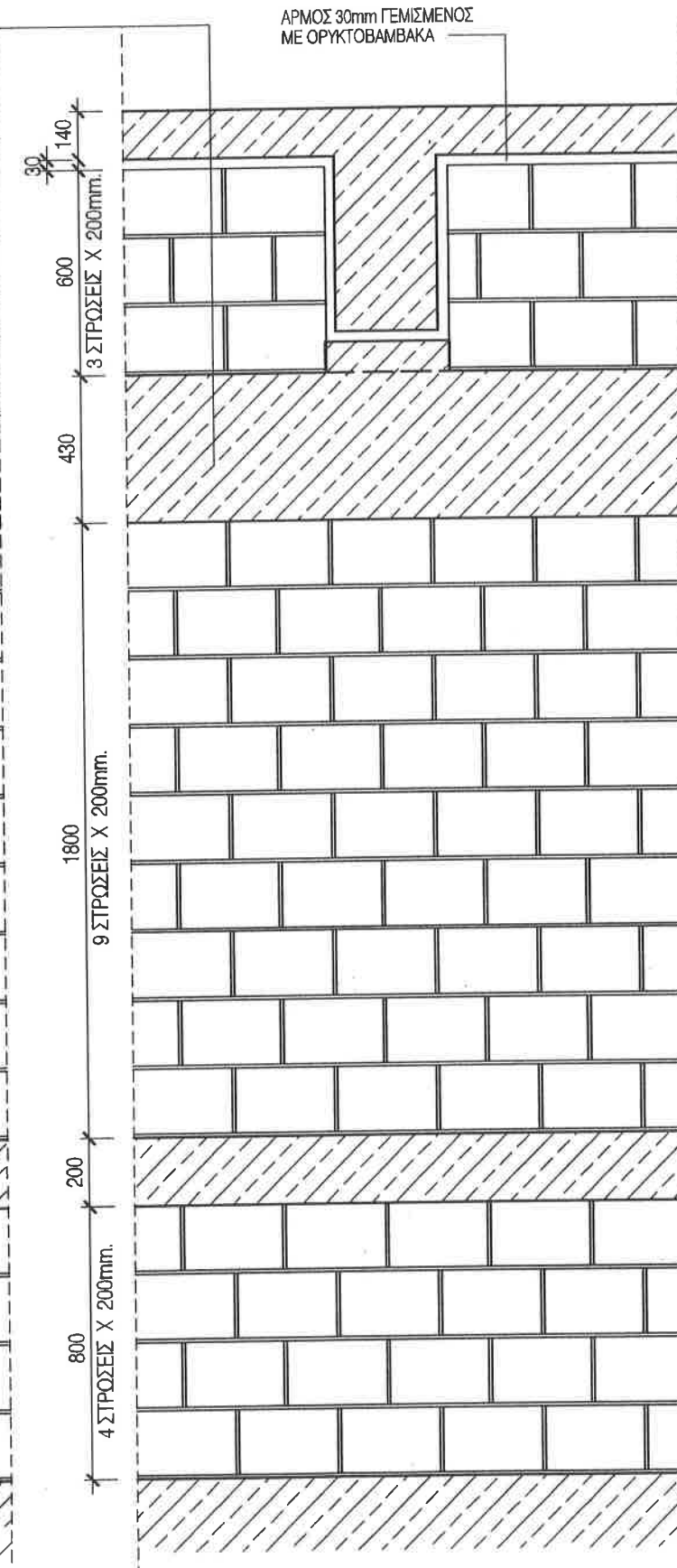

### ΛΕΠΤΟΜΕΡΕΙΑ 03

#### ΚΑΘΕΤΗ ΔΟΚΟΣ ΣΕ ΤΟΙΧΟ

1. ΟΛΕΣ ΟΙ ΔΙΑΣΤΑΣΕΙΣ ΕΙΝΑΙ ΣΕ χλστ.
2. ΤΑ ΜΕΤΑΛΛΙΚΑ ΣΤΟΙΧΕΙΑ ΓΑΛΒΑΝΙΣΜΕΝΑ ΕΝ ΘΕΡΜΩ.
3. ΠΑ ΤΙΣ ΤΟΙΧΟΠΟΙΗΣΙΣ ΙΣΧΥΕΙ Ο Ν.Ε.Α.Κ. 95 4.2
4. Η ΚΑΤΑΣΚΕΥΗ ΤΗΣ ΤΟΙΧΟΠΟΙΙΑΣ ΚΑΤΑ ΔΙΝ 1053 ΜΕΡΟΣ Ι
5. ΟΠΤΟΠΛΙΝΘΟΙ ΚΑΤΑΚΟΡΥΦΩΝ ΟΠΩΝ ΚΑΤΑ ΔΙΝ 105.
6. ΟΙ ΕΠΙΦΑΝΕΙΕΣ ΕΙΝΑΙ ΕΠΙΧΡΙΣΜΕΝΕΣ 20cm ΑΝΩ ΤΩΝ ΨΕΥΔΟΡΟΦΩΝ.
7. ΤΟ ΣΧΕΔΙΟ ΔΙΑΒΑΖΕΤΑΙ ΣΕ ΣΥΝΔΙΑΣΜΟ ΜΕ ΤΑ WA001, WA002, WA003.

**ΔΗΜΟΚΡΙΤΕΙΟ ΠΑΝΕΠΙΣΤΗΜΙΟ ΘΡΑΚΗΣ**

ΚΤΙΡΙΑΚΕΣ ΕΓΚΑΤΑΣΤΑΣΕΙΣ ΤΜΗΜΑΤΩΝ  
ΕΘΝΟΛΟΓΙΑΣ - ΙΣΤΟΡΙΑΣ ΚΑΙ ΦΙΛΟΛΟΓΙΑΣ

**ΓΡΑΦΕΙΟ ΔΟΞΙΑΔΗ**  
ΣΥΜΒΟΥΛΟΙ ΓΙΑ ΑΝΑΠΤΥΞΗ ΚΑΙ ΟΙΚΙΣΤΙΚΗ Α.Ε.  
Λ. Μεσογείων 481, Άγ. Γεώργιος, 153 42, ΑΘΗΝΑ/ΥΠ. (Τ) 011080-74 FAX (Τ) 011080-  
e-mail: doxiadis@techartk.gr

**LDK ΑΔΚ** - ΣΥΜΒΟΥΛΟΙ ΤΕΧΝΙΚΩΝ ΚΑΙ  
ΑΝΑΠΤΥΞΙΑΚΩΝ ΕΡΓΩΝ  
ΤΗΛ. 0110/4699954-5 FAX 0110/4699951

## ΚΑΤΑΣΚΕΥΑΣΤΙΚΕΣ ΛΕΠΤΟΜΕΡΕΙΕΣ

### ΣΥΝΔΕΤΗΡΙΟΙ ΔΟΚΟΙ ΣΕ ΟΠΤΟΠΛΙΝΘΟΔΟΜΕΣ

|            |  |                     |  |          |  |    |  |              |  |      |  |
|------------|--|---------------------|--|----------|--|----|--|--------------|--|------|--|
| subtypygen |  | E, A, L, 3, 4, 6, 5 |  | genetic  |  | A3 |  | KNANNA       |  | 1:20 |  |
| MEATH:     |  | I. KOTZAKHI         |  | 11.04.00 |  |    |  | APRNOT DEAOY |  |      |  |
| DEAMAZH:   |  | O. TZANETI          |  | 11.04.00 |  |    |  |              |  |      |  |
| EMETHOX:   |  | A. APAZINOY         |  | 11.04.00 |  |    |  | W A 0 0 0 4  |  | 0 C  |  |

Yttrium

ΣΟΦΑΓΙΑ ΜΕΛΕΤΗΤΗ



ΤΥΠΙΚΕΣ ΟΨΕΙΣ ΤΟΙΧΩΝ ΕΠΙΠΕΔΟΥ 4  
(ΠΑΧΗ ΤΟΙΧΩΝ 20 cm)

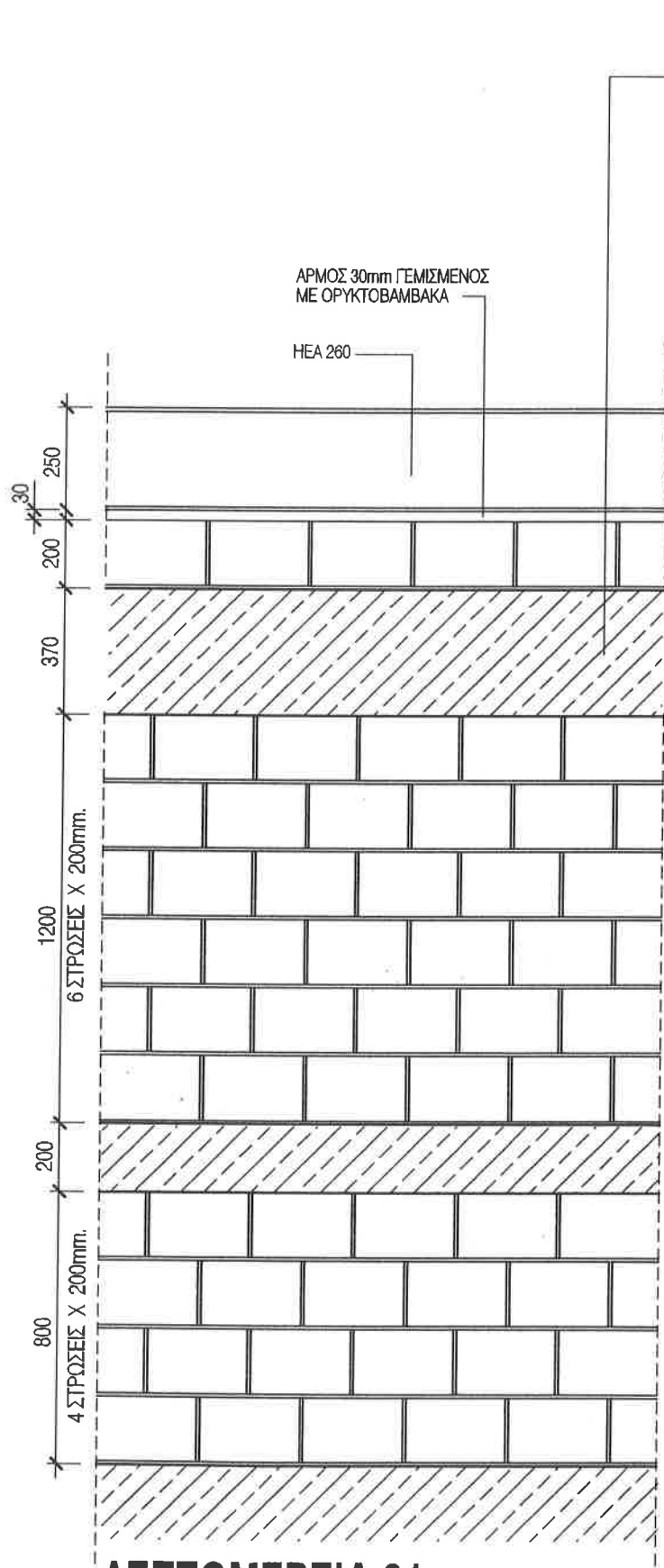

ΛΕΠΤΟΜΕΡΕΙΑ 01  
ΔΥΤΙΚΟΣ ΤΟΙΧΟΣ 3ου ΟΡΟΦΟΥ

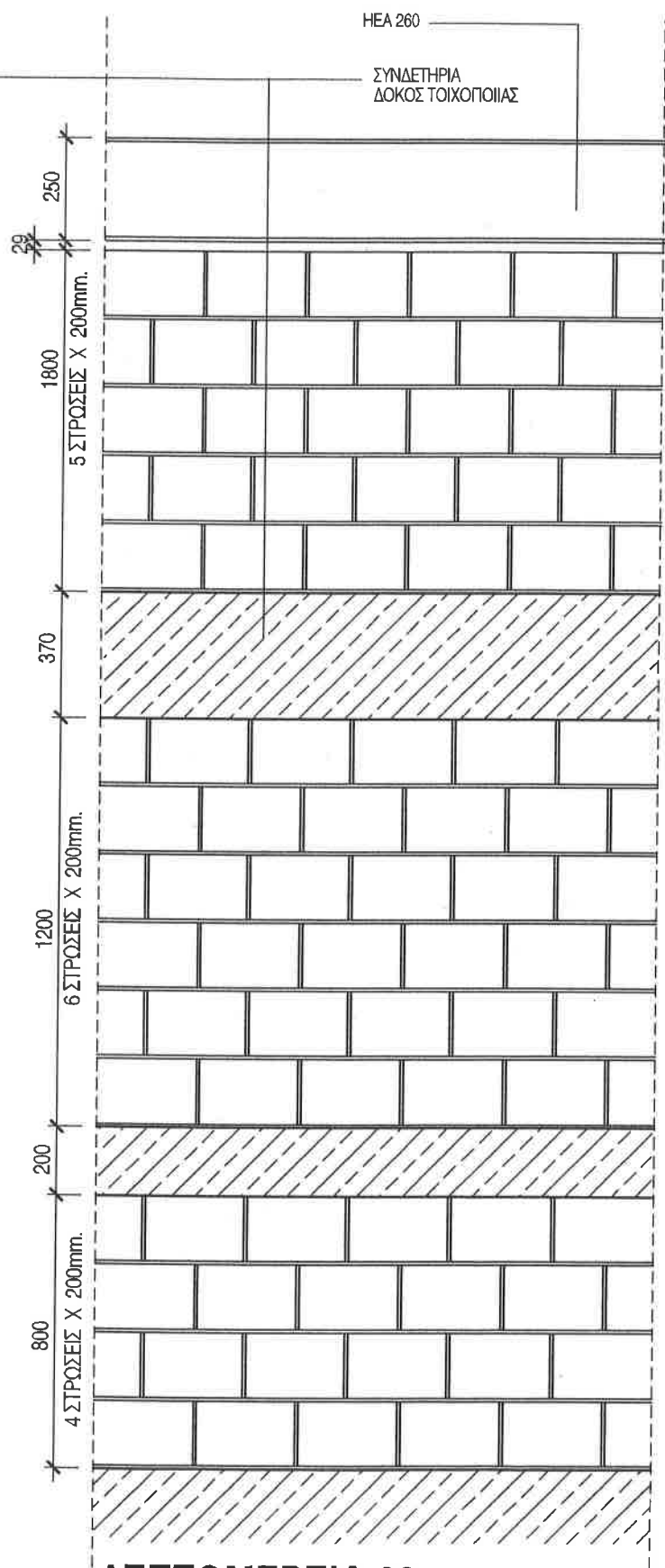

ΛΕΠΤΟΜΕΡΕΙΑ 02  
ΑΝΑΤΟΛΙΚΟΣ ΤΟΙΧΟΣ 3ου ΟΡΟΦΟΥ

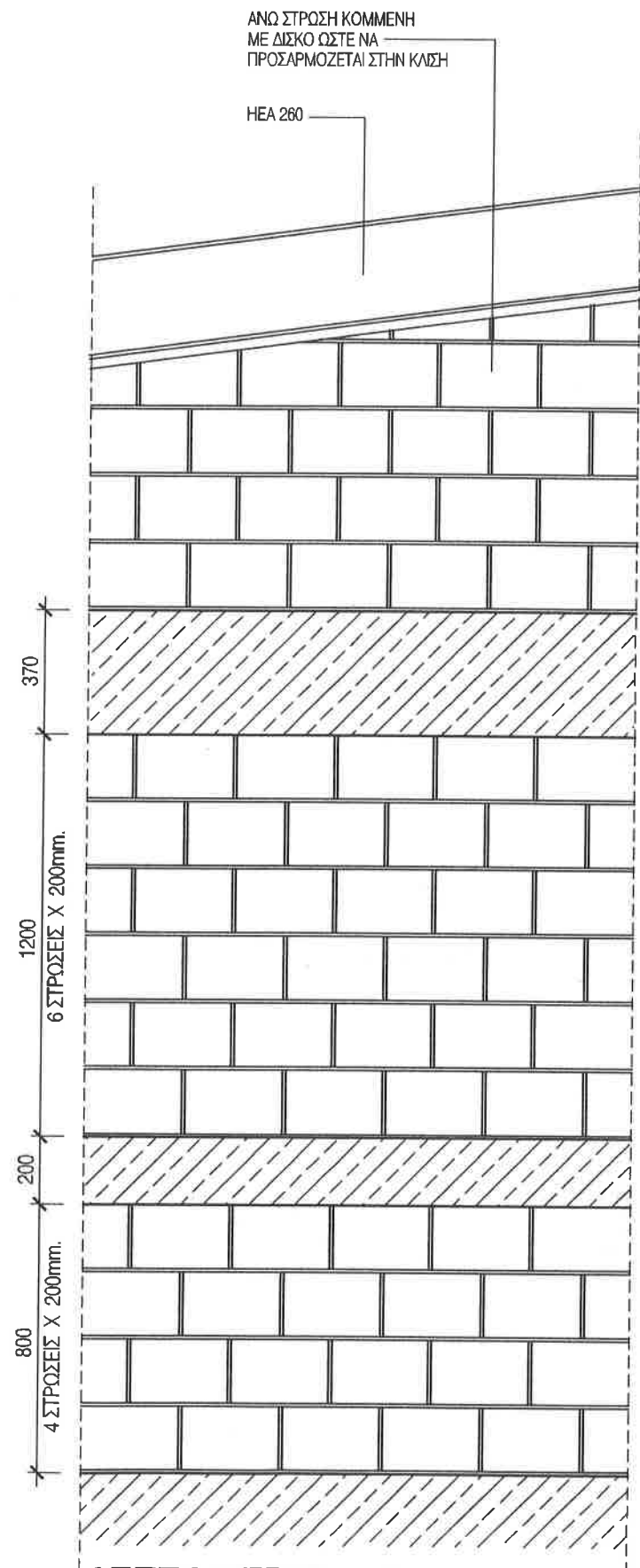

ΛΕΠΤΟΜΕΡΕΙΑ 03  
ΒΟΡΕΙΟΙ & ΝΟΤΙΟΙ ΤΟΙΧΟΙ 3ου ΟΡΟΦΟΥ

ΣΗΜΕΙΩΣΗ :  
ΤΟ ΣΥΝΔΕΤΗΡΙΟ ΔΟΚΑΡΙ ΓΟΙΚΙΛΑΙ ΑΠΟ 320 ΕΩΣ 430cm  
ΩΣΤΕ ΝΑ ΜΕΝΕΙ ΑΚΕΡΑΙΟΣ ΑΡΙΘΜΟΣ ΤΟΥΒΛΩΝ

ΑΝΩ ΣΤΡΩΣΗ ΚΟΜΜΕΝΗ  
ΜΕ ΔΙΣΚΟ ΩΣΤΕ ΝΑ  
ΠΡΟΣΑΡΜΟΖΕΤΑΙ ΣΤΗΝ ΚΛΙΣΗ

ΣΗΜΕΙΩΣΗ :

- ΟΛΕΣ ΟΙ ΔΙΑΣΤΑΣΕΙΣ ΕΙΝΑΙ ΣΕ χλστ.
- ΤΑ ΜΕΤΑΛΛΙΚΑ ΣΤΟΙΧΕΙΑ ΓΑΛΒΑΝΙΣΜΕΝΑ ΕΝ ΘΕΡΜΩ.
- ΓΙΑ ΤΙΣ ΤΟΙΧΟΠΟΙΙΕΣ ΙΣΧΥΕΙ Ο Ν.Ε.Α.Κ. 95 4.2
- Η ΚΑΤΑΣΚΕΥΗ ΤΗΣ ΤΟΙΧΟΠΟΙΙΑΣ ΚΑΤΑ ΔΙΝ 1053 ΜΕΡΟΣ Ι
- ΟΠΤΟΠΛΙΝΘΟΙ ΚΑΤΑΚΟΡΥΦΩΝ ΟΠΩΝ ΚΑΤΑ ΔΙΝ 105.
- ΟΙ ΕΠΙΦΑΝΕΙΕΣ ΕΙΝΑΙ ΕΠΙΧΡΙΣΜΕΝΕΣ 20cm ΑΝΩ ΤΩΝ ΨΕΥΔΟΡΟΦΩΝ.
- ΤΟ ΣΧΕΔΙΟ ΔΙΑΒΑΖΕΤΑΙ ΣΕ ΣΥΝΔΙΑΣΜΟ ΜΕ ΤΑ WA002, ΚΑΙ WA003

ΕΡΓΟΛΗΠΤΗΣ:  
**ΔΗΜΟΚΡΙΤΕΙΟ ΠΑΝΕΠΙΣΤΗΜΙΟ ΘΡΑΚΗΣ**

ΕΡΓΟ:  
**ΚΤΙΡΙΑΚΕΣ ΕΓΚΑΤΑΣΤΑΣΕΙΣ ΤΜΗΜΑΤΩΝ  
ΕΘΝΟΛΟΓΙΑΣ - ΙΣΤΟΡΙΑΣ ΚΑΙ ΦΙΛΟΛΟΓΙΑΣ**

ΜΕΛΕΤΗΤΕΣ:  
**ΓΡΑΦΕΙΟ ΔΟΞΙΑΔΗ**  
ΣΥΜΒΟΥΛΟΙ ΓΙΑ ΑΝΑΠΤΥΞΗ ΚΑΙ ΟΙΚΙΣΤΙΚΗ Α.Ε.  
Α. Μπουρμπάκης, Γ. Παπαδόπουλος, Π. Κωνσταντίνου, Π. Κωνσταντίνου, Π. Κωνσταντίνου  
e-mail: doxiadis@teekit.gr  
**Λ. Δ. Κ.** - ΣΥΜΒΟΥΛΟΙ ΤΕΧΝΙΚΩΝ ΚΑΙ  
ΑΝΑΠΤΥΞΙΑΚΩΝ ΕΡΓΩΝ  
Λ. Δ. Κ. - ΣΥΜΒΟΥΛΟΙ ΤΕΧΝΙΚΩΝ ΚΑΙ  
ΑΝΑΠΤΥΞΙΑΚΩΝ ΕΡΓΩΝ

ΣΤΑΘΟ  
ΜΕΛΕΤΗΣ : **ΚΑΤΑΣΚΕΥΑΣΤΙΚΕΣ ΛΕΠΤΟΜΕΡΕΙΕΣ**

ΤΙΤΛΟΣ:  
**ΣΥΝΔΕΤΗΡΙΟΙ ΔΟΚΟΙ ΣΕ ΟΠΤΟΠΛΙΝΘΟΔΟΜΕΣ  
3ου ΟΡΟΦΟΥ ΚΑΤΩ ΑΠΟ ΜΕΤΑΛΛΙΚΗ ΣΤΕΓΗ**

|           |             |          |                 |                    |
|-----------|-------------|----------|-----------------|--------------------|
| ΕΛΛΑΣ     | 3, 4, 6, 5  | Α3       | ΚΩΔΙΚΑΣ         | 1 : 20             |
| ΜΕΛΕΤΗ:   | Σ. ΜΟΥΣΑΚΗΣ | 11.04.00 | ΑΡΙΘΜΟΣ ΣΧΕΔΙΟΥ |                    |
| ΣΧΕΔΙΑΣΗ: | Ο. ΤΖΑΝΕΤΟΥ | 11.04.00 |                 |                    |
| ΕΛΕΓΧΟΣ:  | Α. ΔΡΑΖΙΝΟΥ | 11.04.00 |                 |                    |
|           |             |          |                 | <b>WA00005 0 0</b> |

ΕΥΡΩΠΗ  
Υπογραφή  
ΣΦΡΑΓΙΔΑ ΜΕΛΕΤΗΤΗ

ΣΗΜΕΙΩΣΗ :  
ΤΟ ΣΥΝΔΕΤΗΡΙΟ ΔΟΚΑΡΙ ΠΟΙΚΙΛΑΙ ΑΠΟ 320 ΕΩΣ 430cm  
ΩΣΤΕ ΝΑ ΜΕΝΕΙ ΑΚΕΡΑΙΟΣ ΑΡΙΘΜΟΣ ΤΟΥΒΛΩΝ

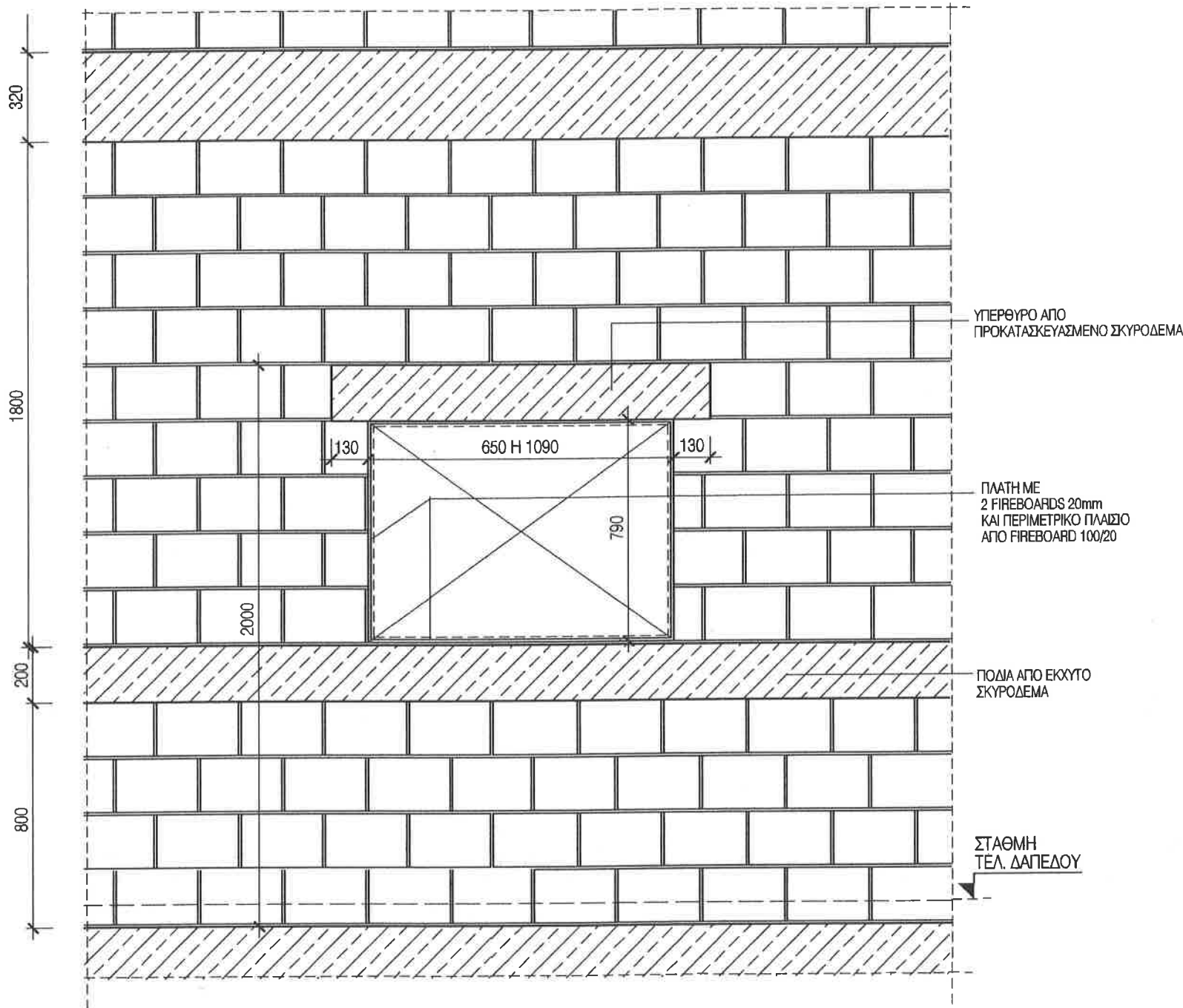

ΛΕΠΤΟΜΕΡΕΙΑ 01

ΠΥΡΟΣΒΕΣΤΙΚΗ ΦΩΛΕΑ  
ΣΕ ΤΟΙΧΟΠΟΙΙΑ

- ΣΗΜΕΙΩΣΗ :
- ΟΛΕΣ ΟΙ ΔΙΑΣΤΑΣΕΙΣ ΕΙΝΑΙ ΣΕ χλστ.
  - ΤΑ ΜΕΤΑΛΛΙΚΑ ΣΤΟΙΧΕΙΑ ΓΑΛΒΑΝΙΣΜΕΝΑ ΕΝ ΘΕΡΜΩ.
  - ΠΑ ΤΙΣ ΤΟΙΧΟΠΟΙΗΣ ΙΣΧΥΕΙ Ο Ν.Ε.Α.Κ. 95 4.2
  - Η ΚΑΤΑΣΚΕΥΗ ΤΗΣ ΤΟΙΧΟΠΟΙΙΑΣ ΚΑΤΑ DIN 1053 ΜΕΡΟΣ I
  - ΟΠΤΟΠΛΙΝΘΟΙ ΚΑΤΑΚΟΡΥΦΩΝ ΟΠΩΝ ΚΑΤΑ DIN 105.
  - ΟΙ ΕΠΙΦΑΝΕΙΕΣ ΕΙΝΑΙ ΕΠΙΧΡΙΣΜΕΝΕΣ 20cm ΑΝΩ ΤΩΝ ΨΕΥΔΟΡΟΦΩΝ.

ΕΡΓΟΔΑΤΗΣ: **ΔΗΜΟΚΡΙΤΕΙΟ ΠΑΝΕΠΙΣΤΗΜΙΟ ΘΡΑΚΗΣ**

ΕΡΓΟ: **ΚΤΙΡΙΑΚΕΣ ΕΓΚΑΤΑΣΤΑΣΕΙΣ ΤΜΗΜΑΤΩΝ  
ΕΘΝΟΛΟΓΙΑΣ - ΙΣΤΟΡΙΑΣ ΚΑΙ ΦΙΛΟΛΟΓΙΑΣ**

ΜΕΛΗΤΕΣ: **ΓΡΑΦΕΙΟ ΔΟΞΙΑΔΗ**  
ΣΥΜΒΟΥΛΟΙ ΓΙΑ ΑΝΑΠΤΥΞΗ ΚΑΙ ΟΙΚΙΣΤΙΚΗ Α.Ε.  
Α. Μανωλάκης ΔΕΥ. Αν. Προϊστάμενος, 105 45, ΑΘΗΝΑ/Ατ. (571) 0510005-747471 (571) 0510005  
e-mail: doxiadis@doxiadis.gr

**ΛΔΚ ΛΔΚ** - ΣΥΜΒΟΥΛΟΙ ΤΕΧΝΙΚΩΝ ΚΑΙ  
ΑΝΑΠΤΥΞΙΑΚΩΝ ΕΡΓΩΝ  
Λ Δ Κ ■ ΣΤ. ΤΡΑΚΤΑΡΗΛΟΥ 7, 115 27, ΑΘΗΝΑ/Ατ. (571) 050000 FAX (571) 0517001

ΣΤΑΔΙΟ ΜΕΛΗΤΗΣ: **ΚΑΤΑΣΚΕΥΑΣΤΙΚΕΣ ΛΕΠΤΟΜΕΡΕΙΕΣ**

ΤΙΤΛΟΣ: **ΤΥΠΙΚΗ ΚΑΤΑΣΚΕΥΗ  
ΠΥΡΟΣΒΕΣΤΙΚΗΣ ΦΩΛΕΑΣ**

|           |                     |          |    |                 |           |
|-----------|---------------------|----------|----|-----------------|-----------|
| αριθμός   | Ε, Λ, Α, 3, 4, 6, 5 | μετά     | A3 | ΚΩΔΙΚΑ          | 1 : 20    |
| ΜΕΛΕΤΗ:   | Σ. ΜΟΥΖΑΚΗΣ         | 11.04.01 |    | ΑΡΙΘΜΟΣ ΣΧΕΔΙΟΥ |           |
| ΣΧΕΔΙΑΣΗ: | Ο. ΤΖΑΝΕΤΟΥ         | 11.04.00 |    |                 |           |
| ΕΛΕΓΧΟΣ:  | Α. ΔΡΑΖΙΝΟΥ         | 11.04.00 |    |                 |           |
|           |                     |          |    | <b>WA0006</b>   | <b>00</b> |

|         |                   |
|---------|-------------------|
| ΕΓΚΡΙΣΗ | Υπογραφή          |
|         |                   |
|         | ΣΦΡΑΓΙΔΑ ΜΕΛΗΤΗΤΗ |

ΣΗΜΕΙΩΣΗ :  
ΤΟ ΣΥΝΔΕΤΗΡΙΟ ΔΟΚΑΡΙ ΠΟΙΚΙΛΕΙ ΑΠΟ 320 ΕΩΣ 430cm  
ΩΣΤΕ ΝΑ ΜΕΝΕΙ ΑΚΕΡΑΙΟΣ ΑΡΙΘΜΟΣ ΤΟΥΒΛΩΝ

- ΣΗΜΕΙΩΣΗ :
- ΟΛΕΣ ΟΙ ΔΙΑΣΤΑΣΕΙΣ ΕΙΝΑΙ ΣΕ χλστ.
  - ΤΑ ΜΕΤΑΛΛΙΚΑ ΣΤΟΙΧΕΙΑ ΓΑΛΒΑΝΙΣΜΕΝΑ ΕΝ ΘΕΡΜΩ.
  - ΓΙΑ ΤΙΣ ΤΟΙΧΟΠΟΙΗΣΕΙΣ ΙΣΧΥΕΙ Ο Ν.Ε.Α.Κ. 95 4.2
  - Η ΚΑΤΑΣΚΕΥΗ ΤΗΣ ΤΟΙΧΟΠΟΙΙΑΣ ΚΑΤΑ DIN 1053 ΜΕΡΟΣ Ι
  - ΟΠΤΟΠΛΙΝΘΟΙ ΚΑΤΑΚΟΡΥΦΩΝ ΟΠΩΝ ΚΑΤΑ DIN 105.
  - ΟΙ ΕΠΙΦΑΝΕΙΕΣ ΕΙΝΑΙ ΕΠΙΧΡΙΣΜΕΝΕΣ 20cm ΑΝΩ ΤΩΝ ΨΕΥΔΟΡΟΦΩΝ.

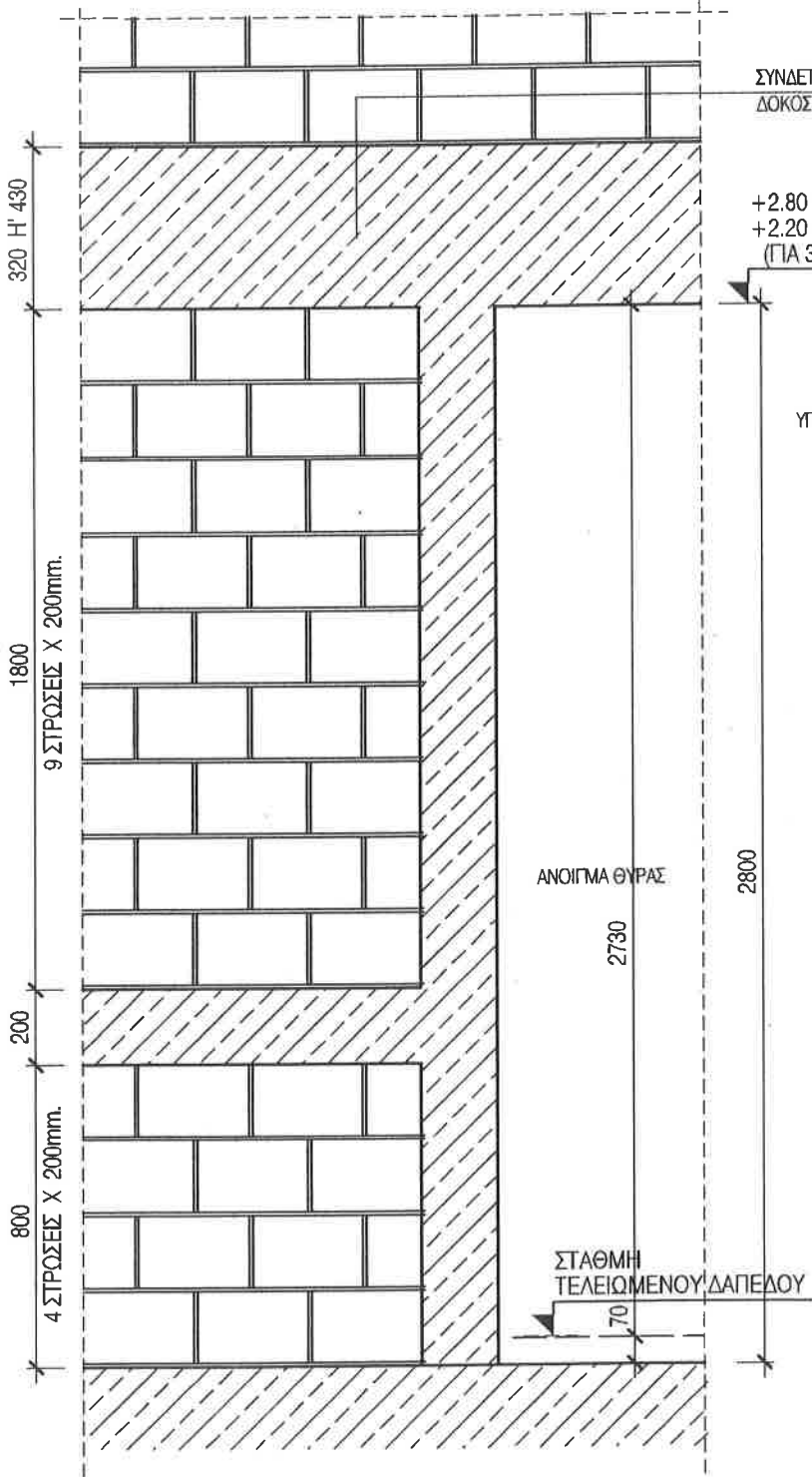

**ΛΕΠΤΟΜΕΡΕΙΑ 01**  
ΤΥΠΙΚΗ ΟΨΗ ΓΙΑ ΥΨΟΣ ΘΥΡΑΣ 2.80  
ΠΑΧΟΣ ΤΟΙΧΟΥ 20 ΚΑΙ 30cm

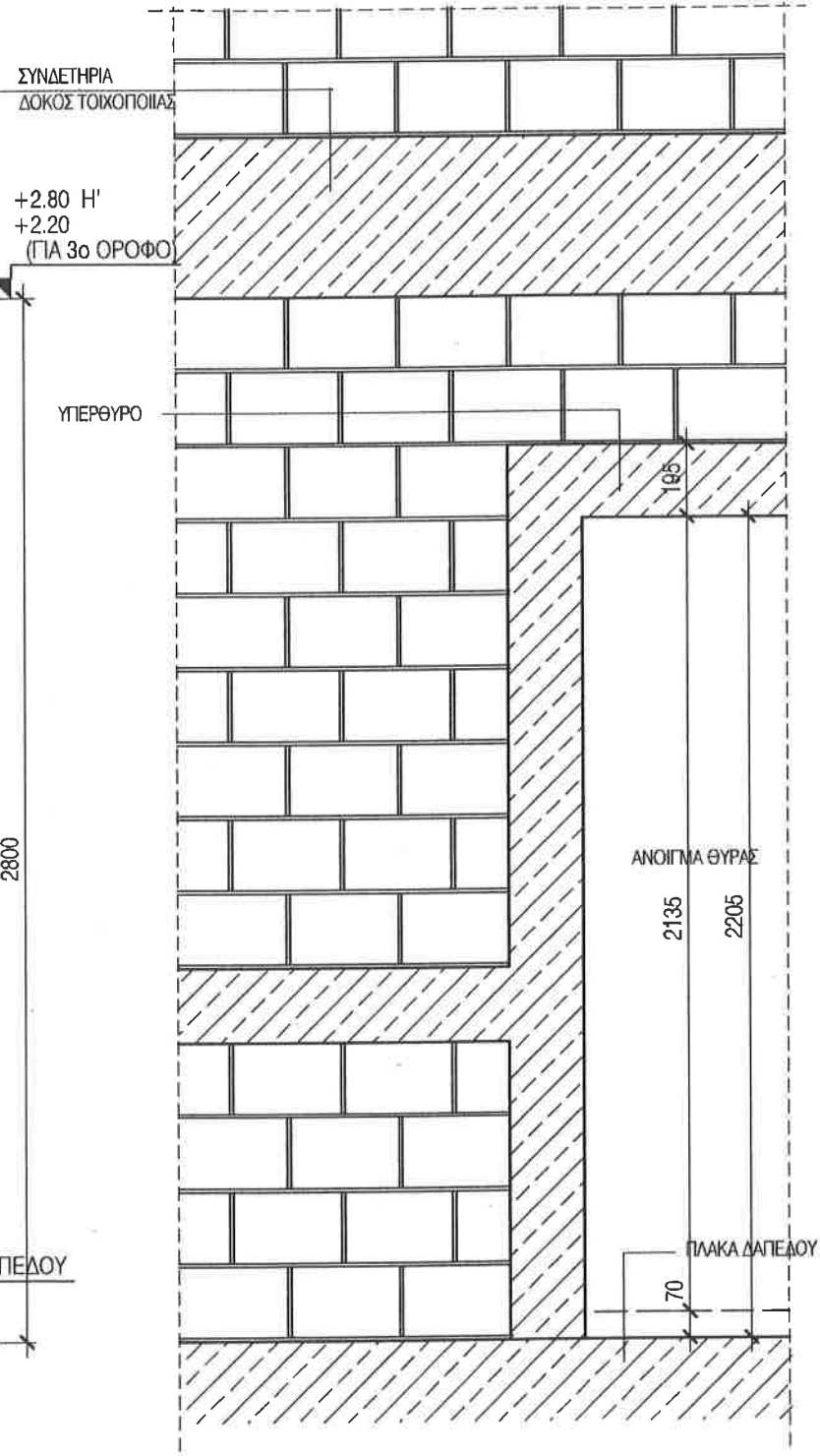

**ΛΕΠΤΟΜΕΡΕΙΑ 02**  
ΤΥΠΙΚΗ ΟΨΗ ΓΙΑ ΥΨΟΣ ΘΥΡΑΣ 2.205  
ΠΑΧΟΣ ΤΟΙΧΟΥ 20 ΚΑΙ 30cm

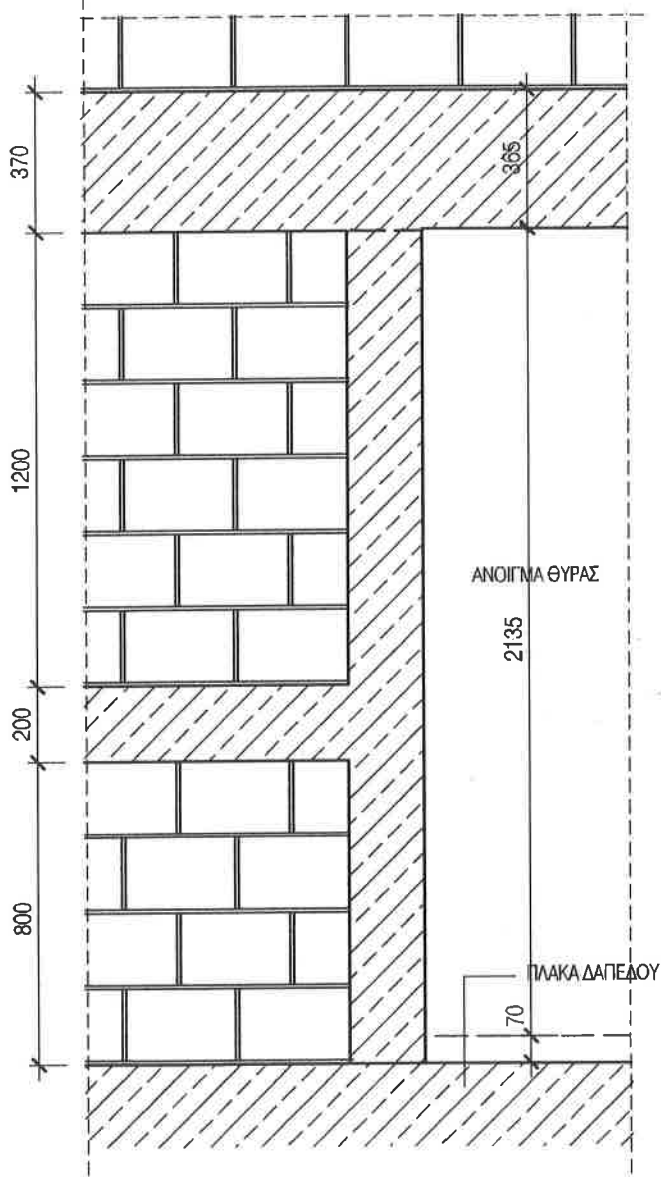

**ΛΕΠΤΟΜΕΡΕΙΑ 03**  
ΤΥΠΙΚΗ ΟΨΗ ΓΙΑ ΥΨΟΣ ΘΥΡΑΣ 2.205  
3ου ΟΡΟΦΟΥ

ΕΡΓΟΔΑΤΗΣ: **ΔΗΜΟΚΡΙΤΕΙΟ ΠΑΝΕΠΙΣΤΗΜΙΟ ΘΡΑΚΗΣ**

ΕΡΓΟ: **ΚΤΙΡΙΑΚΕΣ ΕΓΚΑΤΑΣΤΑΣΕΙΣ ΤΜΗΜΑΤΩΝ  
ΕΘΝΟΛΟΓΙΑΣ - ΙΣΤΟΡΙΑΣ ΚΑΙ ΦΙΛΟΛΟΓΙΑΣ**

ΜΕΛΕΤΗΤΕΣ: **ΓΡΑΦΕΙΟ ΔΟΞΙΑΔΗ**  
ΣΥΜΒΟΥΛΟΙ ΓΙΑ ΑΝΑΠΤΥΞΗ ΚΑΙ ΟΙΚΙΣΤΙΚΗ Α.Ε.  
Λ. ΜΑΚΡΟΝΑΣ 467, ΑΥ. ΠΕΤΡΟΠΟΥΛΟΣ 155 42, ΑΘΗΝΑ, ΤΗΛ: 0101000-11-1111111  
e-mail: doxiadis@tebtilink.gr

**Λ. Δ. Κ.** - ΣΥΜΒΟΥΛΟΙ ΤΕΧΝΙΚΩΝ ΚΑΙ  
ΑΝΑΠΤΥΞΙΑΚΩΝ ΕΡΓΩΝ  
Λ. Δ. Κ. - ΣΤ. ΤΡΥΠΑΝΗ/ΟΥ 7, 115 26, ΑΘΗΝΑ, ΤΗΛ: 0101000-11-1111111

ΣΤΑΔΙΟ ΜΕΛΕΤΗΣ: **ΚΑΤΑΣΚΕΥΑΣΤΙΚΕΣ ΛΕΠΤΟΜΕΡΕΙΕΣ**

ΤΙΤΛΟΣ: **ΣΥΝΔΕΤΗΡΙΟΙ ΔΟΚΟΙ ΣΕ ΟΠΤΟΠΛΙΝΘΟΔΟΜΕΣ  
ΑΝΟΙΓΜΑΤΑ ΤΟΙΧΟΠΟΙΑΣ ΟΠΤΟΠΛΙΝΘΟΔΟΜΗΣ  
DIN 109**

|                       |          |                      |      |
|-----------------------|----------|----------------------|------|
| ΕΛΛ. Λ. 3, 4, 6, 5    | Α3       | ΚΑΜΑΚΑ               | 1:20 |
| ΜΕΛΕΤΗ: Σ. ΝΟΥΖΑΝΗΣ   | 11.04.00 | ΑΡΧΙΤΕΚΤΟΝΙΚΟ ΣΧΕΔΙΟ |      |
| ΣΧΕΔΙΑΣΗ: Ο. ΤΖΑΝΕΤΟΥ | 11.04.00 |                      |      |
| ΕΛΕΓΧΟΣ: Α. ΔΡΑΚΙΝΟΥ  | 11.04.00 |                      |      |
| WA000700              |          |                      |      |

ΕΓΚΡΙΣΗ: **ΣΦΡΑΓΙΔΑ ΜΕΛΕΤΗΤΗ**



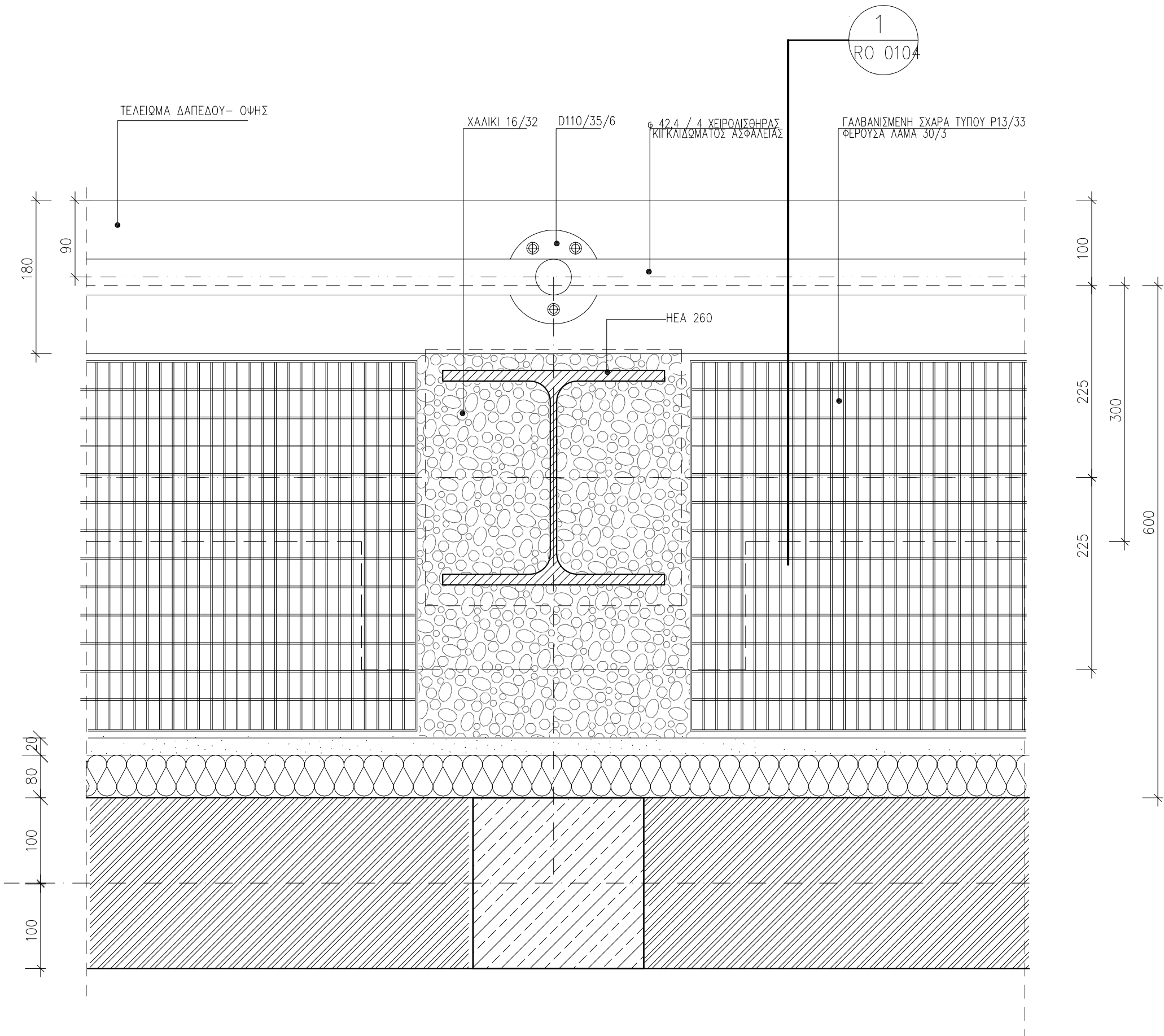

ΛΕΠΤΟΜΕΡΕΙΑ 01

- ΣΗΜΕΙΩΣΗ :
- ΟΛΕΣ ΟΙ ΔΙΑΣΤΑΣΕΙΣ ΕΙΝΑΙ ΣΕ χλστ.
  - ΤΑ ΜΕΤΑΛΛΙΚΑ ΣΤΟΙΧΕΙΑ ΓΑΛΒΑΝΙΣΜΕΝΑ ΕΝ ΘΕΡΜΩ.
  - Η ΚΑΤΑΣΚΕΥΗ ΤΩΝ ΕΛΑΦΡΩΝ ΤΟΙΧΩΝ ΣΥΜΦΩΝΑ ΜΕ ΤΟ ΔΙΝ 4103
  - Η ΚΑΤΑΣΚΕΥΗ ΤΩΝ ΓΥΨΟΠΕΤΑΣΜΑΤΩΝ ΣΥΜΦΩΝΑ ΜΕ ΤΑ ΔΙΝ 18180, 18181, 18182, 18183.
  - ΤΟ ΜΟΝΩΤΙΚΟ ΥΛΙΚΟ ΟΡΥΚΤΩΝ ΙΝΩΝ ΣΥΜΦΩΝΑ ΜΕ ΤΟ ΔΙΝ 18165 ΜΕΡΟΣ 1.ΠΟΙΟΤΗΤΑ Σ.ΣΗΜΕΙΟ ΤΗΨΗΣ>1000°C ΚΑΤΗΓΟΡΙΑ ΥΛΙΚΟΥ Α ΚΑΤΑ ΔΙΝ 4102.
  - Η ΠΙΣΤΟΠΟΙΗΣΗ ΤΩΝ ΤΟΙΧΩΝ ΓΙΑ ΠΥΡΑΣΦΑΛΕΙΑ ΚΑΤΑ ΔΙΝ 4102 ΚΑΙ ΑΡΙΘΜΟ ΠΙΣΤΟΠΟΙΗΤΙΚΟΥ.
  - Η ΠΙΣΤΟΠΟΙΗΣΗ ΤΩΝ ΤΟΙΧΩΝ ΓΙΑ ΗΧΟΜΟΝΩΣΗ ΚΑΤΑ ΔΙΝ 4109 ΚΑΙ ΑΡΙΘΜΟ ΠΙΣΤΟΠΟΙΗΤΙΚΟΥ.
  - ΓΙΑ ΤΙΣ ΤΟΙΧΟΠΟΙΗΣΕΙΣ ΙΣΧΥΕΙ Ο Ν.Ε.Α.Κ. 95 4.2
  - Η ΚΑΤΑΣΚΕΥΗ ΤΗΣ ΤΟΙΧΟΠΟΙΑΣ ΚΑΤΑ ΔΙΝ 1053 ΜΕΡΟΣ Ι
  - ΟΠΤΟΠΛΙΝΘΟΙ ΚΑΤΑΚΟΡΥΦΩΝ ΟΠΩΝ ΚΑΤΑ ΔΙΝ 105.
  - ΟΙ ΕΠΙΦΑΝΕΙΕΣ ΕΙΝΑΙ ΕΠΙΧΡΙΣΜΕΝΕΣ 20cm ΑΝΩ ΤΩΝ ΨΕΥΔΟΡΟΦΩΝ.

ΕΡΓΟΔΟΤΗΣ : ΔΗΜΟΚΡΙΤΕΙΟ ΠΑΝΕΠΙΣΤΗΜΙΟ ΘΡΑΚΗΣ

ΕΡΓΟ : ΚΤΙΡΙΑΚΕΣ ΕΓΚΑΤΑΣΤΑΣΕΙΣ ΤΜΗΜΑΤΩΝ ΕΘΝΟΛΟΓΙΑΣ – ΙΣΤΟΡΙΑΣ ΚΑΙ ΦΙΛΟΛΟΓΙΑΣ

ΜΕΛΕΤΗΤΕΣ : **ΓΡΑΦΕΙΟ ΔΟΞΙΑΔΗ**  
ΣΥΜΒΟΥΛΟΙ ΓΙΑ ΑΝΑΠΤΥΞΗ ΚΑΙ ΟΙΚΙΣΤΙΚΗ Α.Ε.  
Λ. Μεσογείων 487, Αγ. Παρασκευή, 153 43, ΑΘΗΝΑ / Τηλ. (01) 6068700 FAX (01) 6068797  
e-mail: doxiadis@doxiadis.com

**ΛΔΚ ΛΔΚ** - ΣΥΜΒΟΥΛΟΙ ΤΕΧΝΙΚΩΝ ΚΑΙ ΑΝΑΠΤΥΞΙΑΚΩΝ ΕΡΓΩΝ  
ΠΑΡΑΔΟΣ ΘΕΣΣΑΛΟΣ 21, 14510, ΚΗΦΙΣΙΑ / Τηλ. (01) 8196700 FAX (01) 8196709  
e-mail: msl@ltdk.gr

ΕΠΙΚΑΙΡΟΠΟΙΗΣΗ ΜΕΛΕΤΗΣ:

**Χ. ΜΑΡΑΒΕΑΣ & ΣΥΝΕΡΓΑΤΕΣ Ι.Κ.Ε.**  
ΣΥΜΒΟΥΛΟΙ ΜΗΧΑΝΙΚΟΙ & ΑΡΧΙΤΕΚΤΟΝΕΣ  
ΜΕΤΣΟΒΟΥ Π.Α.Θ.Η.Ν.Α.106 82  
ΤΗΛ.: 210 82 23 402, 210 88 42 905, FAX: 210 88 22 685  
www.maraveas.gr, e-mail: info@maraveas.gr

ΤΕΧΝΙΚΗ ΕΤΑΙΡΕΙΑ ΗΛΕΚΤΡΟΛΟΓΩΝ ΜΗΧ/ΚΩΝ  
Δ.Τ. ΤΕΗΜ Ε.Π.Ε.  
ΣΤΟΥΡΝΑΡΑ 51, ΑΘΗΝΑ 10432 – 2105232493

ΣΤΑΔΙΟ ΜΕΛΕΤΗΣ : ΚΑΤΑΣΚΕΥΑΣΤΙΚΕΣ ΛΕΠΤΟΜΕΡΕΙΕΣ

ΤΙΤΛΟΣ : ΑΝΑΤΟΛΙΚΟΣ ΤΟΙΧΟΣ 3ου ΟΡΟΦΟΥ  
ΟΡΙΖΟΝΤΙΑ ΤΟΜΗ

|            |          |          |          |                 |                |
|------------|----------|----------|----------|-----------------|----------------|
| κλίμακας   | ΕΛΛ3465  | μέγεθος  | Α3       | ΚΛΙΜΑΚΑ         | 1 : 5          |
| ΜΕΛΕΤΗ :   | 19.05.17 | 19.05.17 | 19.05.17 | ΑΡΙΘΜΟΣ ΣΧΕΔΙΟΥ |                |
| ΣΧΕΔΙΑΣΗ : | 19.05.17 | 19.05.17 | 19.05.17 | W               | A 0,0,0,8, 0,0 |
| ΕΛΕΓΧΟΣ :  | 19.05.17 | 19.05.17 | 19.05.17 |                 |                |

ΕΓΚΡΙΣΗ

Υπογραφή

ΣΦΡΑΓΙΔΑ ΜΕΛΕΤΗΤΗ ΕΠΙΚΑΙΡΟΠΟΙΗΣΗΣ ΜΕΛΕΤΗΣ

1. ΟΛΕΣ ΟΙ ΔΙΑΣΤΑΣΕΙΣ ΕΙΝΑΙ ΣΕ χλστ.
2. ΤΑ ΜΕΤΑΛΛΙΚΑ ΣΤΟΙΧΕΙΑ ΓΑΛΒΑΝΙΣΜΕΝΑ ΕΝ ΘΕΡΜΩ.
3. ΠΑ ΤΙΣ ΤΟΙΧΟΠΟΙΙΕΣ ΙΣΧΥΕΙ Ο Ν.Ε.Α.Κ. 95 4.2
4. Η ΚΑΤΑΣΚΕΥΗ ΤΗΣ ΤΟΙΧΟΠΟΙΙΑΣ ΚΑΤΑ ΔΙΝ 1053 ΜΕΡΟΣ Ι
5. ΟΠΤΟΠΛΑΝΘΟΙ ΚΑΤΑΚΟΡΥΦΩΝ ΟΠΩΝ ΚΑΤΑ ΔΙΝ 105.
6. ΟΙ ΕΠΙΦΑΝΕΙΕΣ ΕΙΝΑΙ ΕΠΙΧΡΙΣΜΕΝΕΣ 20cm ΑΝΩ ΤΩΝ ΨΕΥΔΟΡΟΦΩΝ.

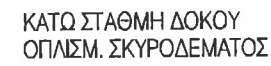

**ΛΕΠΤΟΜΕΡΕΙΑ 01**  
ΚΑΤΑΚΟΡΥΦΗ ΤΟΜΗ

ΕΠΙΘΕΣΗ: **ΔΗΜΟΚΡΙΤΕΙΟ ΠΑΝΕΠΙΣΤΗΜΙΟ ΘΡΑΚΗΣ**

ΕΠΩ:  
ΚΤΙΡΙΑΚΕΣ ΕΓΚΑΤΑΣΤΑΣΕΙΣ ΤΜΗΜΑΤΩΝ  
ΕΘΝΟΛΟΓΙΑΣ - ΙΣΤΟΡΙΑΣ ΚΑΙ ΦΙΛΟΛΟΓΙΑΣ

**ΜΕΛΗΤΗΡΕΣ:**

**ΓΡΑΦΕΙΟ ΔΟΞΙΑΔΗ**  
ΣΥΜΒΟΥΛΟΙ ΓΙΑ ΑΝΑΠΤΥΞΗ ΚΑΙ ΟΙΚΙΣΤΙΚΗ Α.Ε.  
Α Παράκληση 402, 1η Ενότητα, 155 42, Αθήνα 114, (Τηλ) 69028070-7 FAX (Τηλ) 69028076  
e-mail: doxiadi@doxiadi.gr

**ΛΔΚ ΛΔΚ - ΣΥΜΒΟΥΛΟΙ ΤΕΧΝΙΚΩΝ ΚΑΙ**  
**ΑΔΚ ΛΔΚ - ΑΝΑΠΤΥΞΙΑΚΩΝ ΕΡΓΩΝ**  
331 ΤΡΑΠΕΖΟΠΟΛΕΩΣ 7, 115 07, ΑΘΕΝΑ (Τηλ) 6906000 FAX (Τηλ) 6907781

ΣΤΑΔΙΟ ΜΕΛΕΤΗΣ : ΚΑΤΑΣΚΕΥΑΣΤΙΚΕΣ ΛΕΠΤΟΜΕΡΕΙΕΣ

ΤΙΤΛΟΣ:

**ΔΙΟΔΟΣ ΑΕΡΑΓΩΓΩΝ ΣΕ ΤΟΙΧΟΠΟΙΗΣΕΙΣ  
ΚΑΤΑΚΟΡΥΦΗ ΤΟΜΗ**

|           |                     |          |         |                 |         |
|-----------|---------------------|----------|---------|-----------------|---------|
| αριθμός   | E, A, Λ, 3, 4, 6, 5 | παύση    | A3      | ΚΑΥΚΑ           | 1:5     |
| ΜΕΤΕΤΗ:   | Ε. ΜΟΥΤΑΚΑΖΗ        | 11.04.00 | αριθμός | ΑΡΙΘΜΟΣ ΣΧΕΔΙΟΥ |         |
| ΣΧΕΔΙΑΣΗ: | Ο.ΤΖΑΝΕΤΟΥ          | 11.04.00 | αριθμός | αριθμός         | αριθμός |
| ΕΛΕΓΧΟΣ:  | Α. ΑΠΑΖΩΝΟΣ         | 11.04.00 | αριθμός | WA 0009         | 00      |

|          |                     |
|----------|---------------------|
| ΕΠΙΧΕΙΡΗ | ΥΠΟΓΡΑΦΗ            |
|          | ΧΡΟΝΙΑ ΚΑΙ ΜΕΣΗΜΕΡΗ |



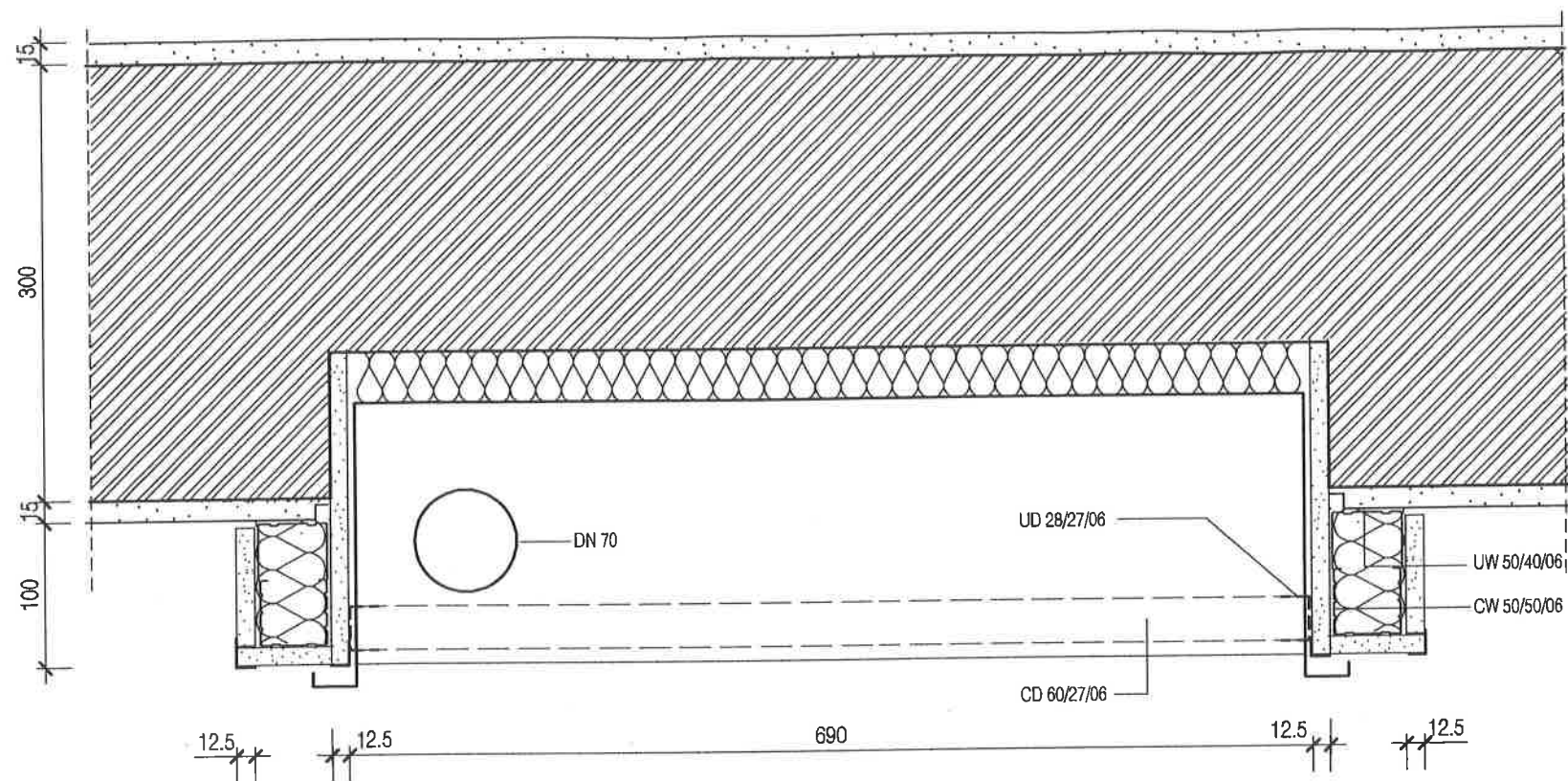

## ΛΕΠΤΟΜΕΡΕΙΑ 01

Π.Φ. ΣΕ ΤΟΙΧΟ ΚΛΙΜΑΚΟΣΤΑΣΙΩΝ

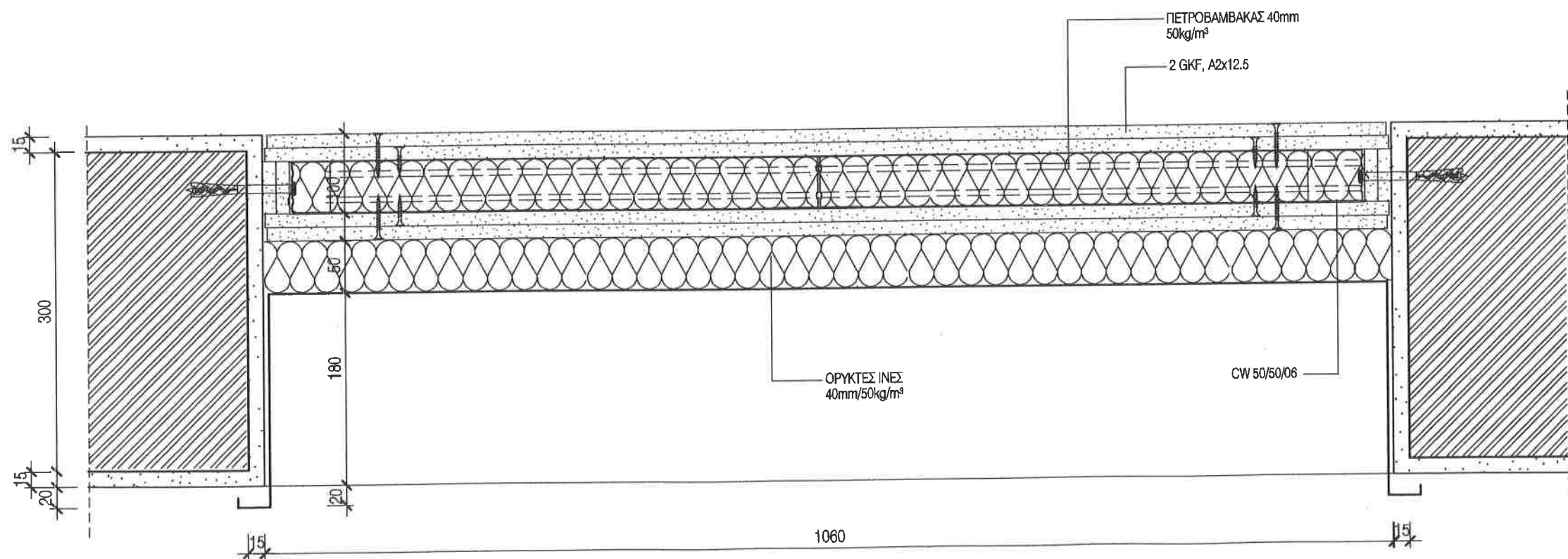

## ΛΕΠΤΟΜΕΡΕΙΑ 02

Σ.Ε.Π.Ε. ΣΕ ΤΟΙΧΟ ΚΛΙΜΑΚΟΣΤΑΣΙΩΝ

ΣΗΜΕΙΩΣΗ :

- ΟΛΕΣ ΟΙ ΔΙΑΣΤΑΣΕΙΣ ΕΙΝΑΙ ΣΕ χλστ.
- ΤΑ ΜΕΤΑΛΛΙΚΑ ΣΤΟΙΧΕΙΑ ΓΑΛΒΑΝΙΣΜΕΝΑ ΕΝ ΘΕΡΜΩ.
- Η ΚΑΤΑΣΚΕΥΗ ΤΩΝ ΕΛΑΦΡΩΝ ΤΟΙΧΩΝ ΣΥΜΦΩΝΑ ΜΕ ΤΟ DIN 4103
- Η ΚΑΤΑΣΚΕΥΗ ΤΩΝ ΓΥΨΟΠΕΤΑΣΜΑΤΩΝ ΣΥΜΦΩΝΑ ΜΕ ΤΑ DIN 18180, 18181, 18182, 18183.
- ΤΟ ΜΟΝΩΤΙΚΟ ΥΛΙΚΟ ΟΡΥΚΤΩΝ ΙΝΩΝ ΣΥΜΦΩΝΑ ΜΕ ΤΟ DIN 18165 ΜΕΡΟΣ 1. ΠΟΙΟΤΗΤΑ S, ΣΗΜΕΙΟ ΤΗΞΗΣ >1000° C ΚΑΤΗΓΟΡΙΑ ΥΛΙΚΟΥ Α ΚΑΤΑ DIN 4102.
- Η ΠΙΣΤΟΠΟΙΗΣΗ ΤΩΝ ΤΟΙΧΩΝ ΓΙΑ ΠΥΡΑΣΦΑΛΕΙΑ ΚΑΤΑ DIN 4102 ΚΑΙ ΑΡΙΘΜΟ ΠΙΣΤΟΠΟΙΗΤΙΚΟΥ.
- Η ΠΙΣΤΟΠΟΙΗΣΗ ΤΩΝ ΤΟΙΧΩΝ ΓΙΑ ΗΧΟΜΟΝΩΣΗ ΚΑΤΑ DIN 4109 ΚΑΙ ΑΡΙΘΜΟ ΠΙΣΤΟΠΟΙΗΤΙΚΟΥ.

ΕΡΓΟΔΟΤΗΣ:

**ΔΗΜΟΚΡΙΤΕΙΟ ΠΑΝΕΠΙΣΤΗΜΙΟ ΘΡΑΚΗΣ**

ΕΡΓΟ:

**ΚΤΙΡΙΑΚΕΣ ΕΓΚΑΤΑΣΤΑΣΕΙΣ ΤΜΗΜΑΤΩΝ  
ΕΘΝΟΛΟΓΙΑΣ - ΙΣΤΟΡΙΑΣ ΚΑΙ ΦΙΛΟΛΟΓΙΑΣ**

ΜΕΛΗΤΕΣ:

**ΓΡΑΦΕΙΟ ΔΟΞΙΑΔΗ**  
ΣΥΜΒΟΥΛΟΙ ΓΙΑ ΑΝΑΠΤΥΞΗ ΚΑΙ ΟΙΚΙΣΤΙΚΗ Α.Ε.  
Α. ΜΕΛΟΣ ΕΤ.Π.Π. (ΠΡΟΣΦΕΡΕΤΑΙ) 105 42, ΑΘΗΝΑ (ΤΗΛ: 011 0200-24 FAX: 011 021 0075)  
e-mail: doxiadis@teonlin.gr

**ΛΔΚ ΛΔΚ** - ΣΥΜΒΟΥΛΟΙ ΤΕΧΝΙΚΩΝ ΚΑΙ  
ΑΝΑΠΤΥΞΙΑΚΩΝ ΕΡΓΩΝ  
ΛΔΚ - ΕΠΙ. ΤΡΑΠΕΖΟΠΟΛΙΣ 7, 113 01, ΑΘΗΝΑ (ΤΗΛ: 011 0200-24 FAX: 011 021 0075)

ΣΤΑΔΙΟ

ΜΕΛΕΤΗΣ:

**ΚΑΤΑΣΚΕΥΑΣΤΙΚΕΣ ΛΕΠΤΟΜΕΡΕΙΕΣ**

ΤΙΤΛΟΣ:

**ΠΥΡΟΣΒΕΣΤΙΚΗ ΦΩΛΕΑ ΚΑΙ Σ.Ε.Π.Ε.  
ΣΕ ΤΟΙΧΟ ΚΛΙΜΑΚΟΣΤΑΣΙΩΝ  
ΟΡΙΖΟΝΤΙΕΣ ΤΟΜΕΣ**

|           |             |      |          |         |                 |
|-----------|-------------|------|----------|---------|-----------------|
| αριθμός   | ΕΛΛ3465     | μετά | A3       | κλίμακα | 1:5             |
| ΜΕΛΕΤΗ:   | Σ. ΜΟΥΖΑΚΗΣ | μετά | 11.04.00 | αριθμός | ΑΡΙΘΜΟΣ ΣΧΕΔΙΟΥ |
| ΣΧΕΔΙΑΣΗ: | Ο. ΤΖΑΝΕΤΟΥ | μετά | 11.04.00 | αριθμός | WA010200        |
| ΕΛΕΓΧΟΣ:  | Α. ΔΡΑΖΙΝΟΥ | μετά | 11.04.00 | αριθμός | 00              |

ΕΠΙΣΗΜ

Υπογραφή

ΣΦΡΑΓΙΔΑ ΜΕΛΕΤΗΤΗ



- ΣΗΜΕΙΩΣΗ :
1. ΟΛΕΣ ΟΙ ΔΙΑΣΤΑΣΕΙΣ ΕΙΝΑΙ ΣΕ χλστ.
  2. ΤΑ ΜΕΤΑΛΛΙΚΑ ΣΤΟΙΧΕΙΑ ΓΑΛΒΑΝΙΣΜΕΝΑ ΕΝ ΘΕΡΜΩ.
  3. Η ΚΑΤΑΣΚΕΥΗ ΤΩΝ ΕΛΑΦΡΩΝ ΤΟΙΧΩΝ ΣΥΜΦΩΝΑ ΜΕ ΤΟ DIN 4103
  4. Η ΚΑΤΑΣΚΕΥΗ ΤΩΝ ΓΥΦΟΠΕΤΑΣΜΑΤΩΝ ΣΥΜΦΩΝΑ ΜΕ ΤΑ DIN 18180, 18181, 18182, 18183.
  5. ΤΟ ΜΟΝΩΤΙΚΟ ΥΛΙΚΟ ΟΡΥΚΤΩΝ ΙΝΩΝ ΣΥΜΦΩΝΑ ΜΕ ΤΟ DIN 18165 ΜΕΡΟΣ 1. ΠΟΙΟΤΗΤΑ S, ΣΗΜΕΙΟ ΤΗΘΗΣ > 1000 ° C ΚΑΤΗΓΟΡΙΑ ΥΛΙΚΟΥ Α ΚΑΤΑ DIN 4102.
  6. Η ΠΙΣΤΟΠΟΙΗΣΗ ΤΩΝ ΤΟΙΧΩΝ ΓΙΑ ΠΥΡΑΣΦΑΛΕΙΑ ΚΑΤΑ DIN 4102 ΚΑΙ ΑΡΙΘΜΟ ΠΙΣΤΟΠΟΙΗΤΙΚΟΥ.
  7. Η ΠΙΣΤΟΠΟΙΗΣΗ ΤΩΝ ΤΟΙΧΩΝ ΓΙΑ ΗΧΟΜΟΝΩΣΗ ΚΑΤΑ DIN 4109 ΚΑΙ ΑΡΙΘΜΟ ΠΙΣΤΟΠΟΙΗΤΙΚΟΥ.

ΕΡΓΟΔΟΤΗΣ: **ΔΗΜΟΚΡΙΤΕΙΟ ΠΑΝΕΠΙΣΤΗΜΙΟ ΘΡΑΚΗΣ**

ΕΡΓΟ: **ΚΤΙΡΙΑΚΕΣ ΕΓΚΑΤΑΣΤΑΣΕΙΣ ΤΜΗΜΑΤΩΝ ΕΘΝΟΛΟΓΙΑΣ - ΙΣΤΟΡΙΑΣ ΚΑΙ ΦΙΛΟΛΟΓΙΑΣ**

ΜΕΛΕΤΗΤΕΣ: **ΓΡΑΦΕΙΟ ΔΟΞΙΑΔΗ**  
ΣΥΜΒΟΥΛΟΙ ΓΙΑ ΑΝΑΠΤΥΞΗ ΚΑΙ ΟΙΚΙΣΤΙΚΗ Α.Ε.  
Α. ΜΕΛΕΤΕΣ: 10, Τηλεφώνο: 110 42, ΑΡΧΗΛΑΦ. 011 011 000-24 FAX 011 011 000-24  
e-mail: doxiadis@teohini.gr  
**ΛΔΚ ΛΔΚ** - ΣΥΜΒΟΥΛΟΙ ΤΕΧΝΙΚΩΝ ΚΑΙ ΑΝΑΠΤΥΞΙΑΚΩΝ ΕΡΓΩΝ  
ΛΔΚ - ΣΤ. ΓΡΑΜΜΕΛΗΜΑΤΩΝ 7, 113 01, ΑΡΧΗΛΑΦ. 011 011 000-24 FAX 011 011 000-24

ΣΤΑΔΙΟ ΜΕΛΕΤΗΣ: **ΚΑΤΑΣΚΕΥΑΣΤΙΚΕΣ ΛΕΠΤΟΜΕΡΕΙΕΣ**

ΤΙΤΛΟΣ: **ΤΥΠΙΚΕΣ ΛΕΠΤΟΜΕΡΕΙΕΣ ΓΥΦΟΠΕΤΑΣΜΑΤΩΝ ΚΑΤΑΚΟΡΥΦΕΣ ΤΟΜΕΣ**

|           |              |          |      |                 |           |
|-----------|--------------|----------|------|-----------------|-----------|
| αριθμός   | ΕΛΛ3465      | κλίμακα  | A3   | ΚΩΔΙΚΑ          | 1:5       |
| ΜΕΛΕΤΗ:   | Σ. ΜΟΥΣΛΑΚΗΣ | 11.04.00 | αρχή | ΑΡΙΘΜΟΣ ΣΧΕΔΙΟΥ |           |
| ΣΧΕΔΙΑΣΗ: | Ο. ΤΣΑΝΕΤΟΥ  | 11.04.00 | αρχή | αρχή            | αρχή      |
| ΕΛΕΓΧΟΣ:  | Α. ΔΡΑΖΙΝΚΟΥ | 11.04.00 | αρχή | <b>WA0201</b>   | <b>00</b> |

|          |                   |
|----------|-------------------|
| ΕΠΙΡΡΩΣΗ | Υπογραφή          |
|          | ΣΦΡΑΓΙΔΑ ΜΕΛΕΤΗΤΗ |

ΤΟΙΧΟΣ ΓΥΦΟΣΑΝΙΔΩΝ 100mm

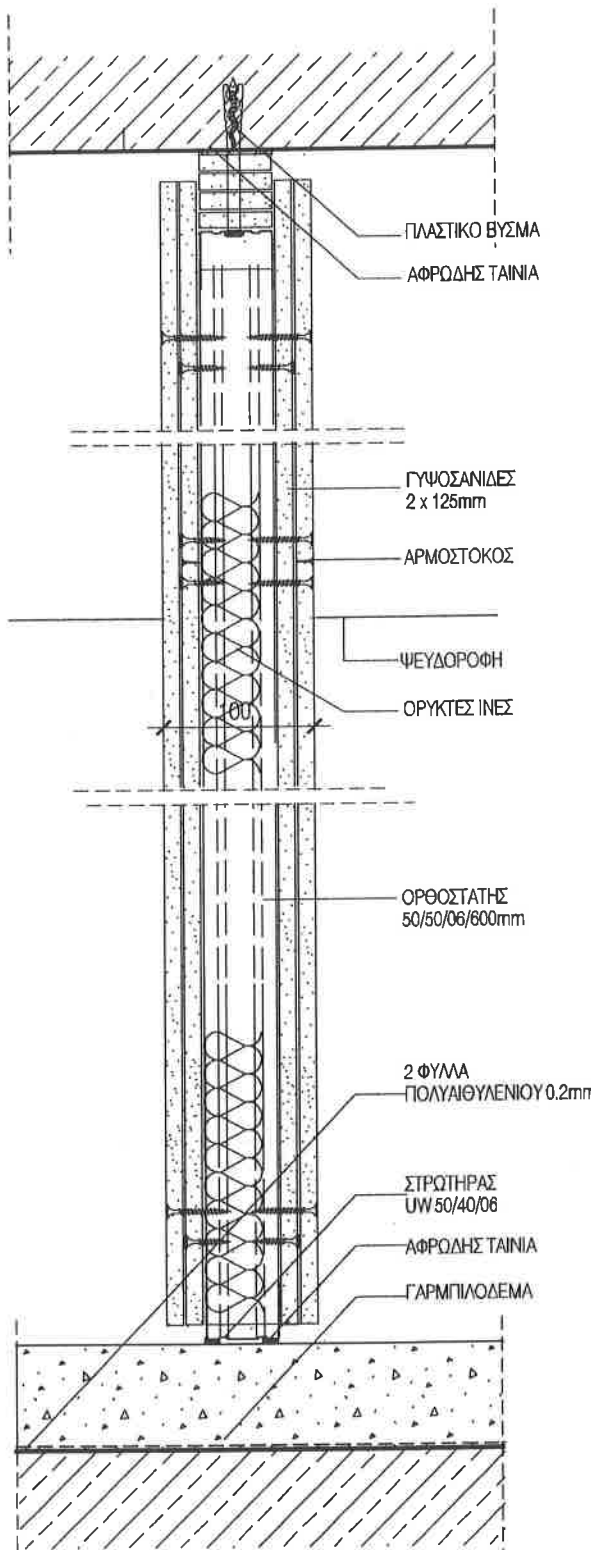

ΛΕΠΤΟΜΕΡΕΙΑ 01

- ΔΙΠΛΗ ΓΥΦΟΣΑΝΙΔΑ ΑΠΟ ΤΙΣ ΔΥΟ ΠΛΕΥΡΕΣ ΣΕ ΟΛΟ ΤΟ ΥΨΟΣ
- ΜΟΝΩΣΗ ΣΕ ΟΛΟ ΤΟ ΥΨΟΣ
- F30 - 40mm/40kg / m3 ΟΡΥΚΤΕΣ ΙΝΕΣ ΤΥΠΟΥ S
- F90 - 60mm/50kg/m3 ΟΡΥΚΤΕΣ ΙΝΕΣ ΤΥΠΟΥ S

ΤΟΙΧΟΣ ΓΥΦΟΣΑΝΙΔΩΝ 125mm

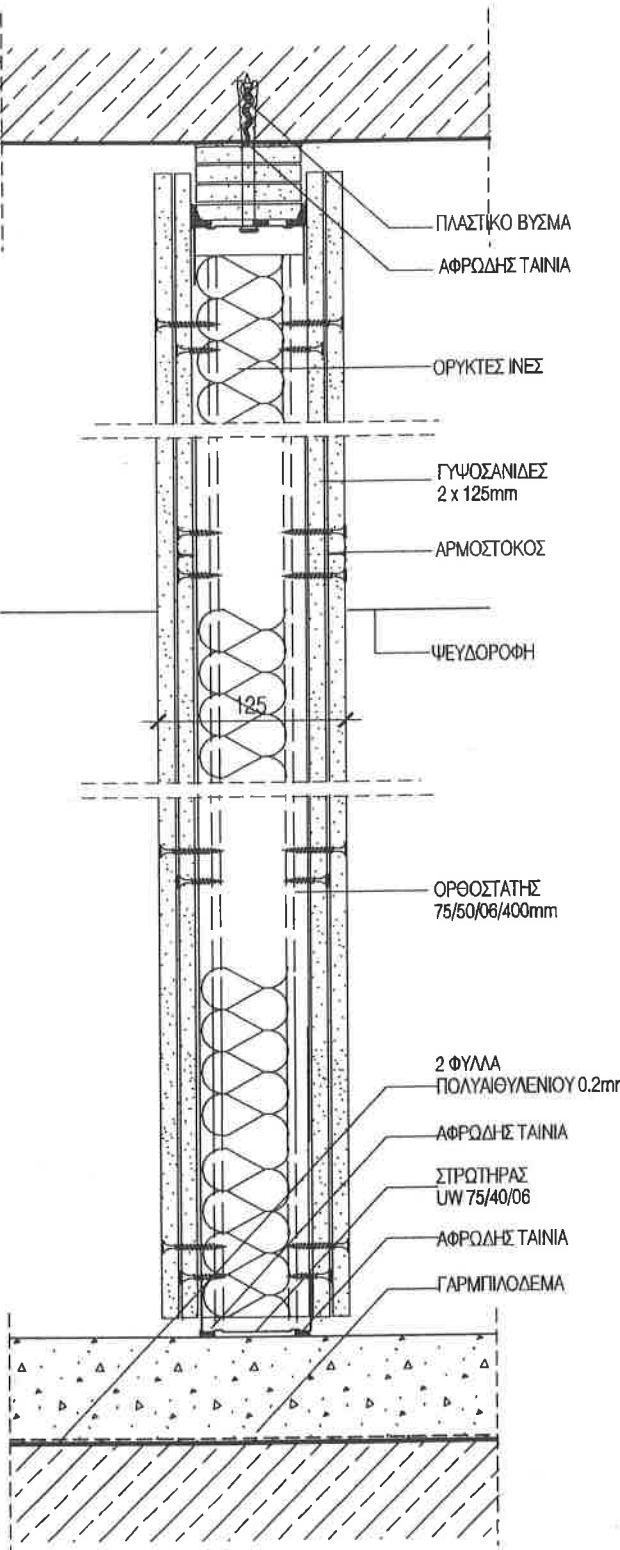

ΛΕΠΤΟΜΕΡΕΙΑ 02

- ΔΙΠΛΗ ΓΥΦΟΣΑΝΙΔΑ ΑΠΟ ΤΙΣ ΔΥΟ ΠΛΕΥΡΕΣ ΣΕ ΟΛΟ ΤΟ ΥΨΟΣ
- ΜΟΝΩΣΗ ΣΕ ΟΛΟ ΤΟ ΥΨΟΣ
- F30 - 40mm/40kg / m3 ΟΡΥΚΤΕΣ ΙΝΕΣ ΤΥΠΟΥ S
- F90 - 60mm/50kg/m3 ΟΡΥΚΤΕΣ ΙΝΕΣ ΤΥΠΟΥ S

ΤΟΙΧΟΣ ΓΥΦΟΣΑΝΙΔΩΝ 125mm ΜΕΤΑΞΥ ΥΓΡΩΝ ΧΩΡΩΝ

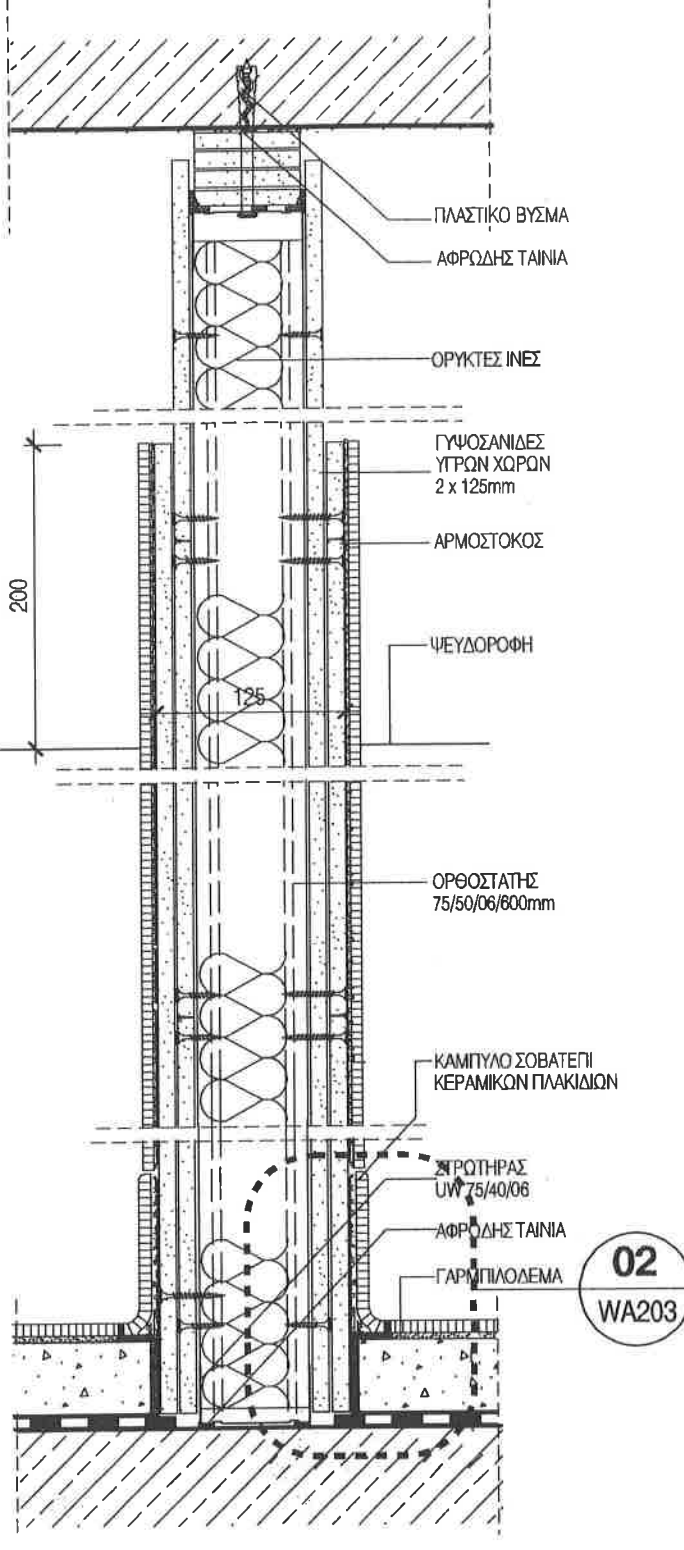

ΛΕΠΤΟΜΕΡΕΙΑ 03

- ΔΙΠΛΗ ΓΥΦΟΣΑΝΙΔΑ ΑΠΟ ΤΙΣ ΔΥΟ ΠΛΕΥΡΕΣ min 200mm ΠΑΝΩ ΑΠΟ ΤΗΝ ΨΕΥΔΟΡΟΦΗ
- ΜΟΝΗ ΓΥΦΟΣΑΝΙΔΑ ΚΑΙ ΑΠΟ ΤΙΣ ΔΥΟ ΠΛΕΥΡΕΣ ΣΕ ΟΛΟ ΤΟ ΥΨΟΣ
- ΜΟΝΩΣΗ ΚΑΙ ΠΛΑΚΙΔΙΑ min 200mm ΠΑΝΩ ΑΠΟ ΤΗΝ ΨΕΥΔΟΡΟΦΗ

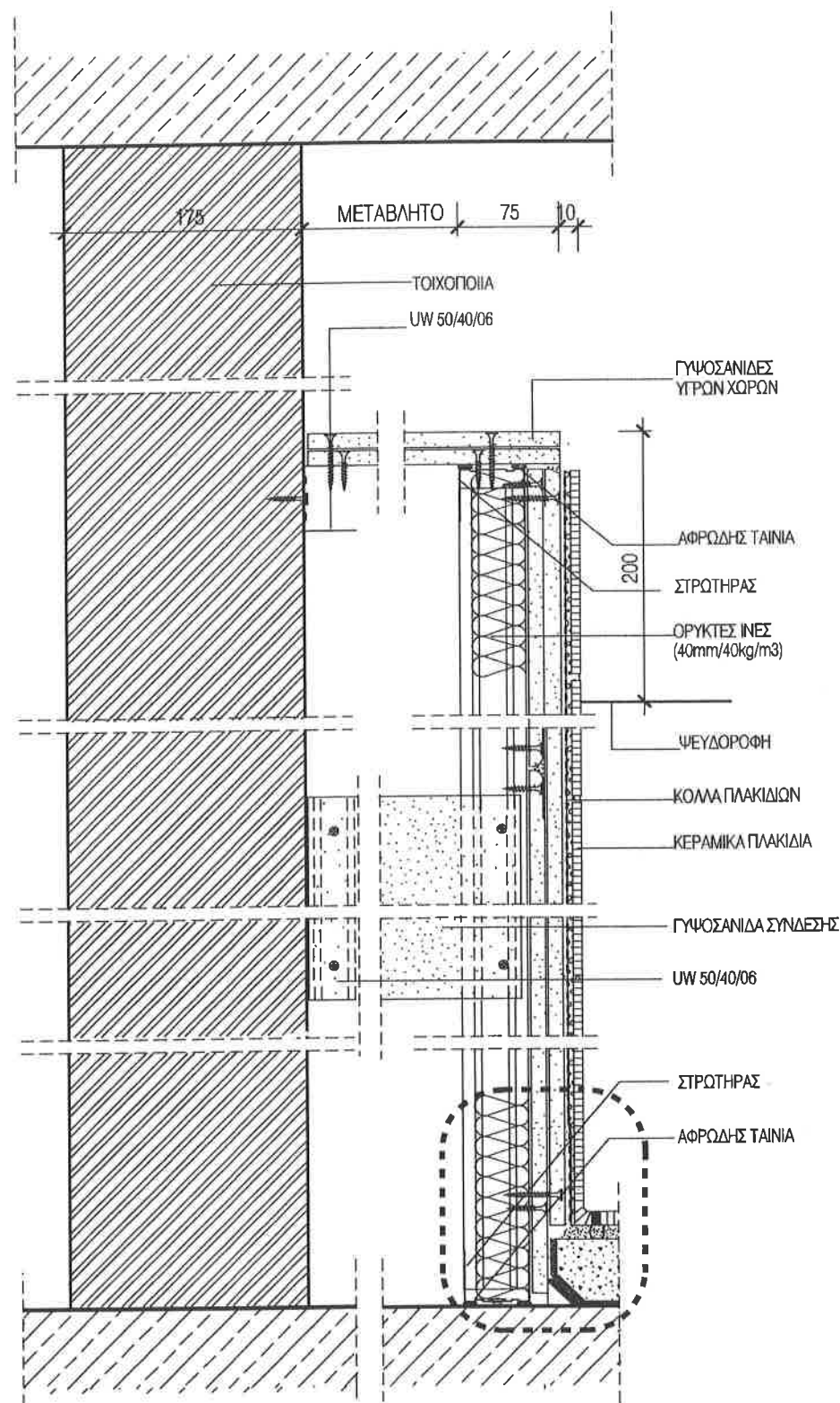

## ΛΕΠΤΟΜΕΡΕΙΑ 01

ΑΠΛΟΣ ΤΟΙΧΟΣ ΕΓΚΑΤΑΣΤΑΣΕΩΝ

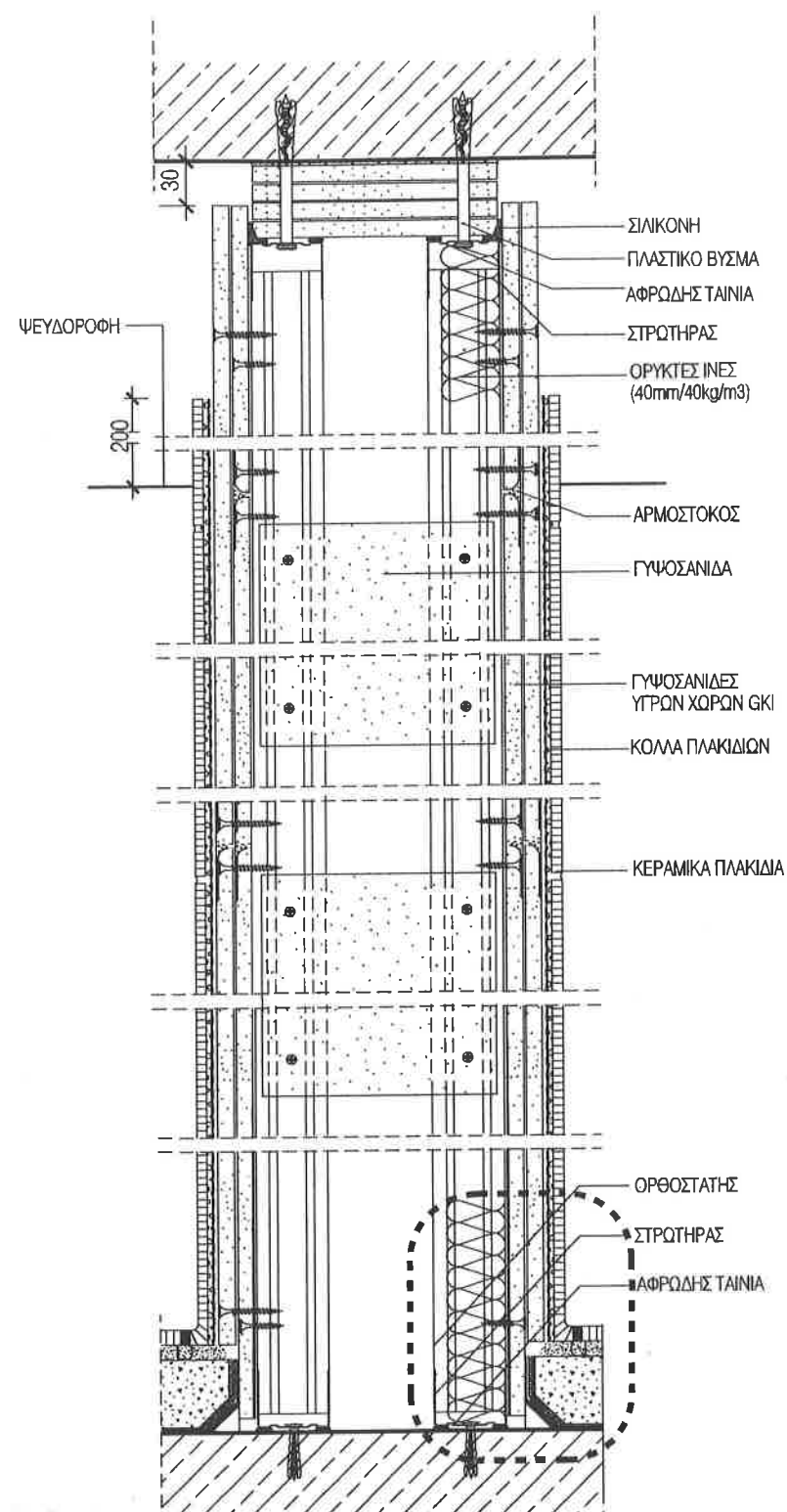

## ΛΕΠΤΟΜΕΡΕΙΑ 02

ΔΙΠΛΟΣ ΤΟΙΧΟΣ ΕΓΚΑΤΑΣΤΑΣΕΩΝ  
ΜΕΤΑΞΥ ΤΟΥΑΛΕΤΩΝ

ΣΗΜΕΙΩΣΗ :

1. ΟΛΕΣ ΟΙ ΔΙΑΣΤΑΣΕΙΣ ΕΙΝΑΙ ΣΕ χλστ.
2. ΤΑ ΜΕΤΑΛΛΙΚΑ ΣΤΟΙΧΕΙΑ ΓΑΛΒΑΝΙΣΜΕΝΑ ΕΝ ΘΕΡΜΩ.
3. Η ΚΑΤΑΣΚΕΥΗ ΤΩΝ ΕΛΑΦΡΩΝ ΤΟΙΧΩΝ ΣΥΜΦΩΝΑ ΜΕ ΤΟ DIN 4103
4. Η ΚΑΤΑΣΚΕΥΗ ΤΩΝ ΓΥΦΟΠΕΤΑΣΜΑΤΩΝ ΣΥΜΦΩΝΑ ΜΕ ΤΑ DIN 18180, 18181, 18182, 18183.
5. ΤΟ ΜΟΝΩΤΙΚΟ ΥΛΙΚΟ ΟΡΥΚΤΩΝ ΙΝΩΝ ΣΥΜΦΩΝΑ ΜΕ ΤΟ DIN 18165 ΜΕΡΟΣ 1. ΠΟΙΟΤΗΤΑ S, ΣΗΜΕΙΟ ΘΕΣΗΣ >1000° C ΚΑΤΗΓΟΡΙΑ ΥΛΙΚΟΥ Α ΚΑΤΑ DIN 4102.
6. Η ΠΙΣΤΟΠΟΙΗΣΗ ΤΩΝ ΤΟΙΧΩΝ ΠΑ ΠΥΡΑΣΦΑΛΕΙΑ ΚΑΤΑ DIN 4102 ΚΑΙ ΑΡΙΘΜΟ ΠΙΣΤΟΠΟΙΗΤΙΚΟΥ.
7. Η ΠΙΣΤΟΠΟΙΗΣΗ ΤΩΝ ΤΟΙΧΩΝ ΠΑ ΗΧΟΜΟΝΩΣΗ ΚΑΤΑ DIN 4109 ΚΑΙ ΑΡΙΘΜΟ ΠΙΣΤΟΠΟΙΗΤΙΚΟΥ.

ΕΡΓΟΔΟΤΗΣ:

**ΔΗΜΟΚΡΙΤΕΙΟ ΠΑΝΕΠΙΣΤΗΜΙΟ ΘΡΑΚΗΣ**

ΕΡΓΟ:

**ΚΤΙΡΙΑΚΕΣ ΕΓΚΑΤΑΣΤΑΣΕΙΣ ΤΜΗΜΑΤΩΝ  
ΕΘΝΟΛΟΓΙΑΣ - ΙΣΤΟΡΙΑΣ ΚΑΙ ΦΙΛΟΛΟΓΙΑΣ**

ΜΕΛΕΤΗΤΕΣ:

**ΓΡΑΦΕΙΟ ΔΟΞΙΑΔΗ**  
ΣΥΜΒΟΥΛΟΙ ΓΙΑ ΑΝΑΠΤΥΞΗ ΚΑΙ ΟΙΚΙΣΤΙΚΗ Α.Ε.  
Λ. Μουσουλίου 10, Π. Περδικαρά, 540 02 Αθήνα  
e-mail: doxiadis@doxiadis.gr

**LDK AΔK** - ΣΥΜΒΟΥΛΟΙ ΤΕΧΝΙΚΩΝ ΚΑΙ  
ΑΝΑΠΤΥΞΙΑΚΩΝ ΕΡΓΩΝ  
Α.Δ.Κ. 11, ΤΡΑΠΕΖΟΜΑΧΟΥ 7, 11526, ΑΘΗΝΑ (ΑΡ. ΕΠΙΧΕΙΡΗΣΙΑΚΟΥ ΠΡΩΤ. 107/2007)

ΣΤΑΔΙΟ  
ΜΕΛΕΤΗΣ :

**ΚΑΤΑΣΚΕΥΑΣΤΙΚΕΣ ΛΕΠΤΟΜΕΡΕΙΕΣ**

ΤΙΤΛΟΣ:

**ΤΥΠΙΚΕΣ ΛΕΠΤΟΜΕΡΕΙΕΣ ΓΥΦΟΠΕΤΑΣΜΑΤΩΝ  
ΓΥΦΟΠΕΤΑΣΜΑΤΑ ΕΓΚΑΤΑΣΤΑΣΕΩΝ  
ΚΑΤΑΚΟΡΥΦΕΣ ΤΟΜΕΣ**

|           |             |          |               |                 |     |
|-----------|-------------|----------|---------------|-----------------|-----|
| Κλίμακα   | ΕΛΛ3465     | Κλίμακα  | A3            | Κλίμακα         | 1:5 |
| ΜΕΛΕΤΗ:   | Σ. ΜΟΥΖΑΚΗΣ | 11.04.01 | ΑΡΧΙΤΕΚΤΟΝΙΚΗ | ΑΡΙΘΜΟΣ ΣΧΕΔΙΟΥ |     |
| ΣΧΕΔΙΑΣΗ: | Ο. ΤΖΑΝΕΤΟΥ | 11.04.00 | ΕΚΤΥΠΩΣΗ      | WA 0202         | 00  |
| ΕΛΕΓΧΟΣ:  | Α. ΔΡΑΖΙΝΟΥ | 11.04.00 | ΕΚΤΥΠΩΣΗ      |                 |     |

ΕΠΙΜΟΡΦΗ

Υπογραφή

ΣΦΡΑΓΙΔΑ ΜΕΛΕΤΗΤΗ



1. ΟΛΕΣ ΟΙ ΔΙΑΣΤΑΣΕΙΣ ΕΙΝΑΙ ΣΕ χλστ.
2. ΤΑ ΜΕΤΑΛΛΙΚΑ ΣΤΟΙΧΕΙΑ ΓΑΛΒΑΝΙΣΜΕΝΑ ΕΝ ΘΕΡΜΩ.
3. Η ΚΑΤΑΣΚΕΥΗ ΤΩΝ ΕΛΑΦΡΩΝ ΤΟΙΧΩΝ ΣΥΜΦΩΝΑ ΜΕ ΤΟ ΔΙΝ 4103
4. Η ΚΑΤΑΣΚΕΥΗ ΤΩΝ ΓΥΨΟΠΕΤΑΣΜΑΤΩΝ ΣΥΜΦΩΝΑ ΜΕ ΤΑ ΔΙΝ 18180, 18181, 18182, 18183.
5. ΤΟ ΜΟΝΩΤΙΚΟ ΥΛΙΚΟ ΟΡΥΚΤΩΝ ΙΝΩΝ ΣΥΜΦΩΝΑ ΜΕ ΤΟ ΔΙΝ 18165 ΜΕΡΟΣ 1. ΠΟΙΟΤΗΤΑ Σ, ΣΗΜΕΙΟ ΘΗΣ  $>1000^{\circ}\text{C}$  ΚΑΤΗΓΟΡΙΑ ΥΛΙΚΟΥ Α ΚΑΤΑ ΔΙΝ 4102.
6. Η ΠΙΣΤΟΠΟΙΗΣΗ ΤΩΝ ΤΟΙΧΩΝ ΓΙΑ ΠΥΡΑΣΦΑΛΕΙΑ ΚΑΤΑ ΔΙΝ 4102 ΚΑΙ ΑΡΙΘΜΟ ΠΙΣΤΟΠΟΙΗΤΙΚΟΥ.
7. Η ΠΙΣΤΟΠΟΙΗΣΗ ΤΩΝ ΤΟΙΧΩΝ ΓΙΑ ΗΧΟΜΟΝΩΣΗ ΚΑΤΑ ΔΙΝ 4109 ΚΑΙ ΑΡΙΘΜΟ ΠΙΣΤΟΠΟΙΗΤΙΚΟΥ.

**ΔΗΜΟΚΡΙΤΕΙΟ ΠΑΝΕΠΙΣΤΗΜΙΟ ΘΡΑΚΗΣ**

ΚΤΙΡΙΑΚΕΣ ΕΓΚΑΤΑΣΤΑΣΕΙΣ ΤΜΗΜΑΤΩΝ  
ΕΘΝΟΛΟΓΙΑΣ - ΙΣΤΟΡΙΑΣ ΚΑΙ ΦΙΛΟΛΟΓΙΑΣ

**ΓΡΑΦΕΙΟ ΔΟΞΙΑΔΗ**  
ΣΥΜΒΟΥΛΟΙ ΓΙΑ ΑΝΑΠΤΥΞΗ ΚΑΙ ΟΙΚΙΣΤΙΚΗ Α.Ε.  
Λ.Μακρυγιάννη 107, 151 22, ΓΕΝΕΣΙΑ, 153 42, ΑΘΗΝΑ, ΤΗΛ: 011-801-70 74 FAX: 011-801-0790  
e-mail: doxiadis@technik.gr

**LDK ΔΔΚ - ΣΥΜΒΟΥΛΟΙ ΤΕΧΝΙΚΩΝ ΚΑΙ**  
**ΑΝΑΠΤΥΞΙΑΚΩΝ ΕΡΓΩΝ**  
151 ΓΕΝΕΣΙΑ 107, 151 22, ΑΘΗΝΑ, ΤΗΛ: 011-801-70 74 FAX: 011-801-0790

## ΚΑΤΑΣΚΕΥΑΣΤΙΚΕΣ ΛΕΠΤΟΜΕΡΕΙΕΣ

ΛΕΠΤΟΜΕΡΕΙΕΣ ΓΥΦΟΠΕΤΑΣΜΑΤΩΝ  
ΤΥΠΙΚΕΣ ΛΕΠΤΟΜΕΡΕΙΕΣ ΤΟΙΧΟΥ ΕΓΚΑΤΑΣΤΑΣΕΩΝ  
(ΥΓΡΟΙ ΧΩΡΟΙ)

|        |                |
|--------|----------------|
| BTP00H | Yanyang        |
|        | SOP07A NE/FMTH |

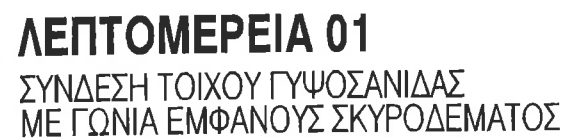

|        |                   |
|--------|-------------------|
| EXPEND | Yours name        |
|        | ISPARTIA MESEINTH |



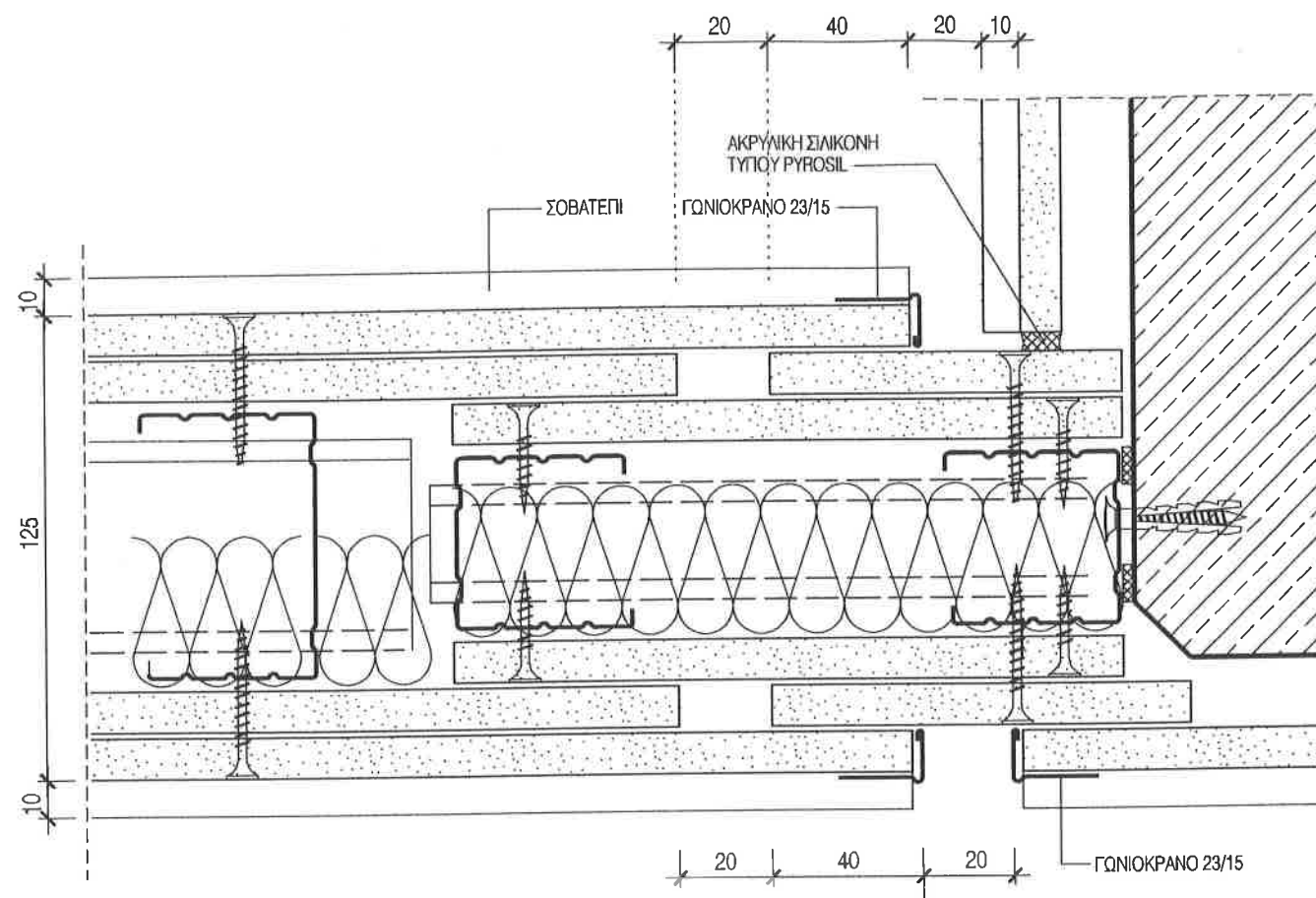

## ΛΕΠΤΟΜΕΡΕΙΑ 01

ΣΥΝΔΕΣΗ ΜΕ ΓΩΝΙΑ ΤΟΙΧΟΥ  
ΕΠΕΝΔΕΔΥΜΕΝΟΥ

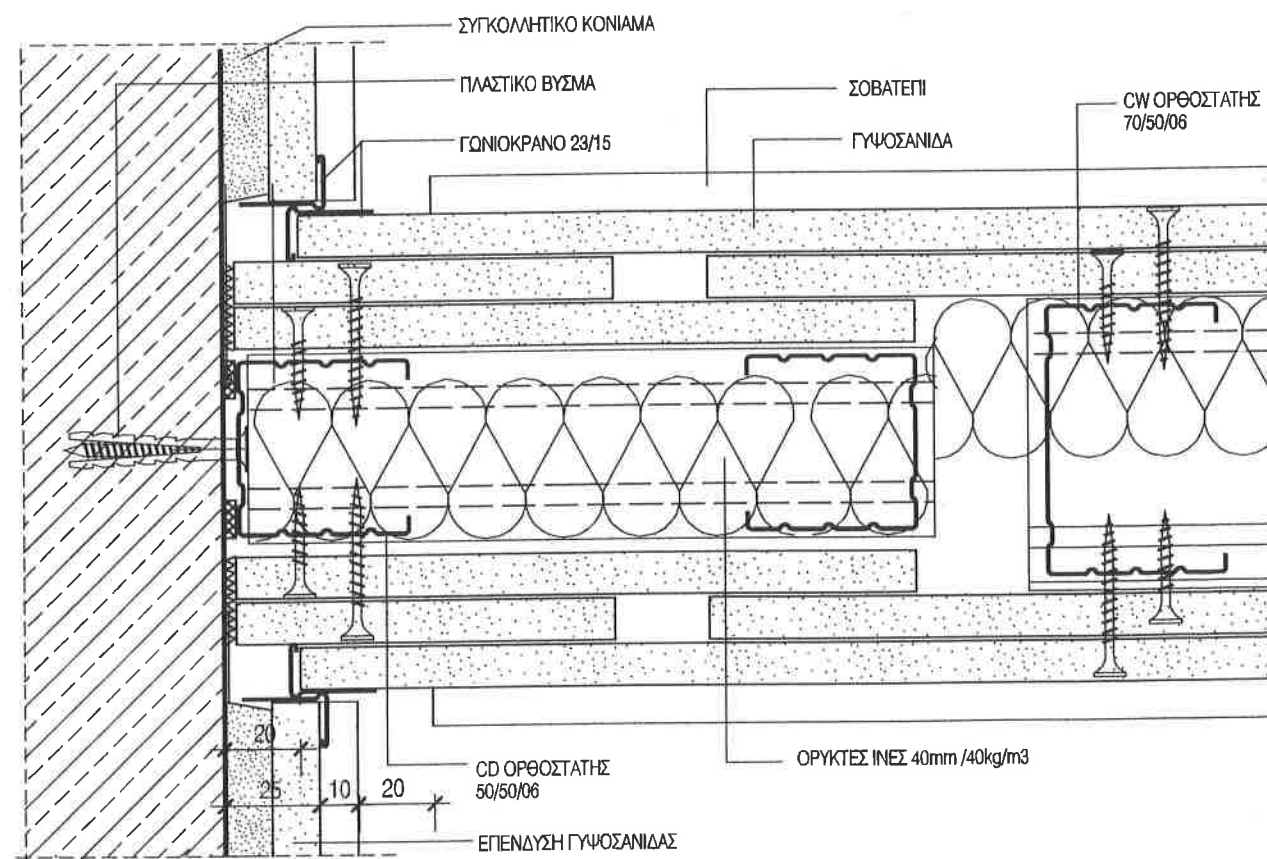

### ΛΕΠΤΟΜΕΡΕΙΑ 03

## ΣΥΝΔΕΣΗ ΤΟΙΧΟΥ ΜΕ ΕΠΕΝΔΥΣΗ ΓΥΨΟΣΑΝΙΔΑΣ

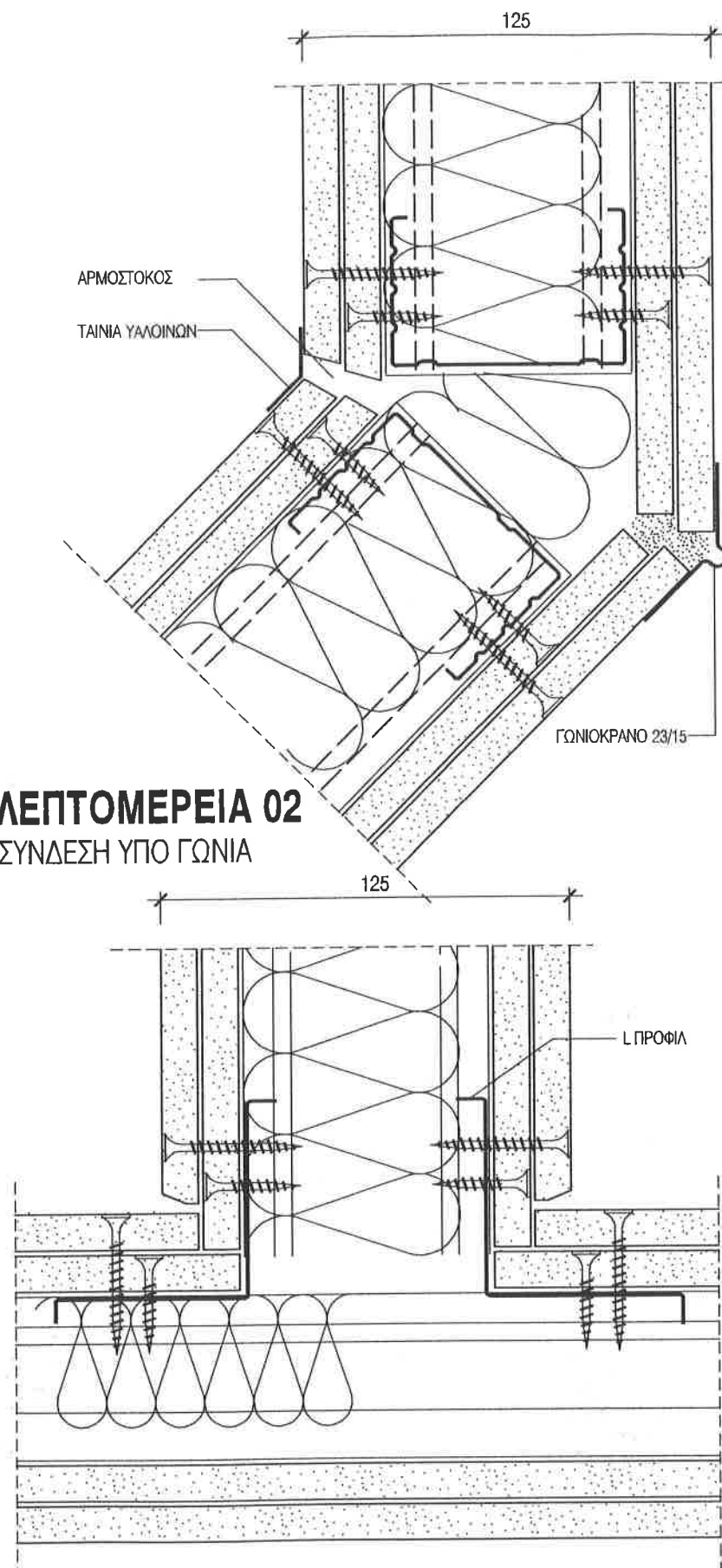

## ΛΕΠΤΟΜΕΡΕΙΑ 02

## ΣΥΝΔΕΣΗ ΥΠΟ ΓΩΝΙΑ

## ΛΕΠΤΟΜΕΡΕΙΑ 04

## ΣΥΝΔΕΣΗ ΤΟΙΧΩΝ Τ

## ΣΗΜΕΙΩΣΗ :

1. ΟΛΕΣ ΟΙ ΔΙΑΣΤΑΣΕΙΣ ΕΙΝΑΙ ΣΕ χλστ.
2. ΤΑ ΜΕΤΑΛΛΙΚΑ ΣΤΟΙΧΕΙΑ ΓΑΛΒΑΝΙΣΜΕΝΑ ΕΝ ΘΕΡΜΩ.
3. Η ΚΑΤΑΣΚΕΥΗ ΤΩΝ ΕΛΑΦΡΩΝ ΤΟΙΧΩΝ ΣΥΜΦΩΝΑ ΜΕ ΤΟ ΔΙΝ 4103
4. Η ΚΑΤΑΣΚΕΥΗ ΤΩΝ ΓΥΦΟΠΕΤΑΣΜΑΤΩΝ ΣΥΜΦΩΝΑ ΜΕ ΤΑ ΔΙΝ 18180, 18181, 18182, 18183.
5. ΤΟ ΜΟΝΩΤΙΚΟ ΥΛΙΚΟ ΟΡΥΚΤΩΝ ΙΝΩΝ ΣΥΜΦΩΝΑ ΜΕ ΤΟ ΔΙΝ 18165 ΜΕΡΟΣ 1. ΠΟΙΟΤΗΤΑ S, ΣΗΜΕΙΩ ΤΗΘΗΣ >1000° C ΚΑΤΗΓΟΡΙΑ ΥΛΙΚΟΥ Α ΚΑΤΑ ΔΙΝ 4102.
6. Η ΠΙΣΤΟΠΟΙΗΣΗ ΤΩΝ ΤΟΙΧΩΝ ΓΙΑ ΠΥΡΑΣΦΑΛΕΙΑ ΚΑΤΑ ΔΙΝ 4102 ΚΑΙ ΑΡΙΘΜΟ ΠΙΣΤΟΠΟΙΗΤΙΚΟΥ.
7. Η ΠΙΣΤΟΠΟΙΗΣΗ ΤΩΝ ΤΟΙΧΩΝ ΓΙΑ ΗΧΟΜΟΝΩΣΗ ΚΑΤΑ ΔΙΝ 4109 ΚΑΙ ΑΡΙΘΜΟ ΠΙΣΤΟΠΟΙΗΤΙΚΟΥ.

ΕΡΩΤΗΜΑΤΙΣΜΟΣ:

**ΔΗΜΟΚΡΙΤΕΙΟ ΠΑΝΕΠΙΣΤΗΜΙΟ ΘΡΑΚΗΣ**

EPFO:

ΚΤΙΡΙΑΚΕΣ ΕΓΚΑΤΑΣΤΑΣΕΙΣ ΤΜΗΜΑΤΩΝ  
ΕΘΝΟΛΟΓΙΑΣ - ΙΣΤΟΡΙΑΣ ΚΑΙ ΦΙΛΟΛΟΓΙΑΣ

**HEATHTEX:**



**LDK ΑΔΚ** - ΣΥΜΒΟΥΛΙΟ ΤΕΧΝΙΚΩΝ ΚΑΙ  
ΑΝΑΠΤΥΞΙΑΚΩΝ ΕΡΓΩΝ  
ΣΤΕΦΑΝΙΔΑΜΟΥ 7, 115 01, ΑΘΗΝΑ ΤΗΛ (21) 0803000 FAX (21) 0017001

ΣΤΑΘΟ  
ΝΕΛΕΤΗΣ :

## ΚΑΤΑΣΚΕΥΑΣΤΙΚΕΣ ΛΕΠΤΟΜΕΡΕΙΕΣ

ΠΡΟΣ:

ΛΕΠΤΟΜΕΡΕΙΕΣ ΓΥΨΟΠΕΤΑΣΜΑΤΩΝ  
ΟΡΙΖΟΝΤΙΕΣ ΤΟΜΕΣ  
ΛΕΠΤΟΜΕΡΕΙΕΣ ΣΥΝΔΕΣΗΣ

|                 |                     |            |    |                 |            |
|-----------------|---------------------|------------|----|-----------------|------------|
| αριθμός σελίδας | Ε, Α, Λ, 3, 4, 6, 5 | σελίδα     | A3 | ΚΑΙΜΑΚΑ         | 1:2        |
| ΜΕΤΕΤΗ:         | σελίδα 1. ΜΟΥΤΑΚΗΣ  | σημειώσεις |    | ΑΡΙΘΜΟΣ ΣΧΕΔΙΟΥ |            |
| ΣΧΕΔΙΑΣΗ:       | σελίδα 0. ΤΖΑΝΕΤΟΥ  | σημειώσεις |    | σελίδα          | σημειώσεις |
| ΕΠΕΞΕΡΧ:        | σελίδα Α. ΔΡΑΖΙΝΟΥ  | σημειώσεις |    | WA 0205         | 00         |

ΕΚΡΩΗ

Yinyang

ΣΟΡΑΠΛΑ ΜΕΛΕΤΗΤΗ

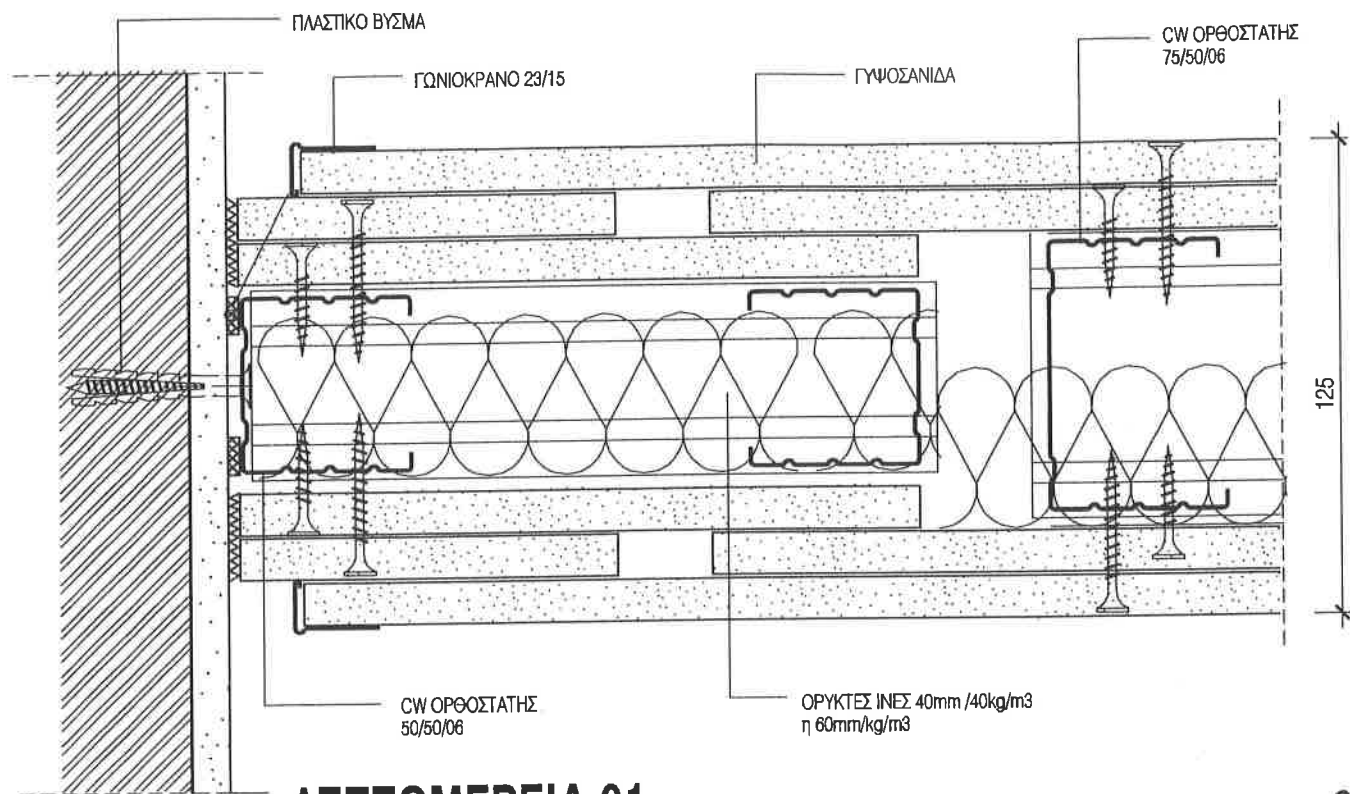

**ΛΕΠΤΟΜΕΡΕΙΑ 01**  
ΣΥΝΔΕΣΗ ΜΕ ΤΟΙΧΟ

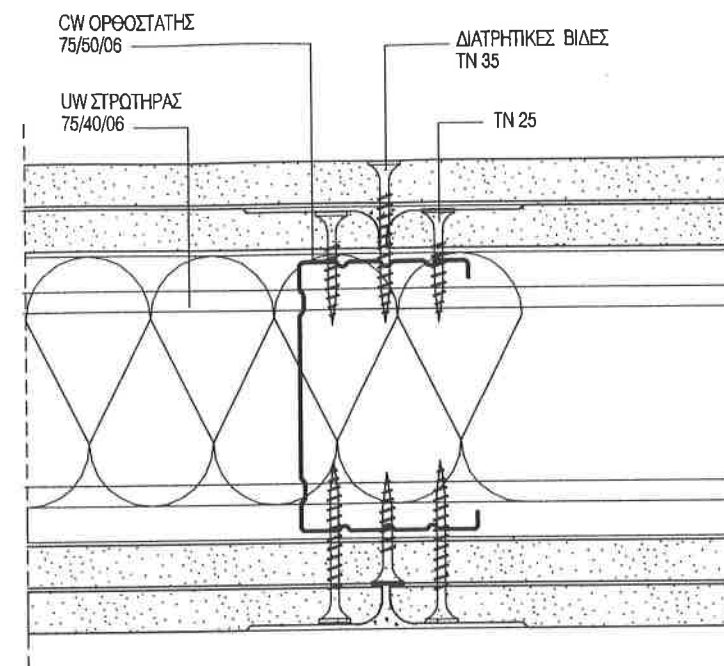

**02** ΣΥΔΕΣΗ ΓΥΨΟΣΑΝΙΔΩΝ  
ΣΤΟ ΣΚΕΛΕΤΟ

**03**  
ΣΥΝΔΕΣΗ ΤΟΙΧΩΝ Τ

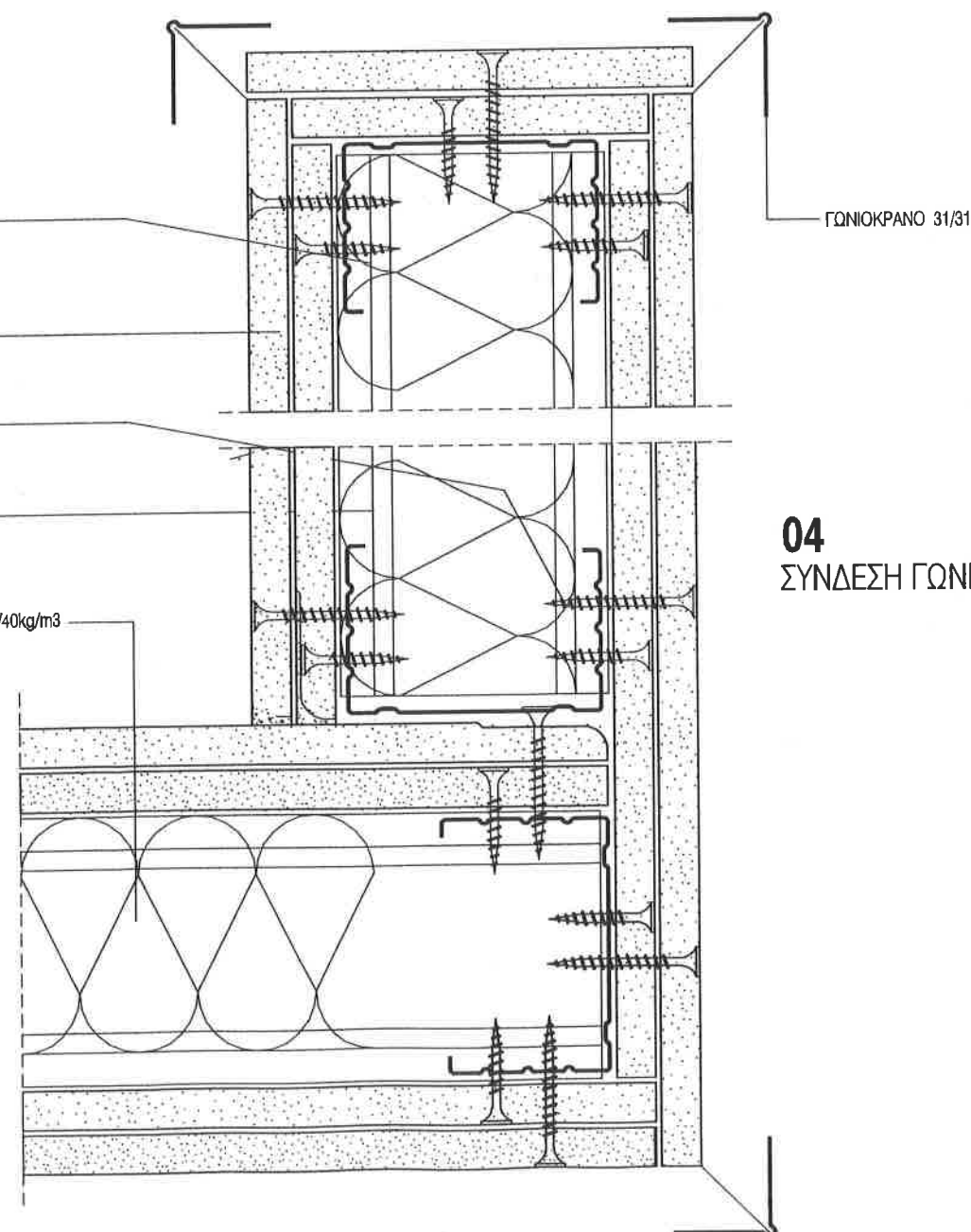
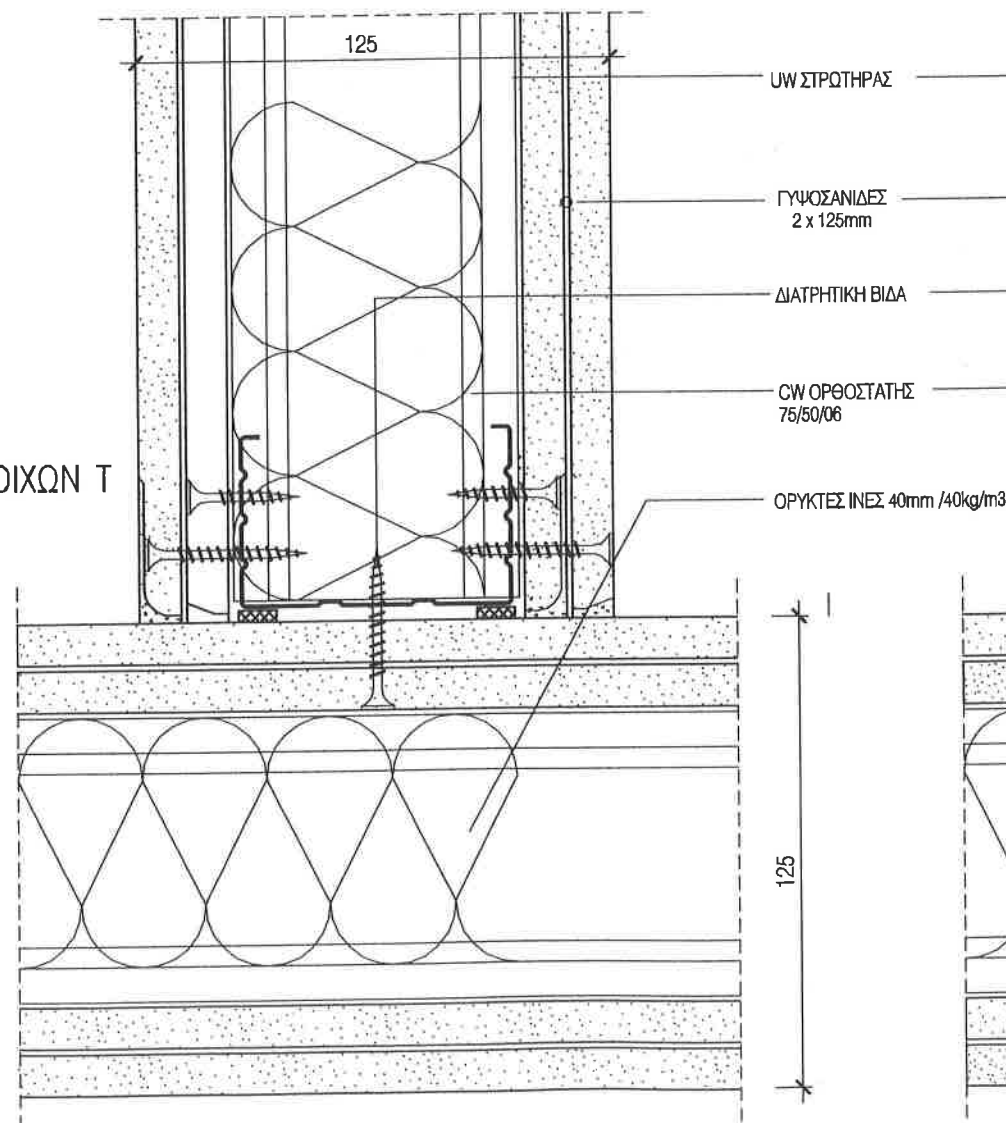

**04**  
ΣΥΝΔΕΣΗ ΓΩΝΙΑΣ

**ΣΗΜΕΙΩΣΗ :**

1. ΟΛΕΣ ΟΙ ΔΙΑΣΤΑΣΕΙΣ ΕΙΝΑΙ ΣΕ χλστ.
2. ΤΑ ΜΕΤΑΛΛΙΚΑ ΣΤΟΙΧΕΙΑ ΓΑΛΒΑΝΙΣΜΕΝΑ ΕΝ ΘΕΡΜΩ.
3. Η ΚΑΤΑΣΚΕΥΗ ΤΩΝ ΕΛΑΦΡΩΝ ΤΟΙΧΩΝ ΣΥΜΦΩΝΑ ΜΕ ΤΟ ΔΙΝ 4103
4. Η ΚΑΤΑΣΚΕΥΗ ΤΩΝ ΓΥΨΟΠΕΤΑΣΜΑΤΩΝ ΣΥΜΦΩΝΑ ΜΕ ΤΑ ΔΙΝ 18180, 18181, 18182, 18183.
5. ΤΟ ΜΟΝΩΤΙΚΟ ΥΛΙΚΟ ΟΡΥΚΤΩΝ ΙΝΩΝ ΣΥΜΦΩΝΑ ΜΕ ΤΟ ΔΙΝ 18165 ΜΕΡΟΣ 1. ΠΟΙΟΤΗΤΑ S, ΣΗΜΕΙΟ ΤΗΞΗΣ >1000° C ΚΑΤΗΓΟΡΙΑ ΥΛΙΚΟΥ Α ΚΑΤΑ ΔΙΝ 4102.
6. Η ΠΙΣΤΟΠΟΙΗΣΗ ΤΩΝ ΤΟΙΧΩΝ ΠΑ ΠΥΡΑΣΦΑΛΕΙΑ ΚΑΤΑ ΔΙΝ 4102 ΚΑΙ ΑΡΙΘΜΟ ΠΙΣΤΟΠΟΙΗΤΙΚΟΥ.
7. Η ΠΙΣΤΟΠΟΙΗΣΗ ΤΩΝ ΤΟΙΧΩΝ ΠΑ ΗΧΟΜΟΝΩΣΗ ΚΑΤΑ ΔΙΝ 4109 ΚΑΙ ΑΡΙΘΜΟ ΠΙΣΤΟΠΟΙΗΤΙΚΟΥ.

ΕΡΓΟΔΟΤΗΣ:

**ΔΗΜΟΚΡΙΤΕΙΟ ΠΑΝΕΠΙΣΤΗΜΙΟ ΘΡΑΚΗΣ**

ΕΡΓΟ:

**ΚΤΙΡΙΑΚΕΣ ΕΓΚΑΤΑΣΤΑΣΕΙΣ ΤΜΗΜΑΤΩΝ  
ΕΘΝΟΛΟΓΙΑΣ - ΙΣΤΟΡΙΑΣ ΚΑΙ ΦΙΛΟΛΟΓΙΑΣ**

ΜΕΛΕΤΗΤΕΣ:

**ΓΡΑΦΕΙΟ ΔΟΞΙΑΔΗ**  
ΣΥΜΒΟΥΛΟΙ ΓΙΑ ΑΝΑΠΤΥΞΗ ΚΑΙ ΟΙΚΙΣΤΙΚΗ Α.Ε.  
Α.Δοξιάδης & Α.Παπαδόπουλος, 105 42, Αθήνα (Τηλ: 210 7723456, 210 7723457)  
e-mail: doxiadis@doxiadis.gr

**ΛΔΚ ΛΔΚ** - ΣΥΜΒΟΥΛΟΙ ΤΕΧΝΙΚΩΝ ΚΑΙ  
ΑΝΑΠΤΥΞΙΑΚΩΝ ΕΡΓΩΝ  
ΛΔΚ - ΣΕΛ. ΠΡΟΤΕΚΤΟΝΙΣΜΟΥ 2, 115 26, Αθήνα (Τηλ: 210 7723456, 210 7723457)

ΣΤΑΣΗ  
ΜΕΛΕΤΗΣ:

**ΚΑΤΑΣΚΕΥΑΣΤΙΚΕΣ ΛΕΠΤΟΜΕΡΕΙΕΣ**

ΤΙΤΛΟΣ:

**ΛΕΠΤΟΜΕΡΕΙΕΣ ΓΥΨΟΠΕΤΑΣΜΑΤΩΝ  
ΤΥΠΙΚΕΣ ΛΕΠΤΟΜΕΡΕΙΕΣ - ΓΥΨΟΣΑΝΙΔΕΣ 125mm**

| ΚΩΔΙΚΟΣ   | Ε.Λ.Λ.3.4.6.5 | Α3       | ΚΩΔΙΚΟΣ                | 1:2              |
|-----------|---------------|----------|------------------------|------------------|
| ΜΕΛΕΤΗ:   | Σ. ΜΟΥΣΑΚΗΣ   | 11.04.00 | ΑΡΧΙΤΕΚΤΟΝΙΚΟΣ ΣΧΕΔΙΟΥ |                  |
| ΣΧΕΔΙΑΣΗ: | Ο.ΤΖΑΝΕΤΟΥ    | 11.04.00 |                        |                  |
| ΕΛΕΓΧΟΣ:  | Α. ΔΡΑΖΙΝΟΥ   | 11.04.00 |                        |                  |
|           |               |          |                        | <b>WA0206 00</b> |

ΕΓΚΡΙΣΗ

Υπογραφή

ΣΦΡΑΓΙΔΑ ΜΕΛΕΤΗΤΗ

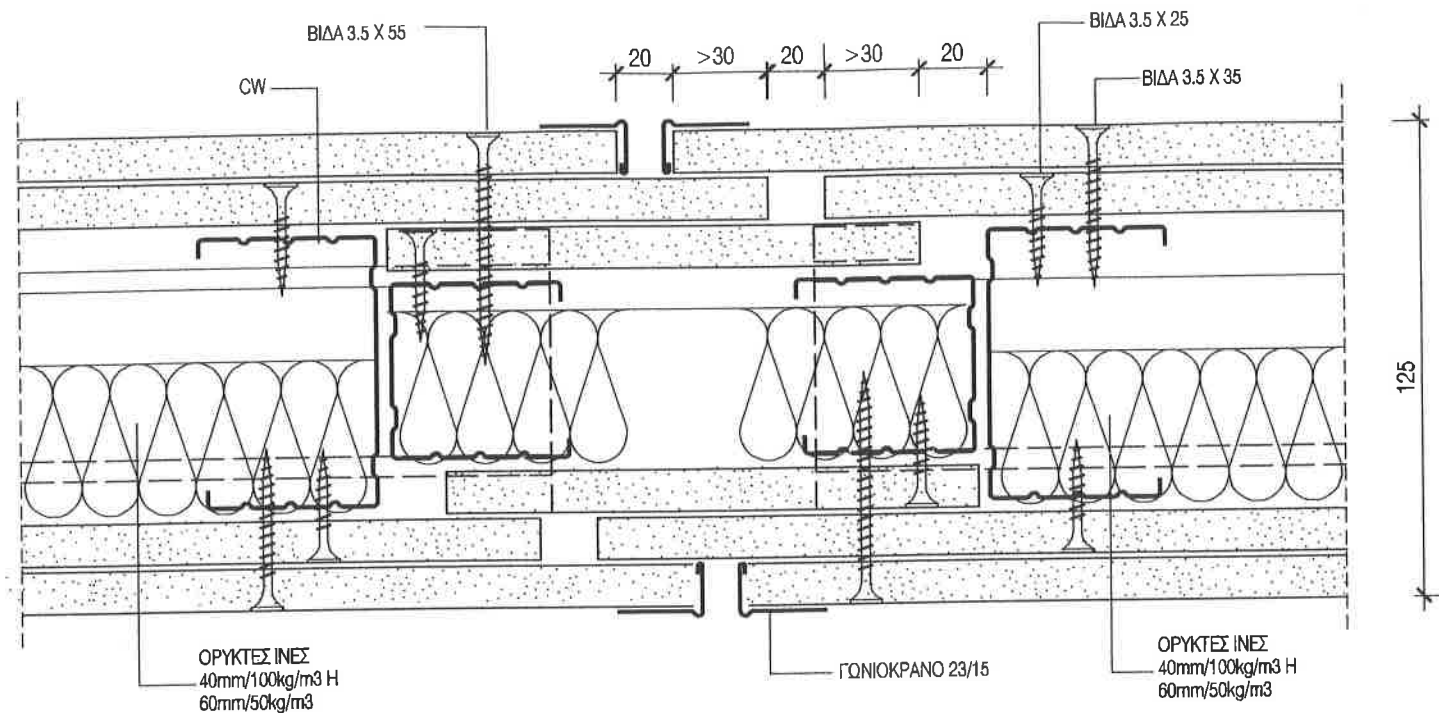

## ΛΕΠΤΟΜΕΡΕΙΑ 01

ΑΡΜΟΣ ΔΙΑΣΤΟΛΗΣ ΓΙΑ ΤΟΙΧΟΥΣ 125mm  
(ΓΙΑ ΜΗΚΗ > 15m)

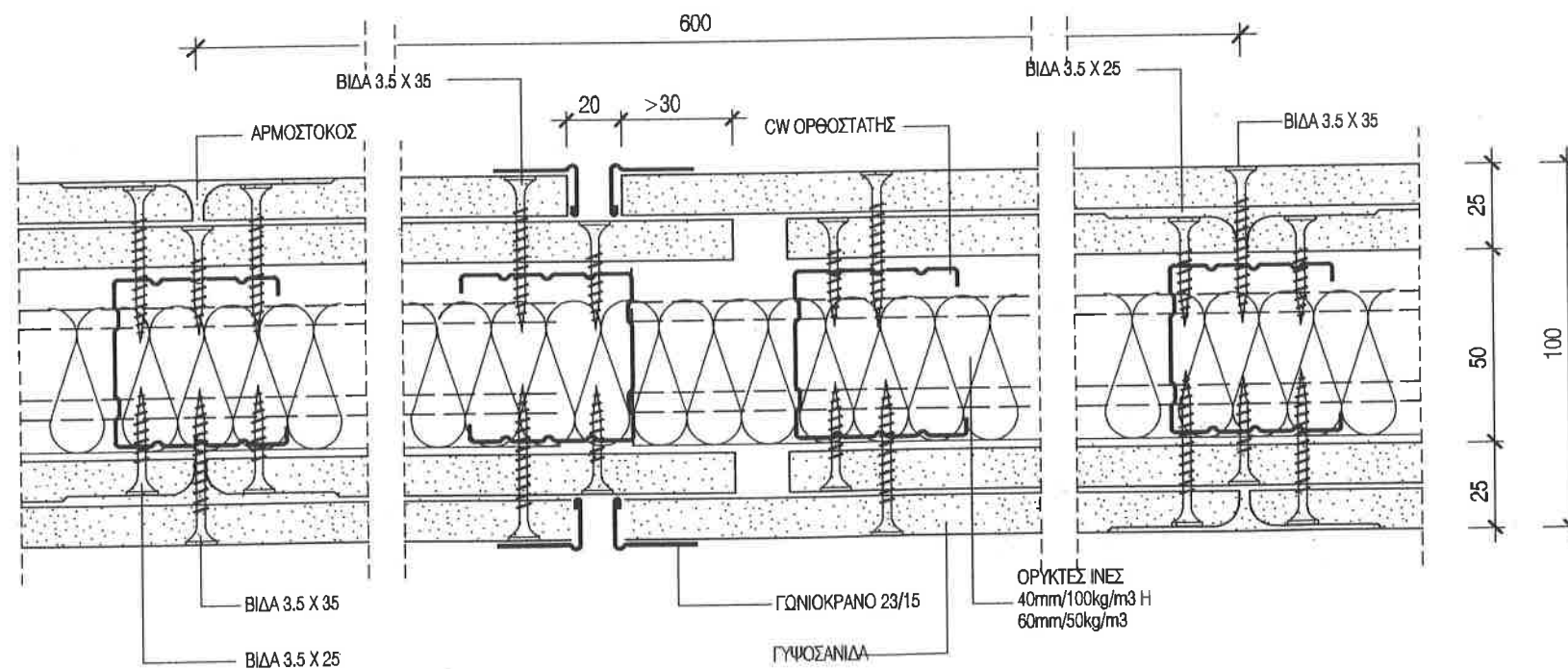

## ΛΕΠΤΟΜΕΡΕΙΑ 02

ΑΡΜΟΣ ΔΙΑΣΤΟΛΗΣ ΓΙΑ ΤΟΙΧΟΥΣ 100mm  
(ΓΙΑ ΜΗΚΗ > 15m)

ΣΗΜΕΙΩΣΗ :

- ΟΛΕΣ ΟΙ ΔΙΑΣΤΑΣΕΙΣ ΕΙΝΑΙ ΣΕ χλστ.
- ΤΑ ΜΕΤΑΛΛΙΚΑ ΣΤΟΙΧΕΙΑ ΓΑΛΒΑΝΙΣΜΕΝΑ ΕΝ ΘΕΡΜΩ.
- Η ΚΑΤΑΣΚΕΥΗ ΤΩΝ ΕΛΑΦΡΩΝ ΤΟΙΧΩΝ ΣΥΜΦΩΝΑ ΜΕ ΤΟ DIN 4103
- Η ΚΑΤΑΣΚΕΥΗ ΤΩΝ ΓΥΦΟΠΕΤΑΣΜΑΤΩΝ ΣΥΜΦΩΝΑ ΜΕ ΤΑ DIN 18180, 18181, 18182, 18183.
- ΤΟ ΜΟΝΩΤΙΚΟ ΥΛΙΚΟ ΟΡΥΚΤΩΝ ΙΝΩΝ ΣΥΜΦΩΝΑ ΜΕ ΤΟ DIN 18165 ΜΕΡΟΣ 1. ΠΟΙΟΤΗΤΑ S, ΣΗΜΕΙΟ ΤΗΞΗΣ >1000° C ΚΑΤΗΓΟΡΙΑ ΥΛΙΚΟΥ Α ΚΑΤΑ DIN 4102.
- Η ΠΙΣΤΟΠΟΙΗΣΗ ΤΩΝ ΤΟΙΧΩΝ ΓΙΑ ΠΥΡΑΣΦΑΛΕΙΑ ΚΑΤΑ DIN 4102 ΚΑΙ ΑΡΙΘΜΟ ΠΙΣΤΟΠΟΙΗΤΙΚΟΥ.
- Η ΠΙΣΤΟΠΟΙΗΣΗ ΤΩΝ ΤΟΙΧΩΝ ΓΙΑ ΗΧΟΜΟΝΩΣΗ ΚΑΤΑ DIN 4109 ΚΑΙ ΑΡΙΘΜΟ ΠΙΣΤΟΠΟΙΗΤΙΚΟΥ.

ΕΡΩΔΟΝΤΕ:

ΔΗΜΟΚΡΙΤΕΙΟ ΠΑΝΕΠΙΣΤΗΜΙΟ ΘΡΑΚΗΣ

ΕΡΓΟ:

ΚΤΙΡΙΑΚΕΣ ΕΓΚΑΤΑΣΤΑΣΕΙΣ ΤΜΗΜΑΤΩΝ  
ΕΘΝΟΛΟΓΙΑΣ - ΙΣΤΟΡΙΑΣ ΚΑΙ ΦΙΛΟΛΟΓΙΑΣ

ΜΕΛΗΤΕΣ:

**ΓΡΑΦΕΙΟ ΔΟΞΙΑΔΗ**  
ΣΥΜΒΟΥΛΟΙ ΓΙΑ ΑΝΑΠΤΥΞΗ ΚΑΙ ΟΙΚΙΣΤΙΚΗ Α.Ε.  
Α. Μανωλάκης, Αρ. Πρωτοκόλλ. 115-42, Αθήνα/Τηλ. 691 609600-74 FAX 691 609601  
e-mail: doxiadis@technet.gr

**Λ.Δ.Κ. Α.Δ.Κ.** - ΣΥΜΒΟΥΛΟΙ ΤΕΧΝΙΚΩΝ ΚΑΙ  
ΑΝΑΠΤΥΞΙΑΚΩΝ ΕΡΓΩΝ  
Α.Δ.Κ. 25, ΠΑΥΣΑΝΙΑΣ ΣΤ. 115 81, ΑΘΗΝΑ/Τηλ. 210 3620000 FAX 210 3620001

ΣΤΑΣΗ

ΜΕΛΗΤΗ:

ΚΑΤΑΣΚΕΥΑΣΤΙΚΕΣ ΛΕΠΤΟΜΕΡΕΙΕΣ

ΤΙΤΛΟΣ:

ΛΕΠΤΟΜΕΡΕΙΕΣ ΓΥΦΟΠΕΤΑΣΜΑΤΩΝ  
ΤΥΠΙΚΟΙ ΑΡΜΟΙ

|           |                     |          |         |                   |            |
|-----------|---------------------|----------|---------|-------------------|------------|
| αριθμός   | Ε, Λ, Α, 3, 4, 6, 5 | αριθμός  | A3      | ΚΑΘΑΝΑ            | 1:2        |
| ΜΕΛΗΤΗ:   | Σ. ΜΟΥΣΤΑΚΗΣ        | 11.04.00 | αριθμός | ΑΡΘΡΟΣ ΣΧΕΔΙΟΥ    |            |
| ΣΧΕΔΙΑΣΗ: | Ο. ΤΖΑΝΕΤΟΥ         | 11.04.00 | αριθμός | αριθμός           | αριθμός    |
| ΕΛΕΓΧΟΣ:  | Α. ΔΡΑΖΙΝΟΥ         | 11.04.00 | αριθμός | <b>WA 0,2 0,7</b> | <b>0,0</b> |

ΕΠΙΡΩΗ

Υπογραφή

ΣΦΡΑΓΙΔΑ ΜΕΛΗΤΗΤΗ



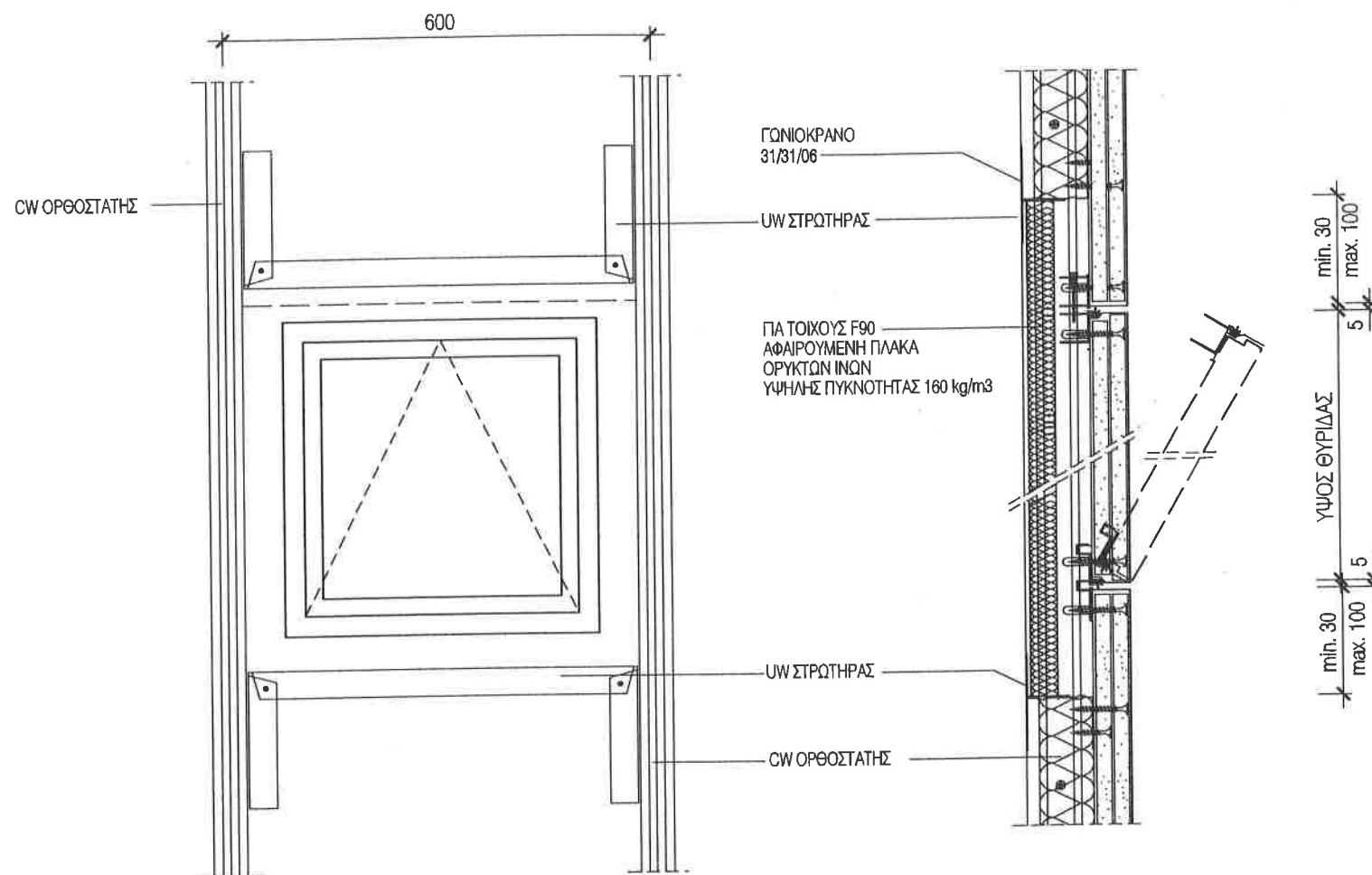

ΟΨΗ ΚΛ. 1: 10

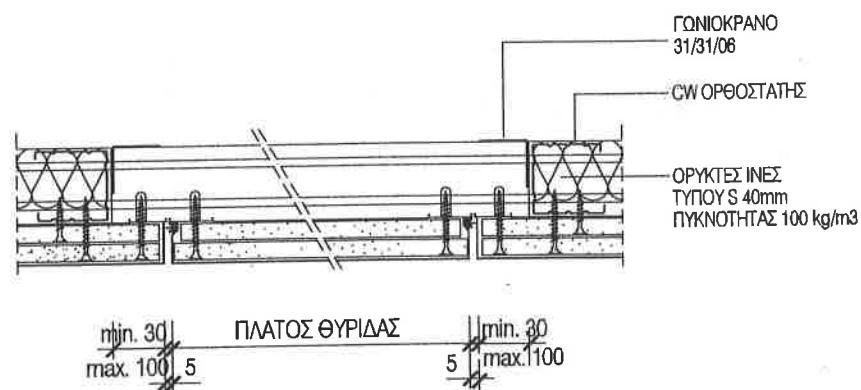

## ΛΕΠΤΟΜΕΡΕΙΑ 01

| ΜΗ ΕΝΙΣΧΥΜΕΝΗ<br>ΜΕ ΣΤΡΩΤΗΡΑ UW | Π x Υ  |
|---------------------------------|--|
|                                 | 200 x 250<br>* 300 x 300   |
| ΜΕ ΟΡΙΖΟΝΤΙΑ<br>ΕΝΙΣΧΥΣΗ UW     | 200 x 500<br>* 300 x 600<br>400 x 400<br>400 x 500<br>400 x 600<br>500 x 500<br>* 600 x 600<br>600 x 750<br>700 x 700<br>800 x 800<br>* 900 x 900<br>1000 x 1000 |

\* ΓΙΑ ΠΛΑΚΙΔΙΑ ΥΓΡΩΝ ΧΩΡΩΝ 30 x 30

### ΣΗΜΕΙΩΣΗ :

- ΟΛΕΣ ΟΙ ΔΙΑΣΤΑΣΕΙΣ ΕΙΝΑΙ ΣΕ χλστ.
- ΤΑ ΜΕΤΑΛΛΙΚΑ ΣΤΟΙΧΕΙΑ ΓΑΛΒΑΝΙΣΜΕΝΑ ΕΝ ΘΕΡΜΩ.
- Η ΚΑΤΑΣΚΕΥΗ ΤΩΝ ΕΛΑΦΡΩΝ ΤΟΙΧΩΝ ΣΥΜΦΩΝΑ ΜΕ ΤΟ ΔΙΝ 4103
- Η ΚΑΤΑΣΚΕΥΗ ΤΩΝ ΓΥΦΟΠΕΤΑΣΜΑΤΩΝ ΣΥΜΦΩΝΑ ΜΕ ΤΑ ΔΙΝ 18180, 18181, 18182, 18183.
- ΤΟ ΜΟΝΩΤΙΚΟ ΥΛΙΚΟ ΟΡΥΚΤΩΝ ΙΝΩΝ ΣΥΜΦΩΝΑ ΜΕ ΤΟ ΔΙΝ 18165 ΜΕΡΟΣ 1. ΠΟΙΟΤΗΤΑ S, ΣΗΜΕΙΟ ΤΗΘΗΣ >1000° C ΚΑΤΗΓΟΡΙΑ ΥΛΙΚΟΥ Α ΚΑΤΑ ΔΙΝ 4102.
- Η ΠΙΣΤΟΠΟΙΗΣΗ ΤΩΝ ΤΟΙΧΩΝ ΓΙΑ ΠΥΡΑΣΦΑΛΕΙΑ ΚΑΤΑ ΔΙΝ 4102 ΚΑΙ ΑΡΙΘΜΟ ΠΙΣΤΟΠΟΙΗΤΙΚΟΥ.
- Η ΠΙΣΤΟΠΟΙΗΣΗ ΤΩΝ ΤΟΙΧΩΝ ΓΙΑ ΗΧΟΜΟΝΩΣΗ ΚΑΤΑ ΔΙΝ 4109 ΚΑΙ ΑΡΙΘΜΟ ΠΙΣΤΟΠΟΙΗΤΙΚΟΥ.

ΕΡΓΟΔΟΤΗΣ:

**ΔΗΜΟΚΡΙΤΕΙΟ ΠΑΝΕΠΙΣΤΗΜΙΟ ΘΡΑΚΗΣ**

ΕΡΓΟ:

**ΚΤΙΡΙΑΚΕΣ ΕΓΚΑΤΑΣΤΑΣΕΙΣ ΤΜΗΜΑΤΩΝ  
ΕΘΝΟΛΟΓΙΑΣ - ΙΣΤΟΡΙΑΣ ΚΑΙ ΦΙΛΟΛΟΓΙΑΣ**

ΜΕΛΕΤΗΤΕΣ:

**ΓΡΑΦΕΙΟ ΔΟΞΙΑΔΗ**  
ΣΥΜΒΟΥΛΟΙ ΓΙΑ ΑΝΑΠΤΥΞΗ ΚΑΙ ΟΙΚΙΣΤΙΚΗ Α.Ε.  
Λ. ΜΑΡΤΥΡΕΩΝ 487, Α/α ΠΕΡΙΟΧΗ, 130 02, ΑΘΗΝΑ (Τηλ. 010 7200000-74 Fax 010 7200000)  
e-mail: doxiadis@technika.gr

**LDK AAK** - ΣΥΜΒΟΥΛΟΙ ΤΕΧΝΙΚΩΝ ΚΑΙ  
ΑΝΑΠΤΥΞΙΑΚΩΝ ΕΡΓΩΝ  
Λ. Δ. Κ. 371, ΤΡΑΠΕΖΑΡΧΑΝΟΥ 7, 115 01, ΑΘΗΝΑ (Τηλ. 010 7200000 Fax 010 7200000)

ΣΤΑΘΟ  
ΜΕΛΕΤΗΣ:

**ΚΑΤΑΣΚΕΥΑΣΤΙΚΕΣ ΛΕΠΤΟΜΕΡΕΙΕΣ**

ΤΙΤΛΟΣ:

**ΤΥΠΙΚΕΣ ΛΕΠΤΟΜΕΡΕΙΕΣ ΓΥΦΟΠΕΤΑΣΜΑΤΩΝ  
ΤΥΠΙΚΕΣ ΘΥΡΙΔΕΣ ΕΠΙΣΚΕΨΗΣ**

| αριθμ. σχεδ. | Ε, Λ, Α, 3, 4, 6, 5 | αριθμ.   | A3     | ΚΩΔΙΚΑΣ              | 1:5 / 1: 10 |
|--------------|---------------------|----------|--------|----------------------|-------------|
| ΜΕΛΕΤΗ:      | Σ. ΜΟΥΣΑΚΗΣ         | 11.04.00 | αριθμ. | ΑΡΧΙΤΕΚΤΟΝΙΚΟ ΣΧΕΔΙΟ |             |
| ΣΧΕΔΙΑΣΗ:    | Ο. ΤΖΑΜΕΤΟΥ         | 11.04.00 | αριθμ. |                      |             |
| ΕΛΕΓΧΟΣ:     | Α. ΑΡΑΖΙΝΟΥ         | 11.04.00 | αριθμ. |                      |             |

ΕΠΙΣΚΕΨΗ

ΥΠΟΚΡΟΝΗ

ΣΗΜΕΙΩΣΗ

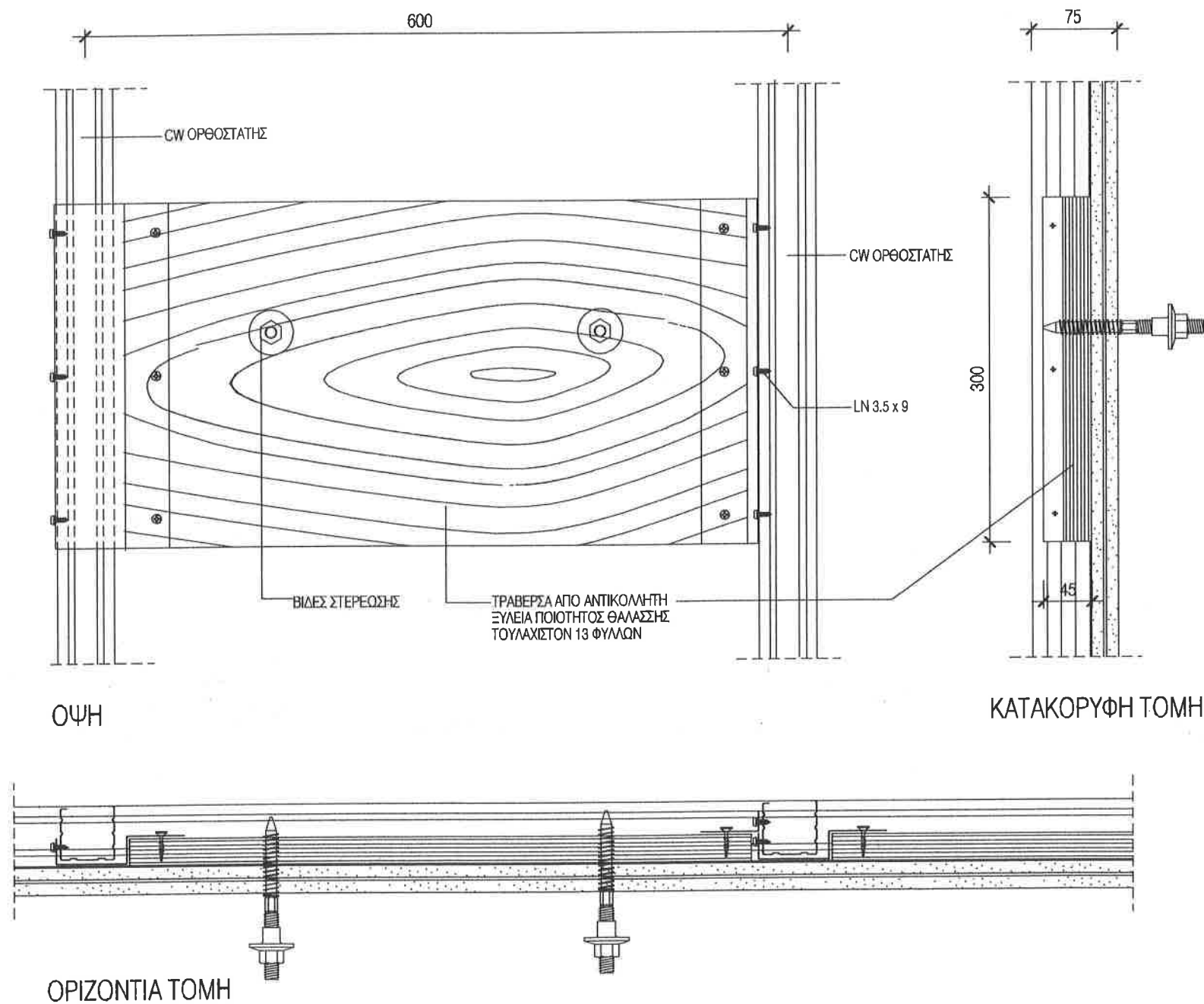

ΣΗΜΕΙΩΣΗ :

1. ΟΛΕΣ ΟΙ ΔΙΑΣΤΑΣΕΙΣ ΕΙΝΑΙ ΣΕ χλστ.
2. ΤΑ ΜΕΤΑΛΛΙΚΑ ΣΤΟΙΧΕΙΑ ΓΑΛΒΑΝΙΣΜΕΝΑ ΕΝ ΘΕΡΜΩ.
3. Η ΚΑΤΑΣΚΕΥΗ ΤΩΝ ΕΛΑΦΡΩΝ ΤΟΙΧΩΝ ΣΥΜΦΩΝΑ ΜΕ ΤΟ DIN 4103
4. Η ΚΑΤΑΣΚΕΥΗ ΤΩΝ ΓΥΦΟΠΕΤΑΣΜΑΤΩΝ ΣΥΜΦΩΝΑ ΜΕ ΤΑ DIN 18180, 18181, 18182, 18183.
5. ΤΟ ΜΟΝΩΤΙΚΟ ΥΛΙΚΟ ΟΡΥΚΤΩΝ ΙΝΩΝ ΣΥΜΦΩΝΑ ΜΕ ΤΟ DIN 18165 ΜΕΡΟΣ 1. ΠΟΙΟΤΗΤΑ S, ΣΗΜΕΙΟ ΤΗΞΗΣ >1000° C ΚΑΤΗΓΟΡΙΑ ΥΛΙΚΟΥ Α ΚΑΤΑ DIN 4102.
6. Η ΠΙΣΤΟΠΟΙΗΣΗ ΤΩΝ ΤΟΙΧΩΝ ΓΙΑ ΠΥΡΑΣΦΑΛΕΙΑ ΚΑΤΑ DIN 4102 ΚΑΙ ΑΡΙΘΜΟ ΠΙΣΤΟΠΟΙΗΤΙΚΟΥ.
7. Η ΠΙΣΤΟΠΟΙΗΣΗ ΤΩΝ ΤΟΙΧΩΝ ΓΙΑ ΗΧΟΜΟΝΩΣΗ ΚΑΤΑ DIN 4109 ΚΑΙ ΑΡΙΘΜΟ ΠΙΣΤΟΠΟΙΗΤΙΚΟΥ.
8. ΤΡΑΒΕΡΣΑ ΣΤΗΡΙΞΗΣ
  - ΚΟΝΤΡΑ ΠΛΑΚΕ ΘΑΛΑΣΣΗΣ 25 mm ΑΠΟ ΦΥΛΛΑ ΟΚΟΥΜΕ
  - ΑΝΤΟΧΗ ΣΕ ΕΦΕΛΚΥΣΜΟ 300 dan/cm<sup>2</sup>
  - ΑΝΤΟΧΗ ΣΕ ΘΛΙΨΗ 400 dan/cm<sup>2</sup>
  - ΑΝΤΟΧΗ ΣΕ ΔΙΑΤΜΗΣΗ 400 dan/cm<sup>2</sup>
  - ΣΤΗΡΙΞΗ ΣΤΟ ΠΑΧΟΣ 30 dan/cm<sup>2</sup>
  - ΣΤΗΡΙΞΗ ΣΤΗΝ ΕΠΙΦΑΝΕΙΑ 80 dan/cm<sup>2</sup>
  - ΜΕΤΡΟ ΕΛΑΣΤΙΚΟΤΗΤΑΣ 45000 dan/cm<sup>2</sup>
  - ΕΠΙΤΡΕΠΟΜΕΝΟ ΦΟΡΤΙΟ 130 kg

ΕΡΓΟΔΑΤΗΣ:

**ΔΗΜΟΚΡΙΤΕΙΟ ΠΑΝΕΠΙΣΤΗΜΙΟ ΘΡΑΚΗΣ**

ΕΡΓΟ:

**ΚΤΙΡΙΑΚΕΣ ΕΓΚΑΤΑΣΤΑΣΕΙΣ ΤΜΗΜΑΤΩΝ  
ΕΘΝΟΛΟΓΙΑΣ - ΙΣΤΟΡΙΑΣ ΚΑΙ ΦΙΛΟΛΟΓΙΑΣ**

ΜΕΛΕΤΗΤΕΣ:

**ΓΡΑΦΕΙΟ ΔΟΞΙΑΔΗ**  
ΣΥΜΒΟΥΛΟΙ ΓΙΑ ΑΝΑΠΤΥΞΗ ΚΑΙ ΟΙΚΙΣΤΙΚΗ Α.Ε.  
Λεωφόρος 151, 151 00, Αθήνα, Τηλ: 210 6611111, Fax: 210 6611112  
e-mail: doxiadis@technet.gr

**LDK AAK** - ΣΥΜΒΟΥΛΟΙ ΤΕΧΝΙΚΩΝ ΚΑΙ  
ΑΝΑΠΤΥΞΙΑΚΩΝ ΕΡΓΩΝ  
**ΛΔΚ** - 201, ΣΥΝΕΤΑΙΡΙΣΜΟΣ, 151 00, Αθήνα, Τηλ: 210 6611111, Fax: 210 6611112

ΣΤΑΔΙΟ  
ΜΕΛΕΤΗΣ:

**ΚΑΤΑΣΚΕΥΑΣΤΙΚΕΣ ΛΕΠΤΟΜΕΡΕΙΕΣ**

ΤΙΤΛΟΣ:

**ΛΕΠΤΟΜΕΡΕΙΕΣ ΓΥΦΟΠΕΤΑΣΜΑΤΩΝ  
ΣΤΗΡΙΞΗ ΕΙΔΩΝ ΥΓΕΙΝΗΣ ΜΕ ΤΡΑΒΕΡΣΑ  
ΑΝΤΙΚΟΛΛΗΤΗΣ ΞΥΛΕΙΑΣ**

|                |                      |             |          |        |                       |  |        |     |  |  |
|----------------|----------------------|-------------|----------|--------|-----------------------|--|--------|-----|--|--|
| αριθμός σπουδ. | Ε, Λ, Α, 3, 4, 6, 5, |             |          | πλάτος | A3                    |  | ΚΑΜΑΚΑ | 1:5 |  |  |
| ΜΕΛΕΤΗ:        | αρχιτ.               | Σ. ΜΟΥΣΑΚΗΣ | 11.04.00 | αρχιτ. | ΑΡΙΘΜΟΣ ΣΧΕΔΙΟΥ       |  |        |     |  |  |
| ΣΧΕΔΙΑΣΗ:      | αρχιτ.               | Ο.ΤΖΑΝΕΤΟΥ  | 11.04.00 | αρχιτ. |                       |  |        |     |  |  |
| ΕΛΕΓΧΟΣ:       | αρχιτ.               | Α. ΔΡΑΖΙΝΟΥ | 11.04.00 | αρχιτ. |                       |  |        |     |  |  |
|                |                      |             |          |        | <b>WA 0 2 1 1 0 0</b> |  |        |     |  |  |

ΕΓΚΡΙΣΗ:

Υπογραφή

ΣΦΡΑΓΙΔΑ ΜΕΛΕΤΗΤΗ

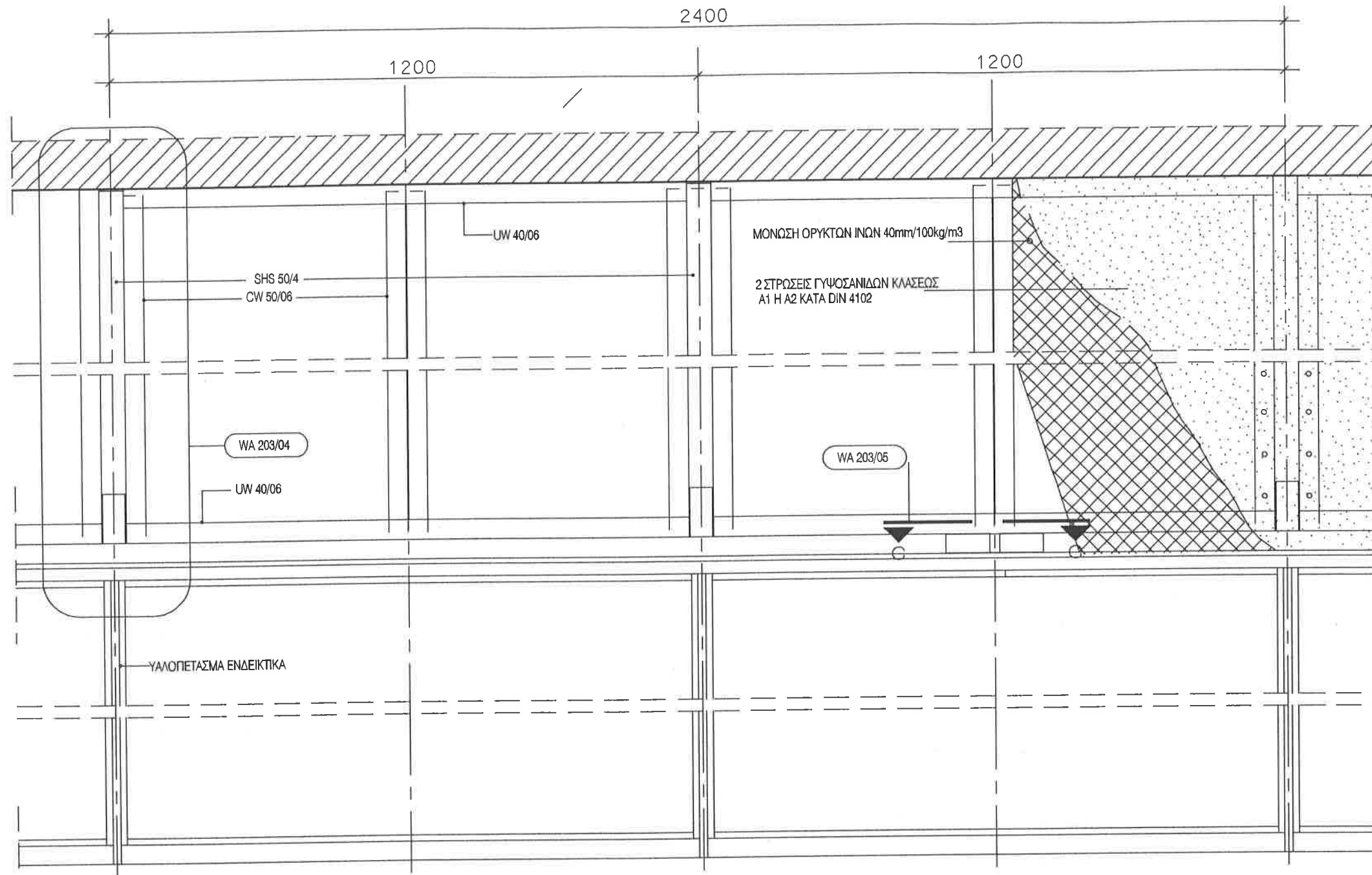

ΚΑΤΑΣΚΕΥΑΣΤΙΚΗ ΟΨΗ

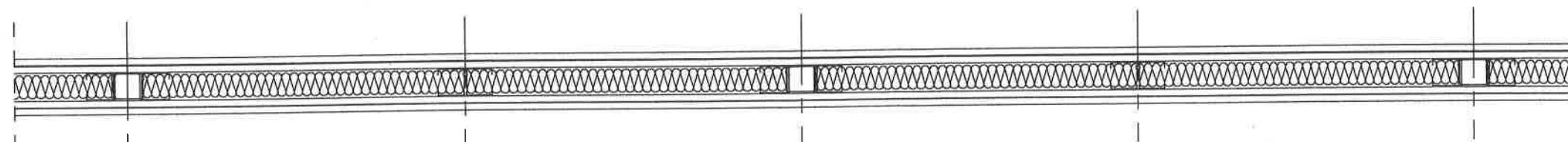

ΓΥΨΟΤΟΙΧΟΣ F90-ΟΡΙΖΟΝΤΙΑ ΤΟΜΗ

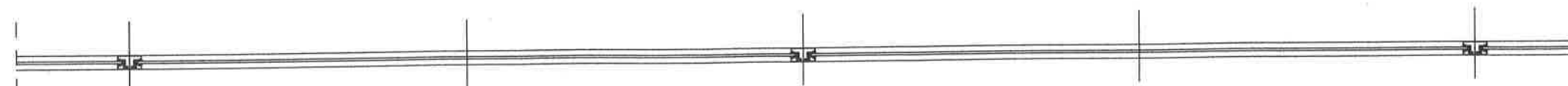

ΥΑΛΟΠΕΤΑΣΜΑ ΕΝΔΕΙΚΤΙΚΑ-ΟΡΙΖΟΝΤΙΑ ΤΟΜΗ

#### ΣΗΜΕΙΩΣΗ :

- ΟΛΕΣ ΟΙ ΔΙΑΣΤΑΣΕΙΣ ΕΙΝΑΙ ΣΕ χλστ.
- ΤΑ ΜΕΤΑΛΛΙΚΑ ΣΤΟΙΧΕΙΑ ΓΑΛΒΑΝΙΣΜΕΝΑ ΕΝ ΘΕΡΜΩ.
- Η ΚΑΤΑΣΚΕΥΗ ΤΩΝ ΕΛΑΦΡΩΝ ΤΟΙΧΩΝ ΣΥΜΦΩΝΑ ΜΕ ΤΟ DIN 4103
- Η ΚΑΤΑΣΚΕΥΗ ΤΩΝ ΓΥΦΟΠΕΤΑΣΜΑΤΩΝ ΣΥΜΦΩΝΑ ΜΕ ΤΑ DIN 18180, 18181, 18182, 18183.
- ΤΟ ΜΟΝΩΤΙΚΟ ΥΛΙΚΟ ΟΡΥΚΤΩΝ ΙΝΩΝ ΣΥΜΦΩΝΑ ΜΕ ΤΟ DIN 18165 ΜΕΡΟΣ 1. ΠΟΙΟΤΗΤΑ S, ΣΗΜΕΙΟ ΤΗΘΗΣ >1000° C ΚΑΤΗΓΟΡΙΑ ΥΛΙΚΟΥ Α ΚΑΤΑ DIN 4102.
- Η ΠΙΣΤΟΠΟΙΗΣΗ ΤΩΝ ΤΟΙΧΩΝ ΠΑ ΠΥΡΑΣΦΑΛΕΙΑ ΚΑΤΑ DIN 4102 ΚΑΙ ΑΡΙΘΜΟ ΠΙΣΤΟΠΟΙΗΤΙΚΟΥ.
- Η ΠΙΣΤΟΠΟΙΗΣΗ ΤΩΝ ΤΟΙΧΩΝ ΠΑ ΗΧΟΜΟΝΩΣΗ ΚΑΤΑ DIN 4109 ΚΑΙ ΑΡΙΘΜΟ ΠΙΣΤΟΠΟΙΗΤΙΚΟΥ.
- ΔΙΑΓΩΝΙΕΣ ΣΥΝΔΕΣΕΙΣ ΑΝΤΙΑΝΕΜΙΩΝ ΚΑΘΕ 2.40m ΣΕ ΥΨΟΣ 10cm ΑΝΩ ΤΟΥ ΕΠΙΠΕΔΟΥ ΤΗΣ ΨΕΥΔΟΡΟΦΗΣ
- ΣΤΗΝ ΠΕΡΙΠΤΩΣΗ ΠΟΥ Ο ΕΝΑΣ ΧΩΡΟΣ ΔΕΝ ΕΧΕΙ ΨΕΥΔΟΡΟΦΗ ΤΑ ΔΙΑΓΩΝΙΑ ΘΑ ΥΛΟΠΟΙΗΘΟΥΝ ΣΤΗ ΜΙΑ ΠΛΕΥΡΑ ΜΕ UW50/40/06

#### ΕΡΓΟΔΟΤΗΣ:

ΔΗΜΟΚΡΙΤΕΙΟ ΠΑΝΕΠΙΣΤΗΜΙΟ ΘΡΑΚΗΣ

#### ΕΡΓΟ:

ΚΤΙΡΙΑΚΕΣ ΕΓΚΑΤΑΣΤΑΣΕΙΣ ΤΜΗΜΑΤΩΝ  
ΕΘΝΟΛΟΓΙΑΣ - ΙΣΤΟΡΙΑΣ ΚΑΙ ΦΙΛΟΛΟΓΙΑΣ

#### ΜΕΛΕΤΗΤΕΣ:

**ΓΡΑΦΕΙΟ ΔΟΞΙΑΔΗ**  
ΣΥΜΒΟΥΛΟΙ ΓΙΑ ΑΝΑΠΤΥΞΗ ΚΑΙ ΟΙΚΙΣΤΙΚΗ Α.Ε.  
Α. Μανωλάκης 477, Αγ. Παρασκευή, 157 03, Αθήνα/Τηλ. 611 600000 FAX 611 600001  
e-mail: doxiadis@doxiadis.com

**ΛΔΚ ΛΔΚ** - ΣΥΜΒΟΥΛΟΙ ΤΕΧΝΙΚΩΝ ΚΑΙ  
ΑΝΑΠΤΥΞΙΑΚΩΝ ΕΡΓΩΝ  
Παράκληση Θράκης 21, 16700, Κέντρον Τηλ. 611 600000 FAX 611 600000  
e-mail: msi@ldc.gr

#### ΣΤΑΔΙΟ ΜΕΛΕΤΗΣ :

ΚΑΤΑΣΚΕΥΑΣΤΙΚΕΣ ΛΕΠΤΟΜΕΡΕΙΕΣ

#### ΤΙΤΛΟΣ:

ΛΕΠΤΟΜΕΡΕΙΕΣ ΑΝΗΡΤΗΜΕΝΩΝ ΓΥΦΟΠΕΤΑΣΜΑΤΩΝ  
F90 ΓΙΑ ΤΟΠΟΘΕΤΗΣΗ ΥΑΛΟΠΕΤΑΣΜΑΤΟΣ  
ΟΡΙΖΟΝΤΙΕΣ ΤΟΜΕΣ-ΟΨΗ

|            |                     |        |          |        |                        |
|------------|---------------------|--------|----------|--------|------------------------|
| κλίμακα    | Ε, Λ, Α, 3, 4, 6, 5 | αριθμ. | A3       | ΚΩΔΙΚΑ | 1 : 20                 |
| ΜΕΛΕΤΗ :   | Σ. ΜΟΥΣΚΗΣ          | ημερ.  | 05.07.99 | αριθμ. | ΑΡΙΘΜΟΣ ΣΧΕΔΙΟΥ        |
| ΣΧΕΔΙΑΣΗ : | Ο. ΤΣΑΝΕΤΟΥ         | ημερ.  | 05.07.99 | αριθμ. | αριθμ. σχέδ.           |
| ΕΛΕΓΧΟΣ :  | Α. ΔΡΑΚΟΠΟΥ         | ημερ.  | 05.07.99 | αριθμ. | αριθμ. σχέδ.           |
|            |                     |        |          |        | <b>W A 0 2 2 1 0 0</b> |

#### ΕΓΚΡΙΣΗ

Υπογραφή

ΣΦΡΑΓΙΔΑ ΜΕΛΕΤΗΤΗ





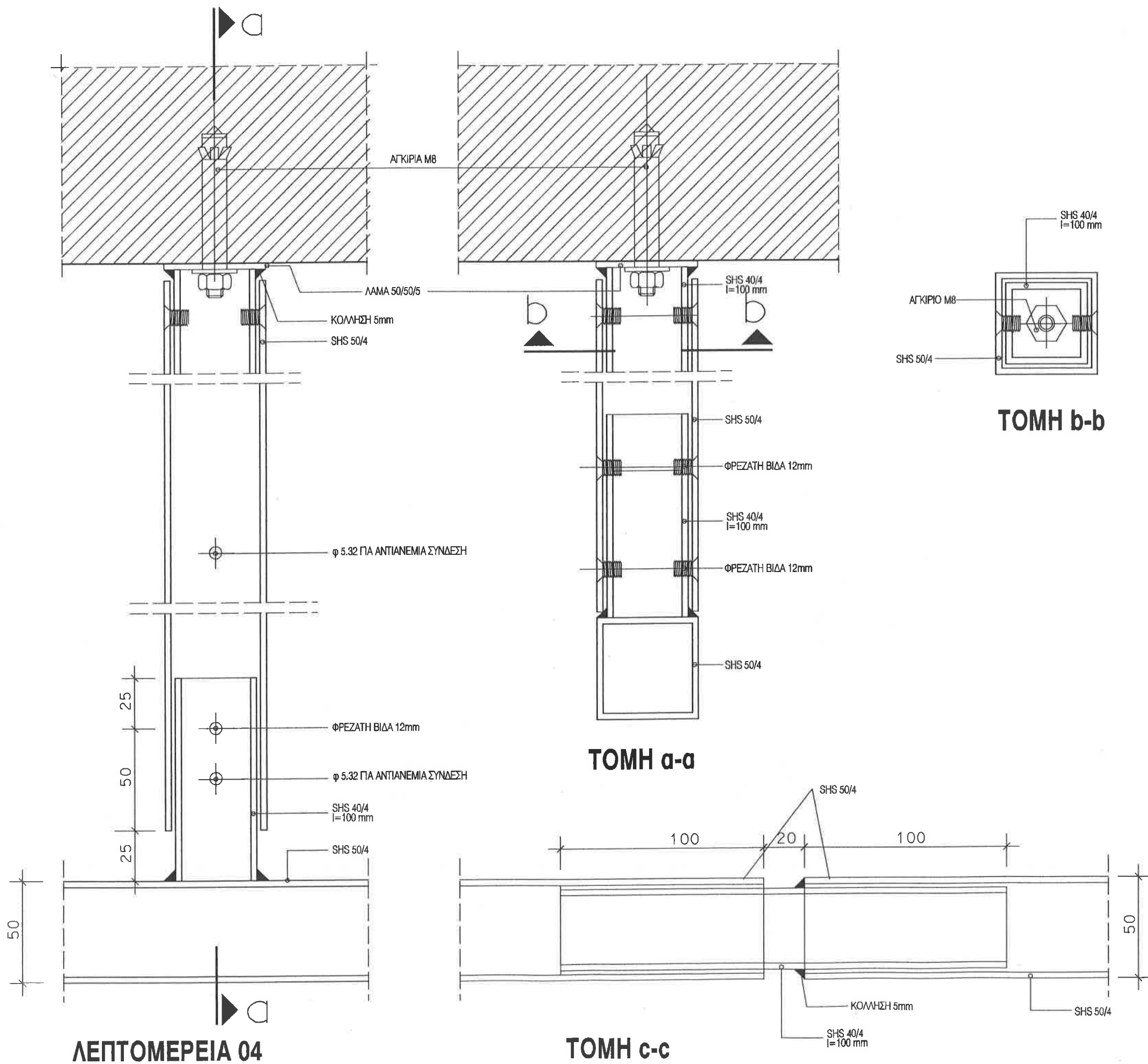

#### ΣΗΜΕΙΩΣΗ :

1. ΟΛΕΣ ΟΙ ΔΙΑΣΤΑΣΕΙΣ ΕΙΝΑΙ ΣΕ χλστ.
2. ΤΑ ΜΕΤΑΛΛΙΚΑ ΣΤΟΙΧΕΙΑ ΓΑΛΒΑΝΙΣΜΕΝΑ ΕΝ ΘΕΡΜΩ.
3. Η ΚΑΤΑΣΚΕΥΗ ΤΩΝ ΕΛΑΦΡΩΝ ΤΟΙΧΩΝ ΣΥΜΦΩΝΑ ΜΕ ΤΟ ΔΙΝ 4103
4. Η ΚΑΤΑΣΚΕΥΗ ΤΩΝ ΓΥΦΟΠΕΤΑΣΜΑΤΩΝ ΣΥΜΦΩΝΑ ΜΕ ΤΑ ΔΙΝ 18180, 18181, 18182, 18183.
5. ΤΟ ΜΟΝΩΤΙΚΟ ΥΛΙΚΟ ΟΡΥΚΤΩΝ ΙΝΩΝ ΣΥΜΦΩΝΑ ΜΕ ΤΟ ΔΙΝ 18165 ΜΕΡΟΣ 1. ΠΟΙΟΤΗΤΑ S, ΣΗΜΕΙΟ ΤΗΘΗΣ >1000° C ΚΑΤΗΓΟΡΙΑ ΥΛΙΚΟΥ Α ΚΑΤΑ ΔΙΝ 4102.
6. Η ΠΙΣΤΟΠΟΙΗΣΗ ΤΩΝ ΤΟΙΧΩΝ ΓΙΑ ΠΥΡΑΣΦΑΛΕΙΑ ΚΑΤΑ ΔΙΝ 4102 ΚΑΙ ΑΡΙΘΜΟ ΠΙΣΤΟΠΟΙΗΤΙΚΟΥ.
7. Η ΠΙΣΤΟΠΟΙΗΣΗ ΤΩΝ ΤΟΙΧΩΝ ΓΙΑ ΗΧΟΜΟΝΩΣΗ ΚΑΤΑ ΔΙΝ 4109 ΚΑΙ ΑΡΙΘΜΟ ΠΙΣΤΟΠΟΙΗΤΙΚΟΥ.
8. ΔΙΑΓΩΝΙΕΣ ΣΥΝΔΕΣΕΙΣ ΑΝΤΙΑΝΕΜΙΩΝ ΚΑΘΕ 2.40m ΣΕ ΥΨΟΣ 10cm ΑΝΩ ΤΟΥ ΕΠΙΠΕΔΟΥ ΤΗΣ ΨΕΥΔΟΡΟΦΗΣ
9. ΣΤΗΝ ΠΕΡΙΠΤΩΣΗ ΠΟΥ Ο ΕΝΑΣ ΧΩΡΟΣ ΔΕΝ ΕΧΕΙ ΨΕΥΔΟΡΟΦΗ ΤΑ ΔΙΑΓΩΝΙΑ ΘΑ ΥΛΟΠΟΙΗΘΟΥΝ ΣΤΗ ΜΙΑ ΠΛΕΥΡΑ ΜΕ UW50/40/06

ΕΡΓΟΔΟΤΗΣ:

**ΔΗΜΟΚΡΙΤΕΙΟ ΠΑΝΕΠΙΣΤΗΜΙΟ ΘΡΑΚΗΣ**

ΕΡΓΟ:

**ΚΤΙΡΙΑΚΕΣ ΕΓΚΑΤΑΣΤΑΣΕΙΣ ΤΜΗΜΑΤΩΝ  
ΕΘΝΟΛΟΓΙΑΣ - ΙΣΤΟΡΙΑΣ ΚΑΙ ΦΙΛΟΛΟΓΙΑΣ**

ΜΕΛΕΤΗΤΕΣ:

**ΓΡΑΦΕΙΟ ΔΟΞΙΑΔΗ**  
ΣΥΜΒΟΥΛΟΙ ΓΙΑ ΑΝΑΠΤΥΞΗ ΚΑΙ ΟΙΚΙΣΤΙΚΗ Α.Ε.  
Λ. ΜΑΡΟΥΣΣΗΣ, 46, ΠΑΛΕΟΛΟΓΟΣ 157 01, ΑΘΗΝΑ (ΤΗΛ: 011 4924400 FAX: 011 4924401)  
e-mail: doxiadis@doxiadis.gr

**LDK AAK** - ΣΥΜΒΟΥΛΟΙ ΤΕΧΝΙΚΩΝ ΚΑΙ  
ΑΝΑΠΤΥΞΙΑΚΩΝ ΕΡΓΩΝ  
ΓΑΡΟΛΑΤΕ ΘΕΣΣΑΛΙΑΣ 27, 14010 ΚΑΡΑΜΟΥ (ΤΗΛ: 011 5109000 FAX: 011 5109000)  
e-mail: main@ldk.gr

ΣΤΑΔΙΟ  
ΜΕΛΕΤΗΣ:

**ΚΑΤΑΣΚΕΥΑΣΤΙΚΕΣ ΛΕΠΤΟΜΕΡΕΙΕΣ**

ΤΙΤΛΟΣ:

**ΛΕΠΤΟΜΕΡΕΙΕΣ ΑΝΗΡΤΗΜΕΝΩΝ  
ΓΥΦΟΠΕΤΑΣΜΑΤΩΝ F-90  
ΣΥΝΔΕΣΗΣ ΜΕΤΑΛΛΙΚΟΥ ΣΚΕΛΕΤΟΥ**

|           |                        |            |          |         |                 |
|-----------|------------------------|------------|----------|---------|-----------------|
| αριθμός   | Ε, Λ, Α, 3, 4, 6, 5, 1 | φύλλο      | A3       | ΚΩΔΙΚΑΣ | 1:2             |
| ΜΕΛΕΤΗ:   | Σ. ΜΟΥΣΚΑΤΣ            | ημερομηνία | 05.07.99 | αριθμός | ΑΡΙΘΜΟΣ ΣΧΕΔΙΟΥ |
| ΣΧΕΔΙΑΣΗ: | Ο. ΤΖΑΝΕΤΟΥ            | ημερομηνία | 05.07.99 | αριθμός | W A 0 2 2 3 0 0 |
| ΕΛΕΓΧΟΣ:  | Α. ΘΡΑΝΟΥ              | ημερομηνία | 05.07.99 | αριθμός |                 |

ΕΥΡΩΠΗ

Υπογραφή

ΣΦΡΑΓΙΔΑ ΜΕΛΕΤΗΤΗ









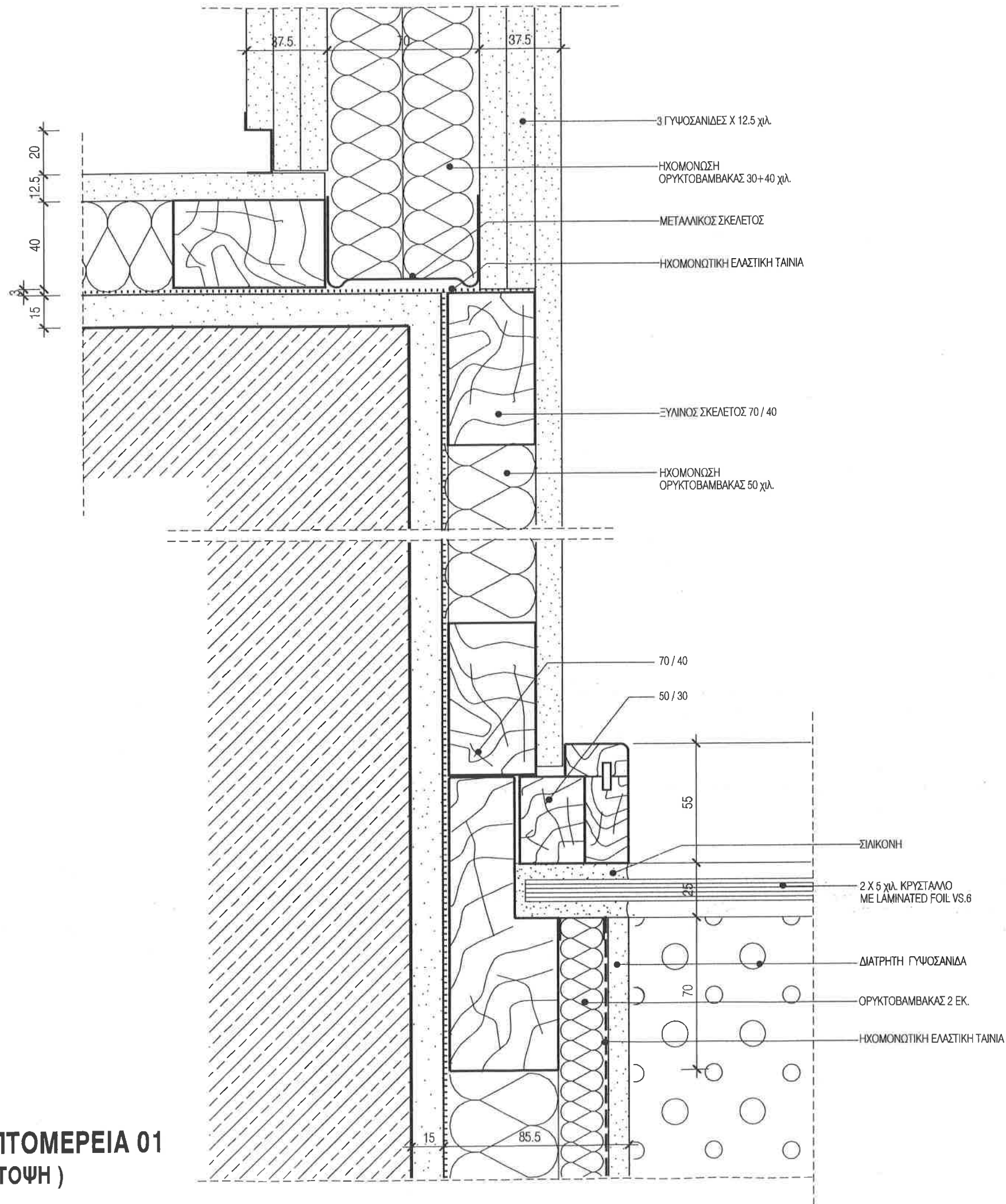

ΛΕΠΤΟΜΕΡΕΙΑ 01  
(ΚΑΤΟΨΗ)

ΣΗΜΕΙΩΣΗ :

1. ΟΛΕΣ ΟΙ ΔΙΑΣΤΑΣΕΙΣ ΕΙΝΑΙ ΣΕ χλστ.

ΕΡΓΟΔΟΤΗΣ: **ΔΗΜΟΚΡΙΤΕΙΟ ΠΑΝΕΠΙΣΤΗΜΙΟ ΘΡΑΚΗΣ**

ΕΡΓΟ: **ΚΤΙΡΙΑΚΕΣ ΕΓΚΑΤΑΣΤΑΣΕΙΣ ΤΜΗΜΑΤΩΝ  
ΕΘΝΟΛΟΓΙΑΣ - ΙΣΤΟΡΙΑΣ ΚΑΙ ΦΙΛΟΛΟΓΙΑΣ**

ΜΕΛΕΤΗΤΕΣ: **ΓΡΑΦΕΙΟ ΔΟΞΙΑΔΗ**  
ΣΥΜΒΟΥΛΟΙ ΓΙΑ ΑΝΑΠΤΥΞΗ ΚΑΙ ΟΙΚΙΣΤΙΚΗ Α.Ε.  
Α. Μαρτύρας 407, Αγ. Παρασκευή, 152 02, Αθήνα/Τηλ: (21) 4220000 FAX (21) 4220007  
e-mail: gdox@otenet.gr  
**Λ. Δ. Κ.** - ΣΥΜΒΟΥΛΟΙ ΤΕΧΝΙΚΩΝ ΚΑΙ  
ΑΝΑΠΤΥΞΙΑΚΩΝ ΕΡΓΩΝ  
Λ. Δ. Κ. - ΣΕΛ. ΓΡΑΦΗΜΑΤΩΝ 1, 112 01, Αθήνα/Τηλ: (21) 962220 FAX (21) 9611701

ΣΤΑΔΙΟ ΜΕΛΕΤΗΣ: **ΚΑΤΑΣΚΕΥΑΣΤΙΚΕΣ ΛΕΠΤΟΜΕΡΕΙΕΣ**

ΤΙΤΛΟΣ: **ΑΜΦΙΘΕΑΤΡΟ 400 ΑΤΟΜΩΝ**  
**ΛΕΠΤΟΜΕΡΕΙΑ ΕΠΕΝΔΥΣΗΣ ΤΟΙΧΟΥ  
ΣΤΟΥΣ ΤΕΧΝΙΚΟΥΣ ΧΩΡΟΥΣ  
ΚΑΤΟΨΗ**

|                 |                      |            |          |                 |           |
|-----------------|----------------------|------------|----------|-----------------|-----------|
| αριθμός σχεδίου | Ε, Λ, Λ, 3, 4, 6, 5, | αριθμός    | A3       | ΚΑΛΩΝΑ          | 1:2       |
| ΜΕΛΕΤΗ:         | Τ. ΓΕΡΟΥΛΕΣΚΟΥ       | ημερομηνία | 11.04.00 | ΑΡΙΘΜΟΣ ΣΧΕΔΙΟΥ |           |
| ΣΥΝΔΙΑΣΗ:       | Ο. ΤΖΑΝΕΤΟΥ          | ημερομηνία | 11.04.00 | αριθμός         |           |
| ΕΛΕΓΧΟΣ:        | Α. ΔΡΑΖΙΝΟΥ          | ημερομηνία | 11.04.00 | <b>WA0403</b>   | <b>00</b> |

|         |                   |
|---------|-------------------|
| ΕΓΚΡΙΣΗ | Υπογραφή          |
|         |                   |
|         | ΣΦΡΑΓΙΔΑ ΜΕΛΕΤΗΤΗ |





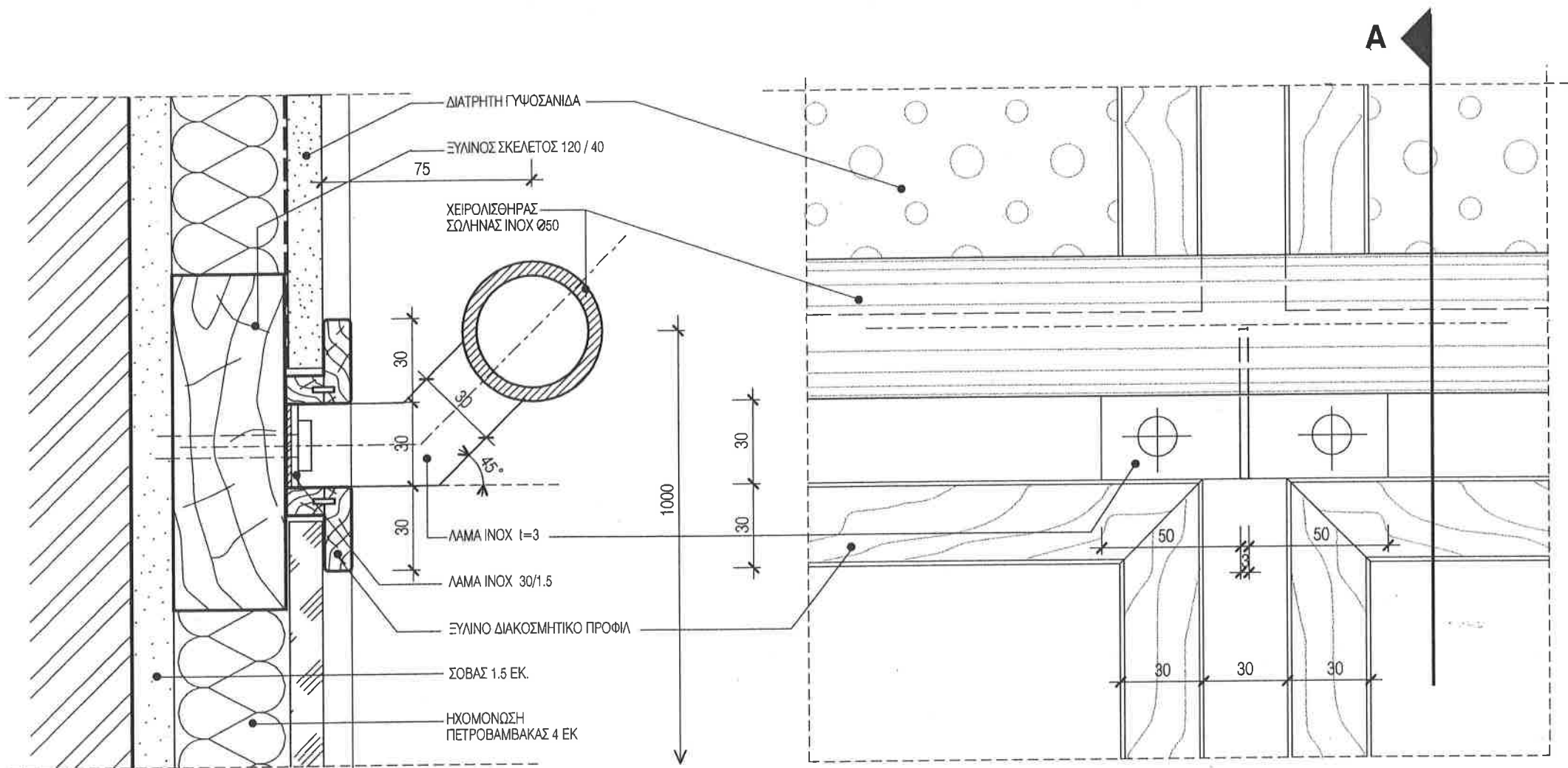

ΤΟΜΗ Α-Α

ΟΨΗ

ΣΗΜΕΙΩΣΗ :

1. ΟΛΕΣ ΟΙ ΔΙΑΣΤΑΣΕΙΣ ΕΙΝΑΙ ΣΕ χλστ.

ΕΡΓΟΔΟΤΗΣ: **ΔΗΜΟΚΡΙΤΕΙΟ ΠΑΝΕΠΙΣΤΗΜΙΟ ΘΡΑΚΗΣ**

ΕΡΓΟ: **ΚΤΙΡΙΑΚΕΣ ΕΓΚΑΤΑΣΤΑΣΕΙΣ ΤΜΗΜΑΤΩΝ  
ΕΘΝΟΛΟΓΙΑΣ - ΙΣΤΟΡΙΑΣ ΚΑΙ ΦΙΛΟΛΟΓΙΑΣ**

ΜΕΛΕΤΗΤΕΣ: **ΓΡΑΦΕΙΟ ΔΟΞΙΑΔΗ**  
ΣΥΜΒΟΥΛΟΙ ΓΙΑ ΑΝΑΠΤΥΞΗ ΚΑΙ ΟΙΚΙΣΤΙΚΗ Α.Ε.  
Α. ΜΑΡΚΑΤΟΣ, ΑΡΧ. ΠΡΟΓΡΑΜΜΑΤΩΝ, ΠΕΔ. ΟΣ. ΑΡΧΙΤΕΚΤΟΝΙΚΗΣ, ΣΤΥ. ΟΙΚΟΝΟΜΙΚΗΣ (ΕΠΙΧΕΙΡΗΣΗ)  
Α. ΠΑΝΑΓΙΩΤΑΚΗΣ, ΠΕΔ. ΟΣ. ΑΡΧΙΤΕΚΤΟΝΙΚΗΣ, ΣΤΥ. ΟΙΚΟΝΟΜΙΚΗΣ (ΕΠΙΧΕΙΡΗΣΗ)  
**ΛΔΚ ΛΔΚ** - ΣΥΜΒΟΥΛΟΙ ΤΕΧΝΙΚΩΝ ΚΑΙ  
ΑΝΑΠΤΥΞΙΑΚΩΝ ΕΡΓΩΝ  
225 ΠΥΛΑΓΓΑΛΑΧΗΣ, Τ.Κ. 61, ΑΡΧΑΪΟΛΟΓΙΑ, ΣΤΥ. ΟΙΚΟΝΟΜΙΚΗΣ (ΕΠΙΧΕΙΡΗΣΗ)

ΣΤΑΔΙΟ ΜΕΛΕΤΗΣ: **ΚΑΤΑΣΚΕΥΑΣΤΙΚΕΣ ΛΕΠΤΟΜΕΡΕΙΕΣ**

ΤΙΤΛΟΣ: **ΑΜΦΙΘΕΑΤΡΟ  
ΛΕΠΤΟΜΕΡΕΙΑ ΑΚΟΥΣΤΙΚΗΣ ΕΠΕΝΔΥΣΗΣ ΤΟΙΧΟΥ  
ΟΨΗ - ΤΟΜΗ**

|              |                     |           |                 |                |
|--------------|---------------------|-----------|-----------------|----------------|
| αριθμ. έργου | Ε, Λ, Α, 3, 4, 6, 5 | αριθμ. Α3 | ΚΑΛΩΝΙΑ         | 1:2            |
| ΜΕΛΕΤΗ:      | Γ. ΓΕΡΟΥΔΕΣΚΟΥ      | 11.04.00  | ΑΡΙΘΜΟΣ ΣΧΕΔΙΟΥ |                |
| ΣΧΕΔΙΑΣΗ:    | Ο. ΤΖΑΝΕΤΟΥ         | 11.04.00  |                 |                |
| ΕΛΕΓΧΟΣ:     | Α. ΘΡΑΖΙΝΟΥ         | 11.04.00  |                 |                |
|              |                     |           |                 | <b>WA 0407</b> |
|              |                     |           |                 | <b>00</b>      |

ΕΓΚΡΙΣΗ: **Υπογραφή**  
  
ΣΦΡΑΓΙΔΑ ΜΕΛΕΤΗΤΗ



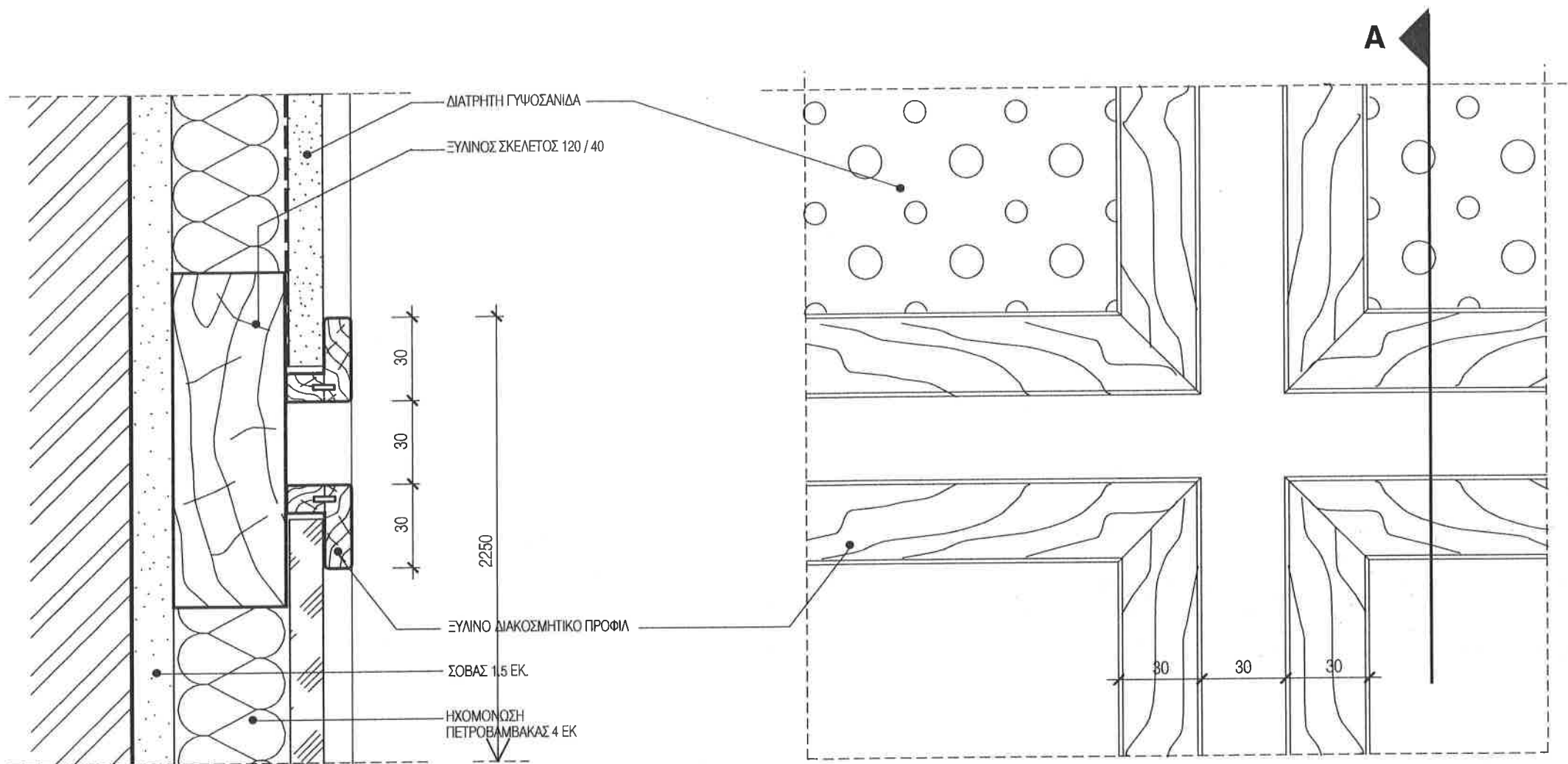

ΤΟΜΗ Α-Α

ΟΨΗ

ΣΗΜΕΙΩΣΗ :

1. ΟΛΕΣ ΟΙ ΔΙΑΣΤΑΣΕΙΣ ΕΙΝΑΙ ΣΕ ΧΛΣΤ.

ΕΡΓΟΔΟΤΗΣ :

ΔΗΜΟΚΡΙΤΕΙΟ ΠΑΝΕΠΙΣΤΗΜΙΟ ΘΡΑΚΗΣ

ΕΡΓΟ :

ΚΤΙΡΙΑΚΕΣ ΕΓΚΑΤΑΣΤΑΣΕΙΣ ΤΜΗΜΑΤΩΝ  
ΕΘΝΟΛΟΓΙΑΣ - ΙΣΤΟΡΙΑΣ ΚΑΙ ΦΙΛΟΛΟΓΙΑΣ

ΜΕΛΕΤΗΤΕΣ :

**ΓΡΑΦΕΙΟ ΔΟΞΙΑΔΗ**  
ΣΥΜΒΟΥΛΟΙ ΓΙΑ ΑΝΑΠΤΥΞΗ ΚΑΙ ΟΙΚΙΣΤΙΚΗ Α.Ε.  
Α. Μεσογείων 407, Αμ. Ποσειδάωνος, 115 43, Αθήνα / Τηλ. (01) 0202200 FAX (01) 0202207  
e-mail: doxiadis@doxiadis.com

**Λ. Δ. Κ. Α. Δ. Κ.** - ΣΥΜΒΟΥΛΟΙ ΤΕΧΝΙΚΩΝ ΚΑΙ  
ΑΝΑΠΤΥΞΙΑΚΩΝ ΕΡΓΩΝ  
Λ. Δ. Κ. 37, ΤΡΑΠΕΖΑΡΧΟΥ 7, 115 46, Αθήνα / Τηλ. (01) 0202200 FAX (01) 0211081

ΣΤΑΔΙΟ  
ΜΕΛΕΤΗΣ :

ΚΑΤΑΣΚΕΥΑΣΤΙΚΕΣ ΛΕΠΤΟΜΕΡΕΙΕΣ

ΤΙΤΛΟΣ :

ΑΜΦΙΘΕΑΤΡΟ 400 ΑΤΟΜΩΝ

ΛΕΠΤΟΜΕΡΕΙΑ ΑΚΟΥΣΤΙΚΗΣ ΕΠΕΝΔΥΣΗΣ ΤΟΙΧΟΥ  
ΟΨΗ - ΤΟΜΗ

|            |                     |        |          |                 |              |
|------------|---------------------|--------|----------|-----------------|--------------|
| κλίμακα    | Ε, Λ, Α, 3, 4, 6, 5 | αριθμ. | A3       | κύμακα          | 1:2          |
| ΜΕΛΕΤΗ :   | Τ. ΓΕΡΟΥΔΕΣΧΟΥ      | ημερ.  | 11.04.00 | ΑΡΙΘΜΟΣ ΣΧΕΔΙΟΥ |              |
| ΣΧΕΔΙΑΣΗ : | Ο. ΤΖΑΝΕΤΟΥ         | ημερ.  | 11.04.00 | αριθμ.          | αριθμ. σχέδ. |
| ΕΚΔΟΣΕΙΣ : | Α. ΔΡΑΖΙΝΟΥ         | ημερ.  | 11.04.00 | <b>WA0408</b>   | 00           |

ΕΓΚΡΙΣΗ

Υπογραφή

ΣΦΡΑΓΙΔΑ ΜΕΛΕΤΗΤΗ





ΣΗΜΕΙΩΣΗ :

1. ΟΛΕΣ ΟΙ ΔΙΑΣΤΑΣΕΙΣ ΕΙΝΑΙ ΣΕ χλστ.
2. ΓΙΑ ΤΗΝ ΕΦΑΡΜΟΓΗ ΕΠΙΧΡΙΣΜΑΤΩΝ ΙΣΧΥΟΥΝ ΤΑ DIN 18201,18202,18203
3. ΓΙΑ ΤΗΝ ΑΝΑΜΙΞΗ ΚΟΝΙΑΜΑΤΟΣ ΕΠΙΧΡΙΣΜΑΤΟΣ ΙΣΧΥΕΙ ΤΟ DIN 18550
4. ΥΛΙΚΟ ΒΙΟΜΗΧΑΝΙΚΟΥ ΕΠΙΧΡΙΣΜΑΤΟΣ ΣΥΜΦΩΝΑ ΜΕ ΤΟ DIN 1168:  
ΣΚΛΗΡΟΤΗΤΑ 10N/mm<sup>2</sup>  
ΑΝΤΟΧΗ ΣΕ ΘΛΙΨΗ >/ 2.5 N/mm<sup>2</sup>  
ΑΝΤΟΧΗ ΣΕ ΚΑΜΨΗ >/ 2.5 N/mm<sup>2</sup>  
ΘΕΡΜ. ΑΓΩΓΙΜΟΤΗΤΑ> 0.25w/mk

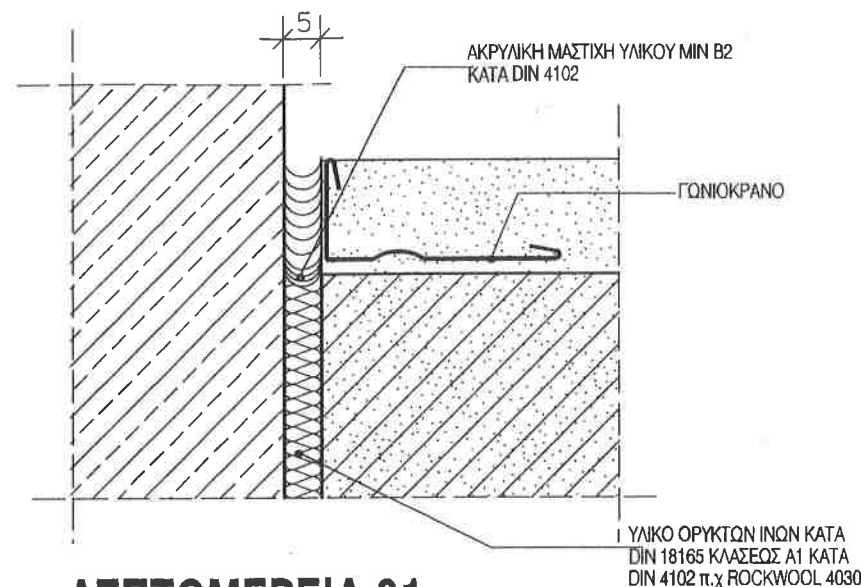

**ΛΕΠΤΟΜΕΡΕΙΑ 01**  
ΚΛΙΜΑΚΑ 1:1

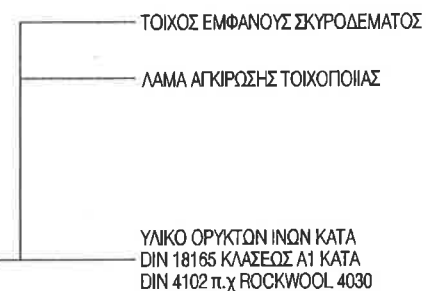

**ΛΕΠΤΟΜΕΡΕΙΑ 02**  
ΚΛΙΜΑΚΑ 1:1

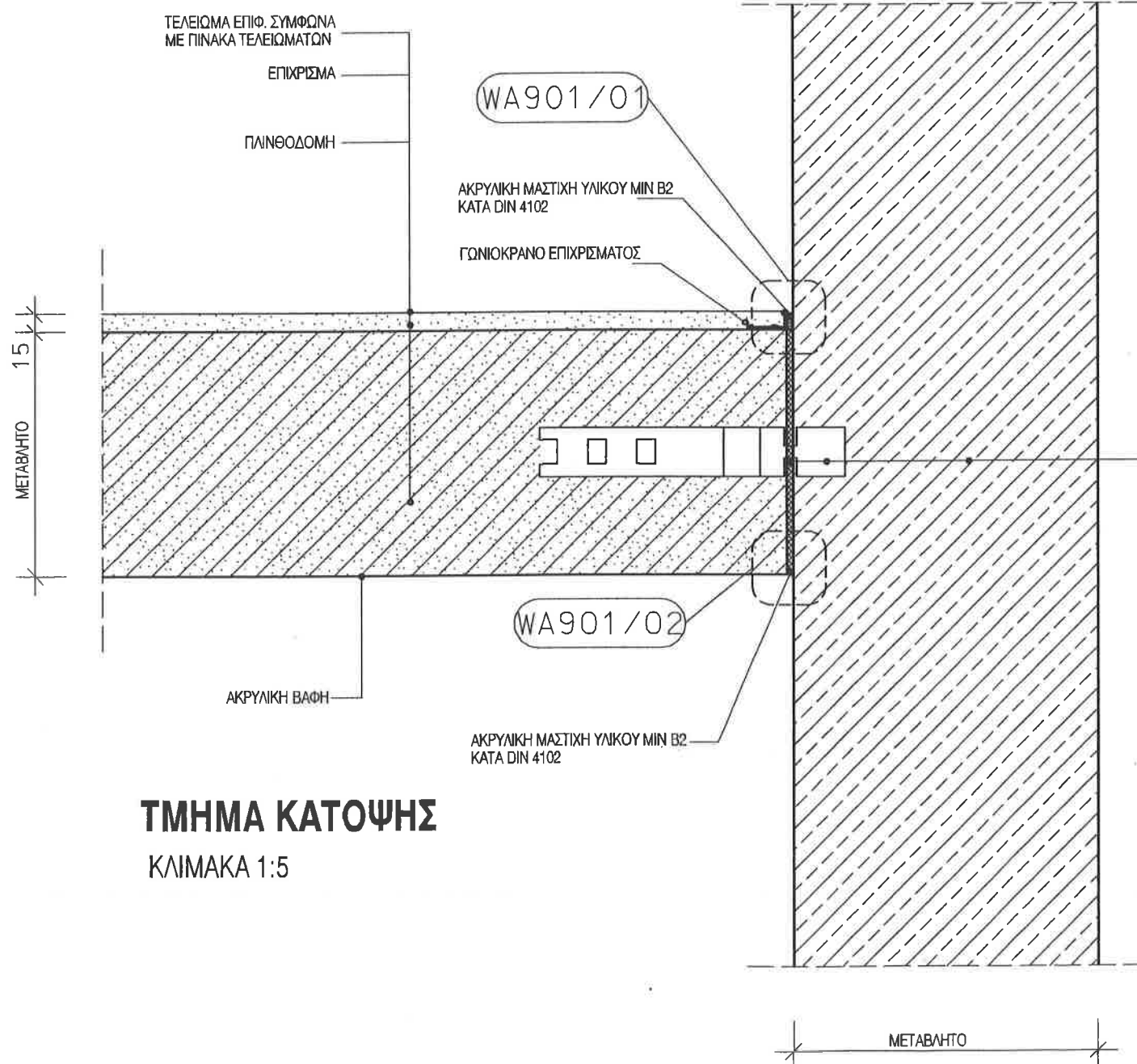

**ΤΜΗΜΑ ΚΑΤΟΨΗΣ**  
ΚΛΙΜΑΚΑ 1:5

ΕΠΙΧΡΙΣΜΑΤΑ

**ΔΗΜΟΚΡΙΤΕΙΟ ΠΑΝΕΠΙΣΤΗΜΙΟ ΘΡΑΚΗΣ**

ΕΡΓΟ:

**ΚΤΙΡΙΑΚΕΣ ΕΓΚΑΤΑΣΤΑΣΕΙΣ ΤΜΗΜΑΤΩΝ  
ΕΘΝΟΛΟΓΙΑΣ - ΙΣΤΟΡΙΑΣ ΚΑΙ ΦΙΛΟΛΟΓΙΑΣ**

ΜΕΛΕΤΗΤΕΣ:

**ΓΡΑΦΕΙΟ ΔΟΞΙΑΔΗ**  
ΣΥΜΒΟΥΛΟΙ ΓΙΑ ΑΝΑΠΤΥΞΗ ΚΑΙ ΟΙΚΙΣΤΙΚΗ Α.Ε.  
Α. Μανωλάκης 47, 105 65, Αθήνα/Τηλ: 671 0100000 Fax: 671 0100007  
e-mail: doxiadis@doxiadis.com

**LDK AΔK** - ΣΥΜΒΟΥΛΟΙ ΤΕΧΝΙΚΩΝ ΚΑΙ  
ΑΝΑΠΤΥΞΙΑΚΩΝ ΕΡΓΩΝ  
ΠΡΟΛΟΓΟΣ ΘΕΣΣΑΛΟΝΙΚΗΣ, 105 65, Αθήνα/Τηλ: 671 0100000 Fax: 671 0100007  
e-mail: msk@ldk.gr

ΣΤΑΔΙΟ  
ΜΕΛΕΤΗΣ:

**ΚΑΤΑΣΚΕΥΑΣΤΙΚΕΣ ΛΕΠΤΟΜΕΡΕΙΕΣ**

ΠΤΥΧΟΣ:

**ΕΠΙΧΡΙΣΜΑΤΑ  
ΣΥΝΔΕΣΗ Τ ΤΟΙΧΟΠΟΙΑΣ ΜΕ ΣΚΥΡΟΔΕΜΑ**

| Α/Α       | Ε           | Α        | Λ     | 3                    | 4 | 6 | 5 | Α/Α | ΚΛΙΜΑΚΑ | 1:5 |
|-----------|-------------|----------|-------|----------------------|---|---|---|-----|---------|-----|
| ΜΕΛΕΤΗ:   | Σ. ΜΟΥΣΚΑΤ  | 05.07.99 | ΕΡΓΟ: | ΑΡΧΙΤΕΚΤΟΝΙΚΟ ΣΧΕΔΙΟ |   |   |   |     |         |     |
| ΣΧΕΔΙΑΣΗ: | Ο. ΤΖΑΝΕΤΟΥ | 05.07.99 | ΕΡΓΟ: | ΑΡΧΙΤΕΚΤΟΝΙΚΟ ΣΧΕΔΙΟ |   |   |   |     |         |     |
| ΕΛΕΓΧΟΣ:  | Α. ΠΑΡΑΝΟΥ  | 05.07.99 | ΕΡΓΟ: | ΑΡΧΙΤΕΚΤΟΝΙΚΟ ΣΧΕΔΙΟ |   |   |   |     |         |     |

ΕΠΙΧΡΙΣΜΑΤΑ

Υπογραφή

ΣΦΡΑΓΙΔΑ ΜΕΛΕΤΗΤΗ

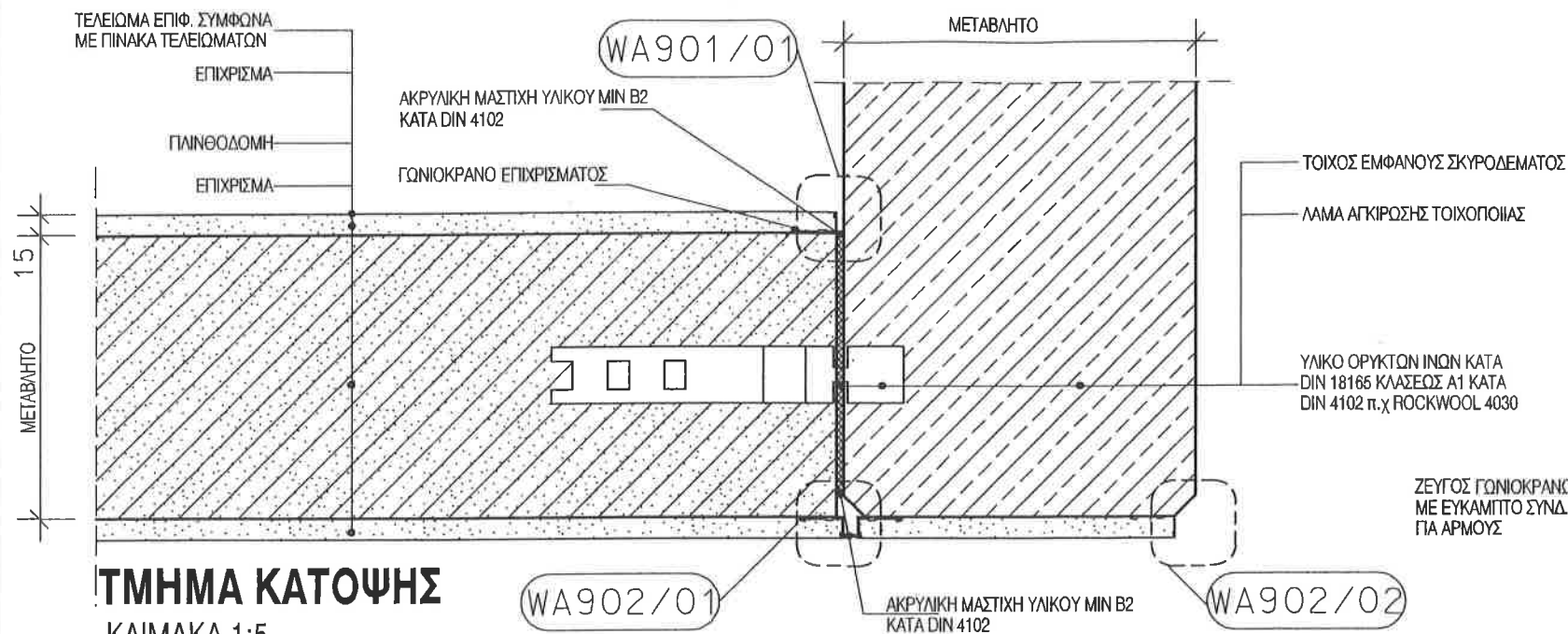

## ΤΜΗΜΑ ΚΑΤΟΨΗΣ

ΚΛΙΜΑΚΑ 1:5

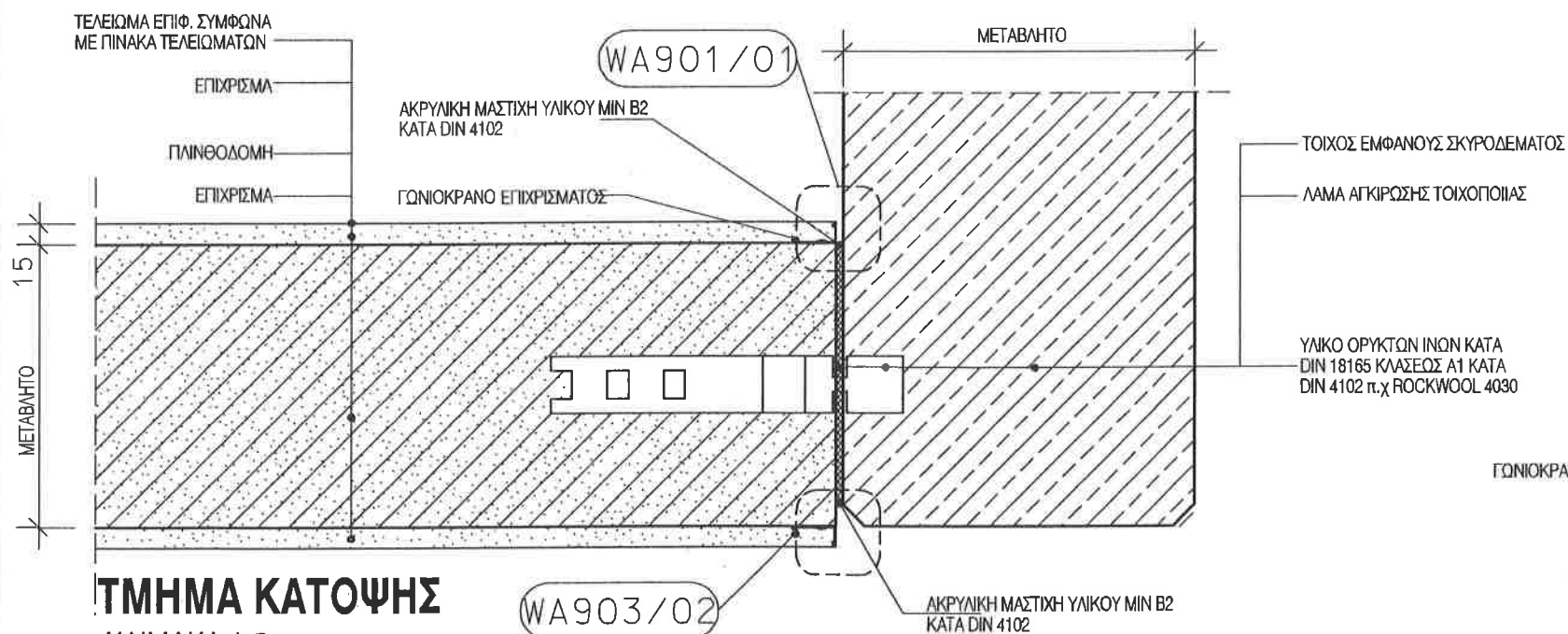

## ΤΜΗΜΑ ΚΑΤΟΨΗΣ

ΚΛΙΜΑΚΑ 1:5

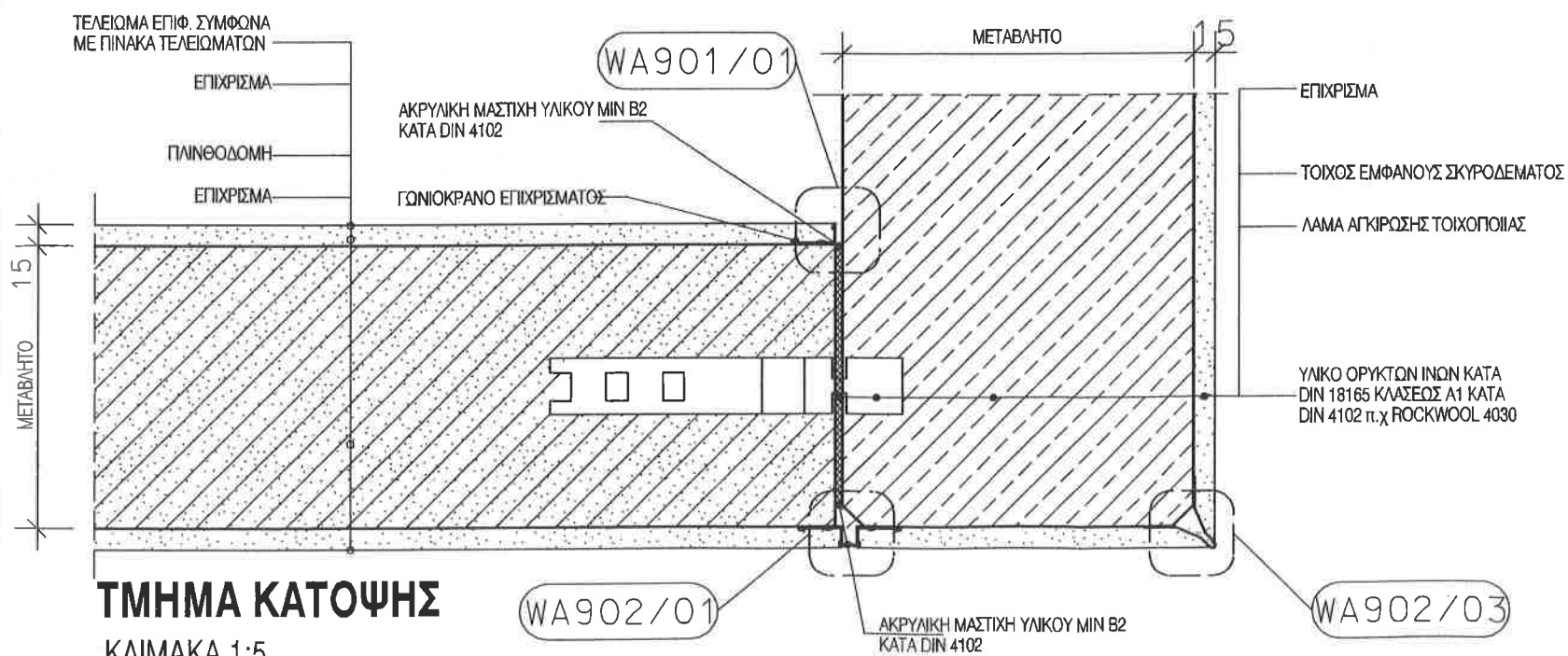

## ΤΜΗΜΑ ΚΑΤΟΨΗΣ

ΚΛΙΜΑΚΑ 1:5

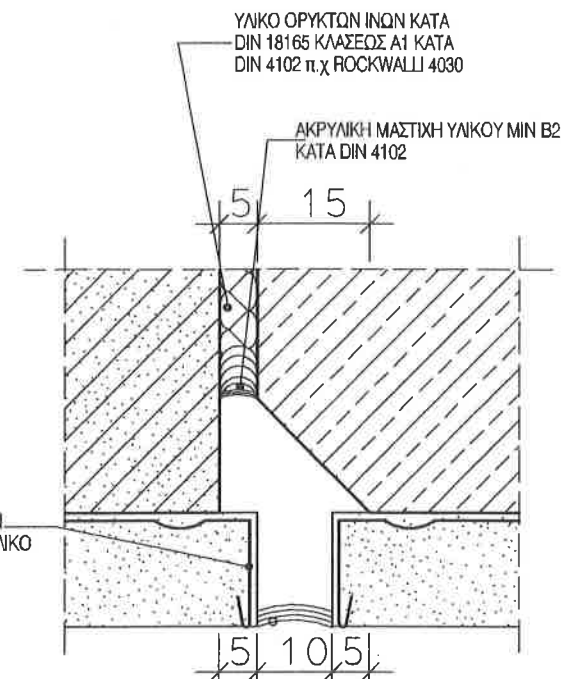

## ΛΕΠΤΟΜΕΡΕΙΑ 01

ΚΛΙΜΑΚΑ 1:1

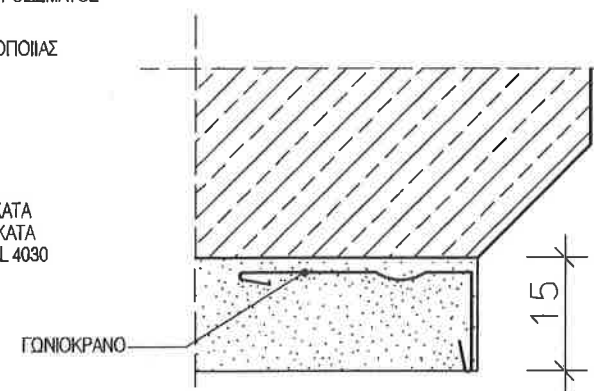

## ΛΕΠΤΟΜΕΡΕΙΑ 02

ΚΛΙΜΑΚΑ 1:1

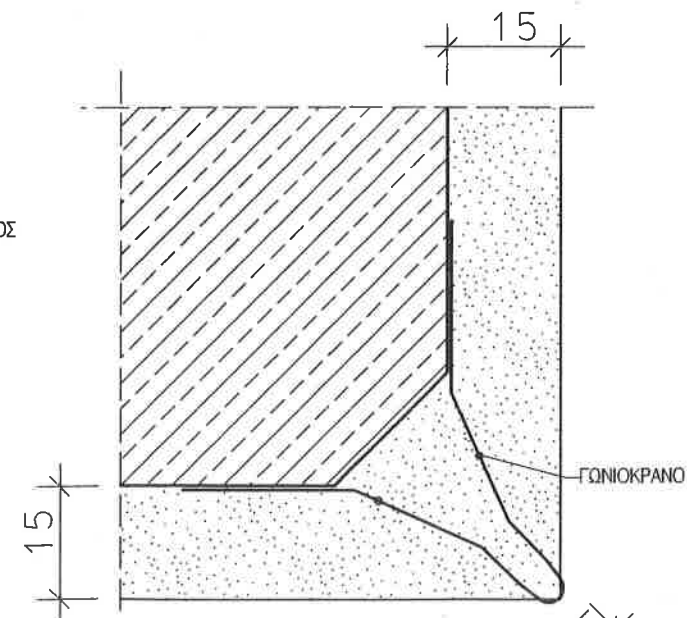

## ΛΕΠΤΟΜΕΡΕΙΑ 03

ΚΛΙΜΑΚΑ 1:1

### ΣΗΜΕΙΩΣΗ :

- ΟΛΕΣ ΟΙ ΔΙΑΣΤΑΣΕΙΣ ΕΙΝΑΙ ΣΕ χλστ.
- ΓΙΑ ΤΗΝ ΕΦΑΡΜΟΓΗ ΕΠΙΧΡΙΣΜΑΤΩΝ ΙΣΧΥΟΥΝ ΤΑ DIN 18201, 18202, 18203
- ΓΙΑ ΤΗΝ ΑΝΑΜΙΞΗ ΚΟΝΙΑΜΑΤΟΣ ΕΠΙΧΡΙΣΜΑΤΟΣ ΙΣΧΥΕΙ ΤΟ DIN 18550
- ΥΛΙΚΟ ΒΙΟΜΗΧΑΝΙΚΟΥ ΕΠΙΧΡΙΣΜΑΤΟΣ ΣΥΜΦΩΝΑ ΜΕ ΤΟ DIN 1168: ΣΚΛΗΡΟΤΗΤΑ 10N/mm<sup>2</sup> ΑΝΤΟΧΗ ΣΕ ΘΛΙΨΗ > / 2.5 N/mm<sup>2</sup> ΑΝΤΟΧΗ ΣΕ ΚΑΜΨΗ > / 2.5 N/mm<sup>2</sup> ΘΕΡΜ. ΑΓΩΓΙΜΟΤΗΤΑ > 0.25w/mk

ΕΡΩΤΩΝ:

ΔΗΜΟΚΡΙΤΕΙΟ ΠΑΝΕΠΙΣΤΗΜΙΟ ΘΡΑΚΗΣ

ΕΡΩ:

ΚΤΙΡΙΑΚΕΣ ΕΓΚΑΤΑΣΤΑΣΕΙΣ ΤΜΗΜΑΤΩΝ  
ΕΘΝΟΛΟΓΙΑΣ - ΙΣΤΟΡΙΑΣ ΚΑΙ ΦΙΛΟΛΟΓΙΑΣ

ΜΕΛΕΤΗΤΕΣ:

■ ■ ■ ■ ■ ΓΡΑΦΕΙΟ ΔΟΣΙΑΔΗ  
ΣΥΜΒΟΥΛΟΙ ΓΙΑ ΑΝΑΠΤΥΞΗ ΚΑΙ ΟΙΚΙΣΤΙΚΗ Α.Ε.  
Α. ΔΟΣΙΑΔΗΣ, Α. ΤΣΙΛΕΤΟΥ, Σ. Σ. ΔΟΣΙΑΔΗΣ, Ρ. Σ. ΔΟΣΙΑΔΗΣ  
e-mail: dosiadis@dosiadis.com

■ ■ ■ ■ ■ ΛΔΚ ΛΔΚ - ΣΥΜΒΟΥΛΟΙ ΤΕΧΝΙΚΩΝ ΚΑΙ  
ΑΝΑΠΤΥΞΙΑΚΩΝ ΕΡΓΩΝ  
Γ. ΔΟΣΙΑΔΗΣ, Σ. ΔΟΣΙΑΔΗΣ, Ρ. ΔΟΣΙΑΔΗΣ, Ρ. ΔΟΣΙΑΔΗΣ  
e-mail: main@ldk.gr

ΣΤΑΔΙΟ

ΚΑΤΑΣΚΕΥΑΣΤΙΚΕΣ ΛΕΠΤΟΜΕΡΕΙΕΣ

ΤΙΤΛΟΣ:

ΕΠΙΧΡΙΣΜΑΤΑ  
ΣΥΝΔΕΣΗ L ΤΟΙΧΟΠΟΙΑΣ ΜΕ ΣΚΥΡΟΔΕΜΑ

| Αρ. Μελέτης     | Ε, Λ, Α, 3, 4, 6, 5 | Αρ. Σελίδας | Α3 | Κλίμακα         | 1:5 |
|-----------------|---------------------|-------------|----|-----------------|-----|
| ΜΕΛΗΤΗ:         | Σ. ΜΟΥΣΩΝΗΣ         | 05.07.99    |    | ΑΡΙΘΜΟΣ ΣΧΕΔΙΟΥ |     |
| ΣΧΕΔΙΑΣΗ:       | Ο. ΤΣΙΛΕΤΟΥ         | 05.07.99    |    |                 |     |
| ΕΛΕΓΧΟΣ:        | Α. ΔΟΣΙΑΔΗΣ         | 05.07.99    |    |                 |     |
| W A 0 9 0 2 0 0 |                     |             |    |                 |     |

ΕΠΙΣΗΜΑ

Υπογραφή

ΣΦΡΑΓΙΔΑ ΜΕΛΕΤΗΤΗ

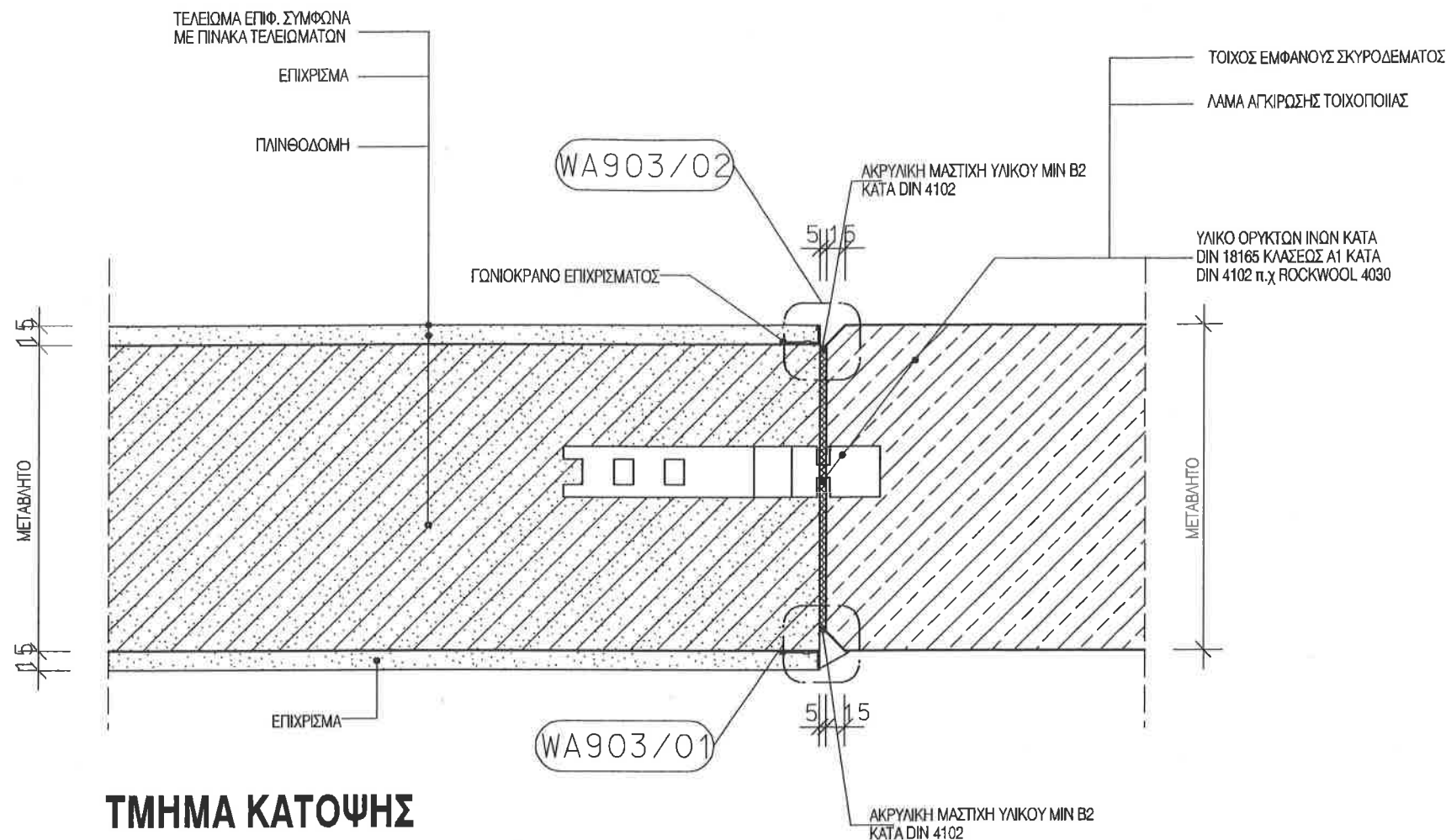

## ΤΜΗΜΑ ΚΑΤΟΨΗΣ

ΚΛΙΜΑΚΑ 1:5

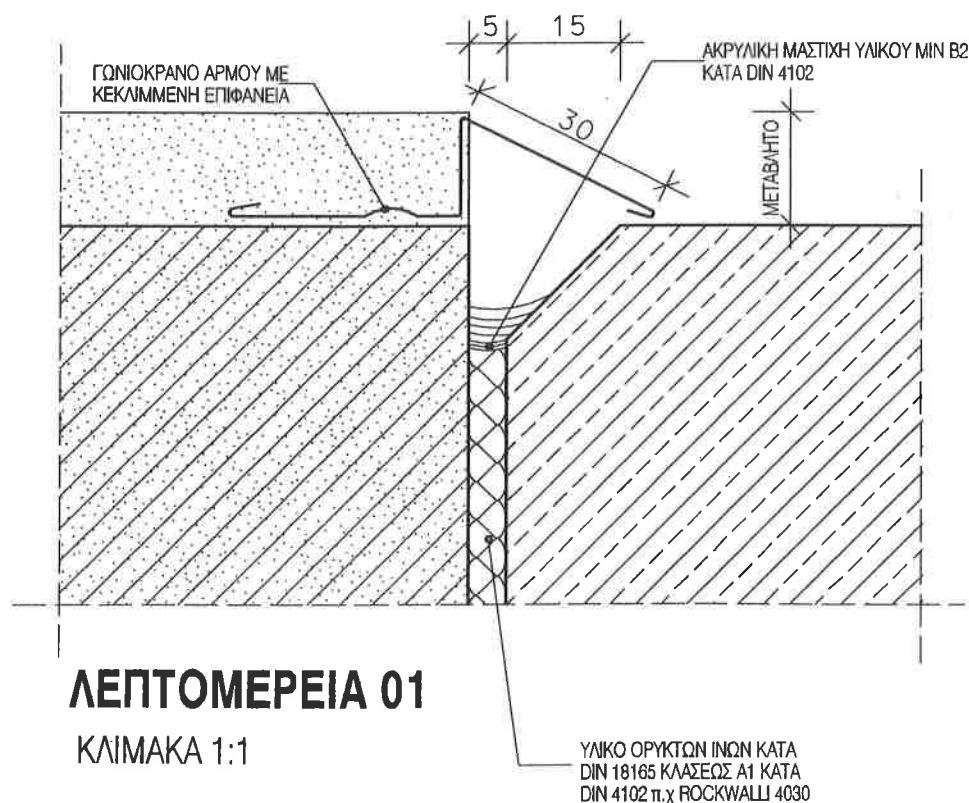

## ΛΕΠΤΟΜΕΡΕΙΑ 01

ΚΛΙΜΑΚΑ 1:1

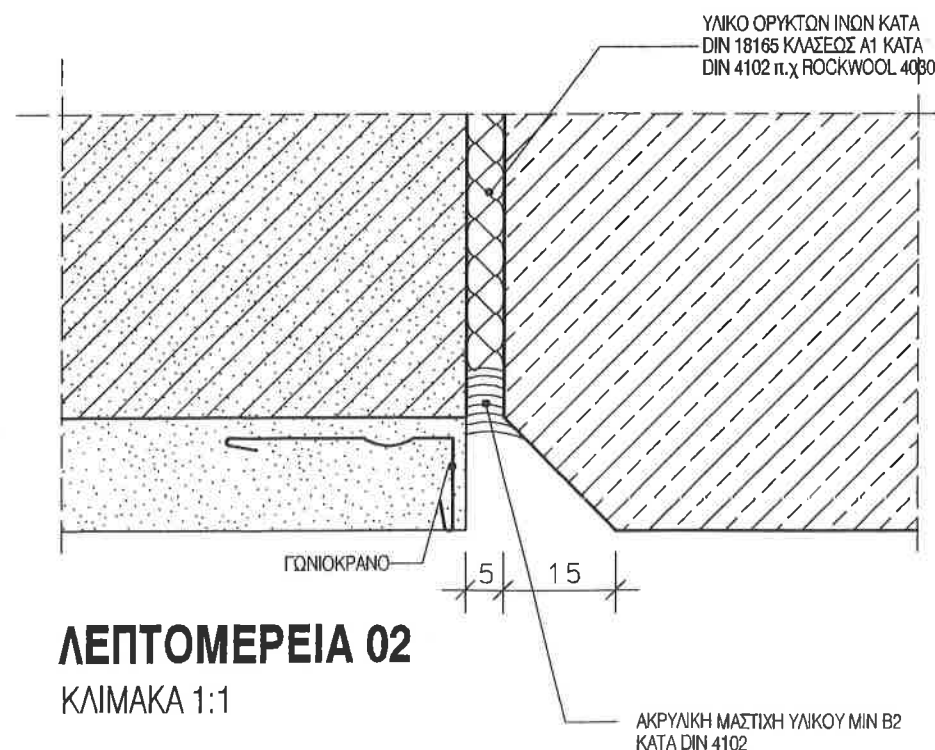

## ΛΕΠΤΟΜΕΡΕΙΑ 02

ΚΛΙΜΑΚΑ 1:1

### ΣΗΜΕΙΩΣΗ :

- ΟΛΕΣ ΟΙ ΔΙΑΣΤΑΣΕΙΣ ΕΙΝΑΙ ΣΕ χλστ.
- ΓΙΑ ΤΗΝ ΕΦΑΡΜΟΓΗ ΕΠΙΧΡΙΣΜΑΤΩΝ ΙΣΧΥΟΥΝ ΤΑ DIN 18201, 18202, 18203
- ΓΙΑ ΤΗΝ ΑΝΑΜΙΞΗ ΚΟΝΙΑΜΑΤΟΣ ΕΠΙΧΡΙΣΜΑΤΟΣ ΙΣΧΥΕΙ ΤΟ DIN 18550
- ΥΛΙΚΟ ΒΙΟΜΗΧΑΝΙΚΟΥ ΕΠΙΧΡΙΣΜΑΤΟΣ ΣΥΜΦΩΝΑ ΜΕ ΤΟ DIN 1168: ΣΚΛΗΡΟΤΗΤΑ 10N/mm<sup>2</sup> ΑΝΤΟΧΗ ΣΕ ΘΛΙΨΗ > / 2.5 N/mm<sup>2</sup> ΑΝΤΟΧΗ ΣΕ ΚΑΜΨΗ > / 2.5 N/mm<sup>2</sup> ΘΕΡΜ. ΑΓΩΓΙΜΟΤΗΤΑ > 0.25w/mk

### ΕΓΚΛΟΠΗ:

ΔΗΜΟΚΡΙΤΕΙΟ ΠΑΝΕΠΙΣΤΗΜΙΟ ΘΡΑΚΗΣ

### ΕΡΓΟ:

ΚΤΙΡΙΑΚΕΣ ΕΓΚΑΤΑΣΤΑΣΕΙΣ ΤΜΗΜΑΤΩΝ ΕΘΝΟΛΟΓΙΑΣ - ΙΣΤΟΡΙΑΣ ΚΑΙ ΦΙΛΟΛΟΓΙΑΣ

### ΜΕΛΕΤΗΤΕΣ:

**ΓΡΑΦΕΙΟ ΔΟΞΙΑΔΗ**  
ΣΥΜΒΟΥΛΟΙ ΓΙΑ ΑΝΑΠΤΥΞΗ ΚΑΙ ΟΙΚΙΣΤΙΚΗ Α.Ε.  
Α. ΜΑΥΡΟΠΟΥΛΟΣ, Γ. ΠΑΠΑΔΟΠΟΥΛΟΣ, Α. ΔΕΛΛΑΚΗΣ, Α. ΔΕΛΛΑΚΗΣ, Α. ΔΕΛΛΑΚΗΣ  
e-mail: doxiadi@doxiadi.gr

**ΛΔΚ ΛΔΚ** - ΣΥΜΒΟΥΛΟΙ ΤΕΧΝΙΚΩΝ ΚΑΙ ΑΝΑΠΤΥΞΙΑΚΩΝ ΕΡΓΩΝ  
ΓΙΑ ΟΙΚΟΝΟΜΙΚΗ, ΠΕΡΙΒΑΛΛΟΝΤΙΚΗ ΚΑΙ ΚΟΙΝΩΝΙΚΗ ΑΝΑΠΤΥΞΗ  
e-mail: info@ldk.gr

### ΣΤΑΔΙΟ ΜΕΛΕΤΗΣ:

ΚΑΤΑΣΚΕΥΑΣΤΙΚΕΣ ΛΕΠΤΟΜΕΡΕΙΕΣ

### ΤΙΤΛΟΣ:

ΕΠΙΧΡΙΣΜΑΤΑ ΣΥΝΔΕΣΗ ΤΟΙΧΟΠΟΙΙΑΣ ΜΕ ΣΚΥΡΟΔΕΜΑ

| Αρ. Μελέτης | Ε, Λ, Α, 3, 4, 6, 5 | Αρ. Σελίδας | Α3        | Κλίμακα         | 1:5              |
|-------------|---------------------|-------------|-----------|-----------------|------------------|
| ΜΕΛΕΤΗ:     | Σ. ΜΟΥΣΚΑΤΣ         | 06.07.99    | ΕΡΓΟΔΑΤΗΣ | ΑΡΙΘΜΟΣ ΣΧΕΔΙΟΥ |                  |
| ΣΧΕΔΙΑΣΗ:   | Ο. ΤΖΗΝΕΤΟΥ         | 06.07.99    | ΕΡΓΟΔΑΤΗΣ | ΥΠΟΓΡΑΦΗ        | ΥΠΟΓΡΑΦΗ         |
| ΕΛΕΓΧΟΣ:    | Α. ΠΡΑΚΤΙΚΟΥ        | 06.07.99    | ΕΡΓΟΔΑΤΗΣ | ΥΠΟΓΡΑΦΗ        | ΥΠΟΓΡΑΦΗ         |
|             |                     |             |           |                 | <b>WA0903 00</b> |

### ΕΠΙΣΗΜΑΝΣΗ:

Υπογραφή

ΣΦΡΑΓΙΔΑ ΜΕΛΕΤΗΤΗ



ΤΕΛΕΙΩΜΑ ΕΠΙΦ. ΣΥΜΦΩΝΑ  
ΜΕ ΠΙΝΑΚΑ ΤΕΛΕΙΩΜΑΤΩΝ

ΕΠΙΧΡΙΣΜΑ

ΠΛΙΝΘΟΔΟΜΗ

ΑΚΡΥΛΙΚΗ ΜΑΣΤΙΧΗ ΥΛΙΚΟΥ MIN B2  
ΚΑΤΑ DIN 4102

ΓΩΝΙΟΚΡΑΝΟ ΕΠΙΧΡΙΣΜΑΤΟΣ

WA904/01

ΓΩΝΙΟΚΡΑΝΟ ΕΠΙΧΡΙΣΜΑΤΟΣ

ΑΚΡΥΛΙΚΗ ΜΑΣΤΙΧΗ ΥΛΙΚΟΥ MIN B2  
ΚΑΤΑ DIN 4102

ΜΕΤΑΒΛΗΤΟ

ΚΕΡΑΜΙΚΑ ΠΛΑΚΙΔΙΑ ΤΟΙΧΟΥ 6mm

ΚΟΛΛΑ ΠΛΑΚΙΔΙΩΝ 4mm

ΕΠΙΦΑΝΕΙΑ ΑΝΕΠΙΧΡΙΣΤΟΥ  
ΣΚΥΡΟΔΕΜΑΤΟΣ ΚΟΛΩΝΑΣ

ΛΑΜΑ ΑΓΚΙΡΩΣΗΣ

ΥΛΙΚΟ ΟΡΥΚΤΩΝ ΙΝΩΝ ΚΑΤΑ  
DIN 18165 ΚΛΑΣΕΩΣ A1 ΚΑΤΑ  
DIN 4102 π.χ ROCKWOOL 4030

WA904/02

ΚΕΡΑΜΙΚΑ ΠΛΑΚΙΔΙΑ ΤΟΙΧΟΥ 6mm

ΚΟΛΛΑ ΠΛΑΚΙΔΙΩΝ 4mm

ΕΠΙΧΡΙΣΜΑ 15mm

ΤΟΙΧΟΠΟΙΙΑ

ΛΑΜΑ ΑΓΚΙΡΩΣΗΣ ΤΟΙΧΟΠΟΙΙΑΣ

ΕΠΙΧΡΙΣΜΑ 15mm

ΤΕΛΕΙΩΜΑ ΤΟΙΧΟΥ  
ΣΥΜΦΩΝΑ ΜΕ ΠΙ-  
ΝΑΚΑ ΤΕΛΕΙΩΜΑΤΩΝ

ΥΛΙΚΟ ΟΡΥΚΤΩΝ ΙΝΩΝ ΚΑΤΑ  
DIN 18165 ΚΛΑΣΕΩΣ A1 ΚΑΤΑ  
DIN 4102 π.χ ROCKWOOL 4030

ΓΩΝΙΟΚΡΑΝΟ

ΥΛΙΚΟ ΟΡΥΚΤΩΝ ΙΝΩΝ ΚΑΤΑ  
DIN 18165 ΚΛΑΣΕΩΣ A1 ΚΑΤΑ  
DIN 4102 π.χ ROCKWOOL 4030

ΑΚΡΥΛΙΚΗ ΜΑΣΤΙΧΗ ΥΛΙΚΟΥ MIN B2  
ΚΑΤΑ DIN 4102

ΓΩΝΙΟΚΡΑΝΟ ΑΡΜΩΝ  
ΜΕ ΕΥΚΑΜΠΤΗ ΣΥΝΔΕΣΗ  
ΤΟΠΟΘΕΤΗΜΕΝΟ ΥΠΟ ΓΩΝΙΑ

ΛΕΠΤΟΜΕΡΕΙΑ 01  
ΚΛΙΜΑΚΑ 1:1

ΓΩΝΙΟΚΡΑΝΟ ΑΡΜΟΥ ΠΛΑΚΙΔΙΩΝ  
ΜΕ ΕΥΚΑΜΠΤΗ ΕΛΑΣΤΙΚΗ ΣΥΝΔΕΣΗ

ΚΕΡΑΜΙΚΑ ΠΛΑΚΙΔΙΑ ΤΟΙΧΟΥ 6mm

ΚΟΛΛΑ ΠΛΑΚΙΔΙΩΝ 4mm

ΕΠΙΧΡΙΣΜΑ 15mm

ΤΟΙΧΟΠΟΙΙΑ

ΛΕΠΤΟΜΕΡΕΙΑ 02  
ΚΛΙΜΑΚΑ 1:1

ΤΜΗΜΑ ΚΑΤΟΨΗΣ  
ΚΛΙΜΑΚΑ 1:5

ΣΗΜΕΙΩΣΗ :

- ΟΛΕΣ ΟΙ ΔΙΑΣΤΑΣΕΙΣ ΕΙΝΑΙ ΣΕ χλστ.
- ΓΙΑ ΤΗΝ ΕΦΑΡΜΟΓΗ ΕΠΙΧΡΙΣΜΑΤΩΝ  
ΙΣΧΥΟΥΝ ΤΑ DIN 18201,18202,18203
- ΓΙΑ ΤΗΝ ΑΝΑΜΙΞΗ ΚΟΝΙΑΜΑΤΟΣ  
ΕΠΙΧΡΙΣΜΑΤΟΣ ΙΣΧΥΕΙ ΤΟ DIN 18550
- ΥΛΙΚΟ ΒΙΟΜΗΧΑΝΙΚΟΥ ΕΠΙΧΡΙΣΜΑΤΟΣ  
ΣΥΜΦΩΝΑ ΜΕ ΤΟ DIN 1168:  
ΣΚΛΗΡΟΤΗΤΑ 10N/mm2  
ΑΝΤΟΧΗ ΣΕ ΘΛΙΨΗ >/2.5 N/mm2  
ΑΝΤΟΧΗ ΣΕ ΚΑΜΨΗ >/2.5 N/mm2  
ΘΕΡΜ. ΑΓΩΓΙΜΟΤΗΤΑ> 0.25w/mk

ΕΡΓΟΔΟΤΗΣ: ΔΗΜΟΚΡΙΤΕΙΟ ΠΑΝΕΠΙΣΤΗΜΙΟ ΘΡΑΚΗΣ

ΕΡΓΟ: ΚΤΙΡΙΑΚΕΣ ΕΓΚΑΤΑΣΤΑΣΕΙΣ ΤΜΗΜΑΤΩΝ  
ΕΘΝΟΛΟΓΙΑΣ - ΙΣΤΟΡΙΑΣ ΚΑΙ ΦΙΛΟΛΟΓΙΑΣ

ΜΕΛΕΤΗΤΕΣ: **ΓΡΑΦΕΙΟ ΔΟΞΙΑΔΗ**  
ΣΥΜΒΟΥΛΟΙ ΓΙΑ ΑΝΑΠΤΥΞΗ ΚΑΙ ΟΙΚΙΣΤΙΚΗ Α.Ε.  
Α. Μανωλάκης 457, Αρ. Πρωτοκόλλ. 188 αβ, Αθήνα / Τηλ. (01) 005000 ΓΡΑΦ. 01) 005000  
e-mail: doxiadis@doxiadis.com

**LDK AΔK** - ΣΥΜΒΟΥΛΟΙ ΤΕΧΝΙΚΩΝ ΚΑΙ  
ΑΝΑΠΤΥΞΙΑΚΩΝ ΕΡΓΩΝ  
ΠΡΟΕΔΡΟΣ: ΦΑΝΙΛΗΣ ΣΑ. ΔΙΟΙΚΗΤΗΣ: ΓΙΩΡΓΟΣ ΠΑΡ. ΔΙΟΙΚΗΤΗΣ: ΓΙΩΡΓΟΣ ΠΑΡ.  
e-mail: main@ldk.gr

ΣΤΑΔΙΟ ΜΕΛΕΤΗΣ: ΚΑΤΑΣΚΕΥΑΣΤΙΚΕΣ ΛΕΠΤΟΜΕΡΕΙΕΣ

ΤΙΤΛΟΣ: ΕΠΙΧΡΙΣΜΑΤΑ  
ΤΟΙΧΟΣ ΜΕ ΚΟΛΩΝΑ ΩΠΛ. ΣΚΥΡΟΔΕΜΑΤΟΣ

|                 |                     |            |          |                      |     |
|-----------------|---------------------|------------|----------|----------------------|-----|
| αριθμός σχεδίου | Ε, Α, Λ, 3, 4, 6, 5 | αριθμός    | A3       | κλίμακα              | 1:5 |
| ΜΕΛΕΤΗ:         | Σ. ΜΟΥΖΑΚΗ          | ημερομηνία | 05.07.99 | ΑΡΧΙΤΕΚΤΟΝΙΚΟ ΣΧΕΔΙΟ |     |
| ΣΧΕΔΙΑΣΗ:       | Ο. ΤΣΑΛΑΝΤΟΥ        | ημερομηνία | 05.07.99 |                      |     |
| ΕΛΕΓΧΟΣ:        | Α. ΚΡΑΝΙΩΤΗ         | ημερομηνία | 05.07.99 |                      |     |

|         |                   |
|---------|-------------------|
| ΕΤΧΡΩΣΗ | Υπογραφή          |
|         | ΣΦΡΑΓΙΔΑ ΜΕΛΕΤΗΤΗ |

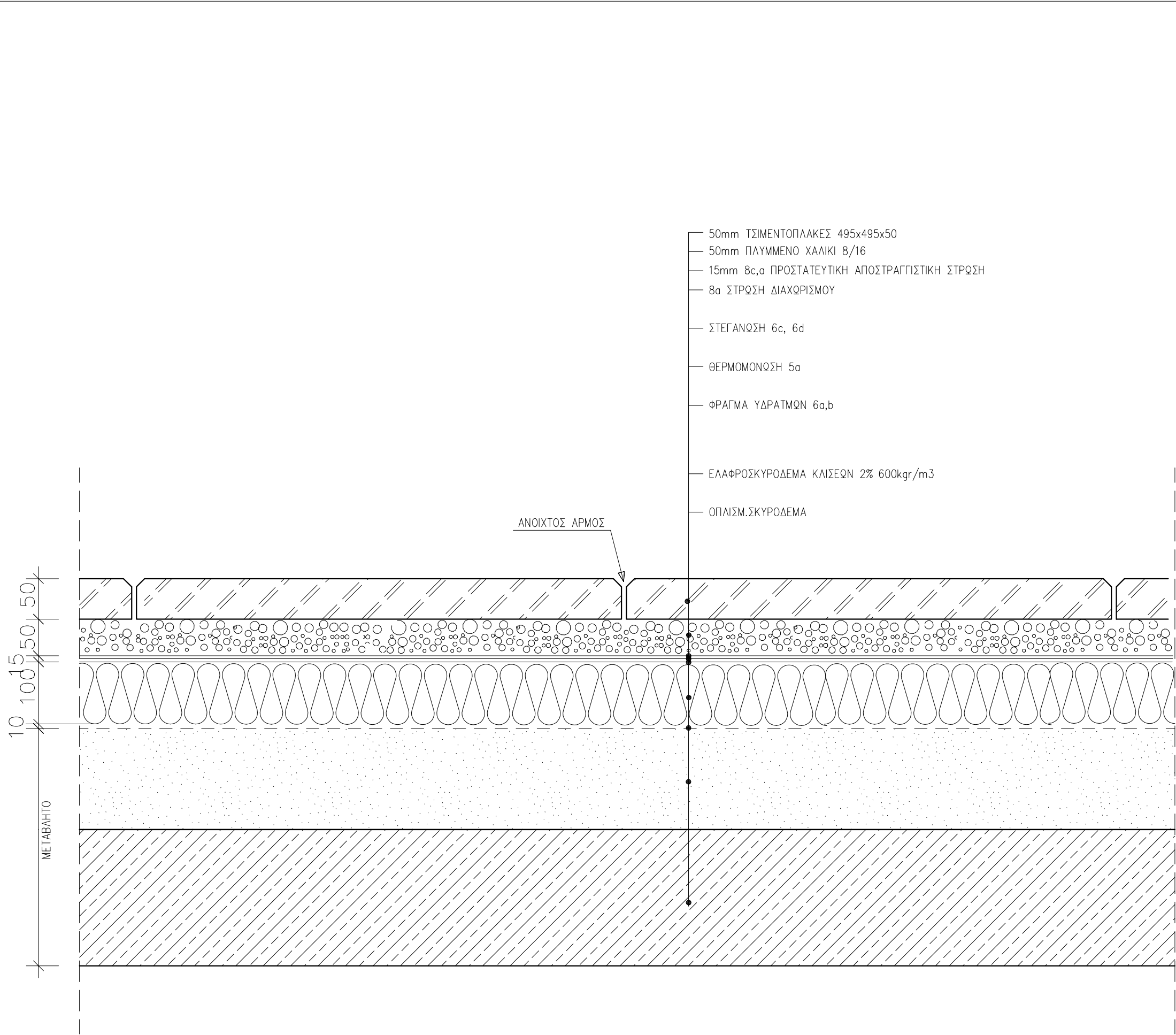

ΣΗΜΕΙΩΣΗ :

1. ΟΛΕΣ ΟΙ ΔΙΑΣΤΑΣΕΙΣ ΕΙΝΑΙ ΣΕ x/οτ.

2. ΤΑ ΜΕΤΑΛΛΙΚΑ ΣΤΟΙΧΕΙΑ ΓΑΛΒΑΝΙΣΜΕΝΑ ΕΝ ΘΕΡΜΩ.

3. ΕΙΣΑΡΤΗΜΑΤΑ ΣΤΗΡΙΞΗΣ ΚΟΧΛΙΕΣ-ΒΥΣΜΑΤΑ ΕΙΝΑΙ ΟΛΑ ΑΝΟΙΞΙΔΩΤΑ ΠΟΙΟΤΗΤΑΣ Α4 ΜΕ ΔΙΑΧΩΡΙΣΤΙΚΟ ΥΛΙΚΟ ΣΕ ΣΗΜΕΙΑ ΕΠΑΦΗΣ ΜΕ ΑΛΛΟ ΜΕΤΑΛΛΟ

4. ΠΑΧΗ ΥΛΙΚΩΝ ΘΕΡΜΟΜΟΝΩΣΗΣ ΔΩΜΑΤΩΝ ΣΥΜΦΩΝΑ ΜΕ ΤΗΝ ΜΕΛΕΤΗ ΘΕΡΜΟΜΟΝΩΤΙΚΗΣ ΕΠΑΡΚΕΙΑΣ ΚΑΙ ΤΟΝ ΚΕΝΑΚ

5 . ΥΛΙΚΑ ΘΕΡΜΟΜΟΝΩΣΗΣ ΔΩΜΑΤΩΝ

α.ΣΚΛΗΡΕΣ ΠΛΑΚΕΣ ΠΕΤΡΟΒΑΜΒΑΚΑ 150-200kg/m3 ΠΑΧΟΥΣ100mm ΚΛΑΣΕΩΣ Α1 ΚΑΤΑ DIN 4102 ΕΝΔΕΙΚΤΙΚΟΥ ΤΥΠΟΥ ROCKWOOL DACHROCK

β. ΣΚΛΗΡΕΣ ΠΛΑΚΕΣ ΔΙΟΓΚΩΜΕΝΟΥ ΠΙΑΛΙΟΥ ΠΛΗΡΩΣ ΕΜΒΑΠΤΙΣΜΕΝΕΣ ΣΕ ΘΕΡΜΗ ΑΣΦΑΛΤΟ DIN 18174 ΚΛΑΣΕΩΣ Α1 ΚΑΤΑ DIN 4102 ΠΟΙΟΤΗΤΟΣ-W ΓΙΑ ΠΕΡΙΟΧΕΣ ΥΔΡΟΡΡΟΩΝ ΣΤΡΑΓΓΙΣΤΙΚΩΝ ΚΑΝΑΛΙΩΝ ΟΜΒΡΙΩΝ 40mm min -WDS Η WDH ΓΙΑ ΠΕΡΙΟΧΕΣ ΤΟΠΟΘΕΤ. ΦΕΡΟΥΣΑΣ ΠΛΑΚΑΣ ΦΟΡΤΙΩΝ ΓΙΑ Η/Μ ΕΓΚΑΤΑΣΤΑΣΕΙΣ. 120mm min

6. ΑΣΦΑΛΤΙΚΑ ΥΛΙΚΑ ΥΓΡΟΜΟΝΩΣΗΣ ΔΩΜΑΤΩΝ

α.ΑΣΦΑΛΤΙΚΗ ΠΡΟΕΠΑΛΕΙΨΗ 3-4 ΣΤΡΩΣΕΙΣ

β.ΦΡΑΓΜΑ ΥΔΡΑΤΜΩΝ ΑΣΦΑΛΤΟΠΑΝΟ 5 mm ΑΠΟ ΠΟΛΥΜΕΡΙΣΜΕΝΗ ΑΣΦΑΛΤΟ ΚΑΙ ΥΑΛΟΥΦΑΣΜΑ ΚΑΤΑ DIN52133 ΡΥΕ G200 S5

γ.ΚΥΡΙΑ ΥΓΡΟΜΟΝΩΣΗ ΣΕ ΕΠΙΠΕΔΕΣ ΕΠΙΦΑΝΕΙΕΣ ΑΣΦΑΛΤΟΠΙΛΛΗΜΑ 10 mm ΑΠΟ ΠΟΛΥΜΕΡΙΣΜΕΝΗ ΑΣΦΑΛΤΟ ΚΑΙ ΥΑΛΟΠΙΛΛΗΜΑ DIN 52132 ΡΥΕ G200DD

δ.ΤΕΛΙΚΗ ΕΠΙΣΤΡΩΣΗ ΚΑΙ ΕΠΕΙΞΕΡΓΑΣΙΑ ΕΝΩΣΕΩΝ ΜΕ ΚΑΤΑΚΟΡΥΦΕΣ ΕΠΙΦΑΝΕΙΕΣ ΑΣΦΑΛΤΟΠ. ΑΠΟ ΠΟΛΥΜΕΡΙΣΜΕΝΗ ΑΣΦΑΛΤΟ ΚΑΙ ΥΑΛΟΥΦΑΣΜΑ DIN 52133 ΡΥΕ G200 S5

7. ΠΛΑΣΤΙΚΑ ΥΛΙΚΑ ΥΓΡΟΜΟΝΩΣΗΣ ΔΩΜΑΤΩΝ

α.ΜΕΜΒΡΑΝΗ ΑΠΟ ΠΟΛΙΒΙΝΥΛΟΧΛΩΡΙΔΙΟ ΣΥΜΒΑΤΗ ΜΕ ΑΣΦΑΛΤΙΚΑ ΥΛΙΚΑ DIN 16937 PVC-P 1.5 mm ΜΕ ΣΤΗΡΙΞΕΙΣ ΥΠΟΛΟΓΙΣΜΕΝΕΣ ΚΑΤΑ DIN 1055 ΜΕΡΟΣ4

β.ΜΕΜΒΡΑΝΗ PVC-P DIN 16937 ΑΝΘΕΚΤΙΚΗ ΣΕ ΑΚΤΙΝΟΒΟΛΙΑ UV ΛΕΥΚΗ RAL 9010

γ.ΕΛΑΣΜΑΤΑ ΑΠΟ ΓΑΛΒΑΝΙΣΜΕΝΗ ΚΑΙ ΒΑΜΜΕΝΗ ΜΕ ΠΟΛΥΕΣΤΕΡΙΚΗ ΒΑΦΗ ΦΟΥΡΝΟΥ ΠΑΧΟΥΣ 0,8m. ΣΤΗΝ ΕΜΦΑΝΗ ΠΛΕΥΡΑ ΛΑΜΑΡΙΝΑ 0.6mm ΕΠΕΝΔΕΔΥΜΕΝΗ ΜΕ PVC-P DIN 16937 ΓΙΑ ΟΛΕΣ ΤΙΣ ΓΩΝΙΕΣ, ΑΠΟΛΗΞΕΙΣ ΔΩΜΑΤΩΝ ΚΑΙ ΚΟΡΝΙΖΩΜΑΤΑ ΚΑΘΩΣ ΚΑΙ ΔΙΣΚΟΥΣ ΣΥΝΔΕΣΗ ΜΕ ΥΠΟΣΤΡΩΜΑ

8. ΠΡΟΣΤΑΤΕΥΤΙΚΑ ΔΙΑΧΩΡΙΣΤΙΚΑ ΣΤΡΩΜΑΤΑ

α.ΜΗ ΥΦΑΝΤΑ ΠΟΛΥΕΣΤΕΡΙΚΑ ΥΦΑΣΜΑΤΑ 200gr/m2 ΩΣ ΔΙΑΧΩΡΙΣΤΙΚΗ ΠΡΟΣΤΑΤΕΥΤΙΚΗ ΣΤΡΩΣΗ ΑΝΩ ΥΓΡΟΜΟΝΩΣΗΣ

β.ΜΗ ΥΦΑΝΤΑ ΠΟΛΥΕΣΤΕΡΙΚΑ ΥΦΑΣΜΑΤΑ ΩΣ ΑΝΩ, ΠΑΝΤΟΤΕ ΑΝΩ ΚΑΙ ΚΑΤΩ ΑΠΟ ΠΛΑΣΤΙΚΗ ΜΕΜΒΡΑΝΗ Εφ ΟΣΟΝ ΕΙΝΑΙ ΑΝΕΛΑΣΤΙΚΟ ΥΛΙΚΟ π.χ. ΣΚΥΡΟΔΕΜ. Η ΑΦΡΟ ΜΠΕΤΟΝ ΚΛΙΣΕΩΝ

γ.ΑΠΟΣΤΡΑΓΓΙΣΤΙΚΗ ΠΡΟΣΤΑΤΕΥΤΙΚΗ ΣΤΡΩΣΗ ΑΠΟ ΣΚΛΗΡΟ ΠΟΛΥΑΙΘΥΛΕΝΙΟ ΜΟΡΦΗΣ ΕΠΙΚΟΙΝΩΝΟΥΣΗΣ ΚΥΨΕΛΗΣ 12-15mm ΜΕ ΜΗ ΥΦΑΝΤΟ ΠΟΛΥΕΣΤΕΡΙΚΟ ΥΦΑΣΜΑ ΣΤΗΝ ΚΑΤΩ ΠΛΕΥΡΑ

9. ΓΙΑ ΤΗΝ ΓΕΩΜΕΤΡΙΑ ΚΑΙ ΘΕΣΗ ΤΩΝ ΣΤΟΙΧΕΙΩΝ ΤΩΝ ΑΡΧ.ΛΕΠΤΟΜΕΡΕΙΩΝ ΒΛΕΠΕ ΑΡΧΙΤΕΚΤΟΝΙΚΑ ΣΧΕΔΙΑ

10. ΑΦΡΟΜΠΕΤΟΝ ΡΥΣΕΩΝ 600kg/m3

11. ΧΑΛΙΚΙ ΠΛΥΜΜΕΝΟ DIN 4226

α. 8/16 ΚΑΤΩ ΑΠΟ ΤΑΡΑΤΣΟΠΛΑΚΕΣ

β. 16/32 ΕΚΤΕΓΕΙΜΜΕΝΟ

γ. 32/64 ΣΕ ΣΤΡΑΓΓΙΣΤΗΡΙΑ

ΕΡΓΟΔΟΤΗΣ :

ΔΗΜΟΚΡΙΤΕΙΟ ΠΑΝΕΠΙΣΤΗΜΙΟ ΘΡΑΚΗΣ

ΕΡΓΟ :

ΚΤΙΡΙΑΚΕΣ ΕΓΚΑΤΑΣΤΑΣΕΙΣ ΤΜΗΜΑΤΩΝ ΕΘΝΟΛΟΓΙΑΣ – ΙΣΤΟΡΙΑΣ ΚΑΙ ΦΙΛΟΛΟΓΙΑΣ

ΜΕΛΕΤΗΤΕΣ :

ΓΡΑΦΕΙΟ ΔΟΞΙΑΔΗ

ΣΥΜΒΟΥΛΟΙ ΓΙΑ ΑΝΑΠΤΥΞΗ ΚΑΙ ΟΙΚΙΣΤΙΚΗ Α.Ε.

Α. Μεσογείων 487, Αγ. Παρασκευή, 153 43, ΑΘΗΝΑ / Τηλ. (01) 6068700 FAX (01) 6068797  
e-mail: doxiadis@doxiadis.com

Λ. Δ. Κ. - ΣΥΜΒΟΥΛΟΙ ΤΕΧΝΙΚΩΝ ΚΑΙ ΑΝΑΠΤΥΞΙΑΚΩΝ ΕΡΓΩΝ

ΠΑΡΑΔΟΣ ΘΕΒΑΔΟΣ 21, 14510, ΚΗΦΙΣΙΑ/ Τηλ. (01) 8196700 FAX (01) 8196709  
e-mail: m.doxiadis@ldk.gr

ΕΠΙΚΑΙΡΟΠΟΙΗΣΗ ΜΕΛΕΤΗΣ:

Χ. ΜΑΡΑΒΕΑΣ & ΣΥΝΕΡΓΑΤΕΣ Ι.Κ.Ε.

ΣΥΜΒΟΥΛΟΙ ΜΗΧΑΝΙΚΟΙ & ΑΡΧΙΤΕΚΤΟΝΕΣ

ΜΕΤΣΟΒΟΥ 11, ΑΘΗΝΑ 106 82

ΤΗΛ.: 210 82 23 402, 210 88 42 805 FAX: 210 88 22 685  
www.maraavas.gr e-mail: info@maravaas.gr

ΤΕΧΝΙΚΗ ΕΤΑΙΡΕΙΑ ΗΛΕΚΤΡΟΛΟΓΩΝ ΜΗΧ/ΚΩΝ

Δ.Τ. ΤΕΗΜ Ε.Π.Ε.

ΣΤΟΥΡΝΑΡΑ 51, ΑΘΗΝΑ 10432 – 2105232493

ΣΤΑΔΙΟ ΜΕΛΕΤΗΣ :

ΚΑΤΑΣΚΕΥΑΣΤΙΚΕΣ ΛΕΠΤΟΜΕΡΕΙΕΣ

ΤΙΤΛΟΣ :

ΓΕΝΙΚΗ ΛΕΠΤΟΜΕΡΕΙΑ

ΔΙΑΔΡΟΜΟΙ ΠΡΟΣΠΕΛΑΣΗΣ

ΠΡΟΣΒΑΣΗΣ ΕΓΚΑΤΑΣΤΑΣΕΩΝ

ΣΤΟ ΔΩΜΑ

|            |                     |          |          |          |                 |
|------------|---------------------|----------|----------|----------|-----------------|
| κλίμακας   | Ε, Λ, Λ, 3, 4, 6, 5 | αρχής    | A3       | κλίμακα  | 1 : 5           |
| ΜΕΛΕΤΗ :   | σχεδία              | παραγωγή | 19.05.17 | απογραφή | ΑΡΙΘΜΟΣ ΣΧΕΔΙΟΥ |
| ΣΧΕΔΙΑΣΗ : | σχεδία              | παραγωγή | 19.05.17 | απογραφή | αρχής, τελίου   |
| ΕΛΕΓΧΟΣ :  | σχεδία              | παραγωγή | 19.05.17 | απογραφή | αρχής, τελίου   |

R, 0, 0, 0, 0, 1, 0, 0

ΕΓΚΡΙΣΗ

Υπογραφή

ΣΦΡΑΓΙΔΑ ΜΕΛΕΤΗΤΗ ΕΠΙΚΑΙΡΟΠΟΙΗΣΗΣ ΜΕΛΕΤΗΣ

COPYRIGHT OF DOXIADIS ASSOCIATES S.A.

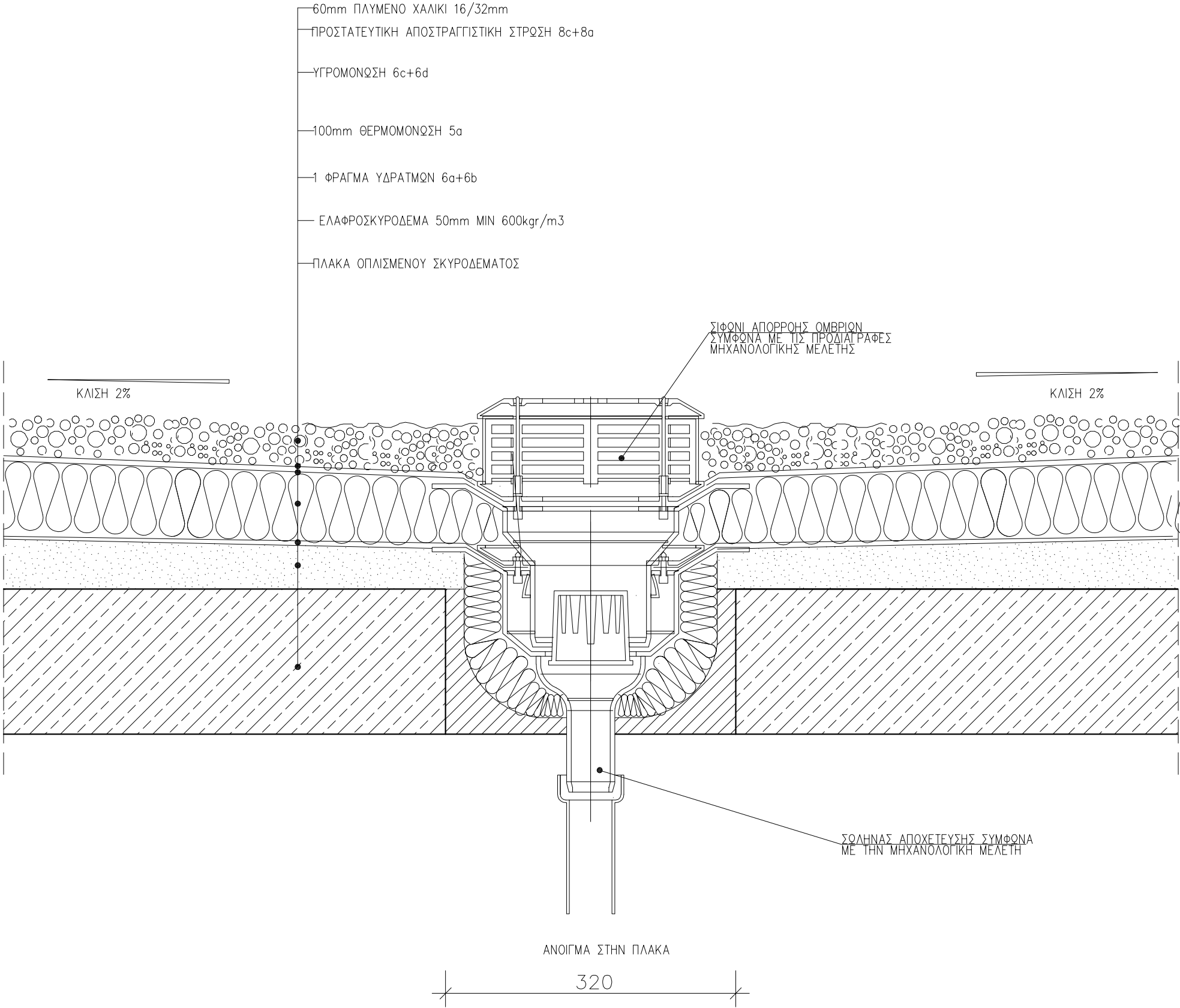

- ΣΗΜΕΙΩΣΗ :
- ΟΛΕΣ ΟΙ ΔΙΑΣΤΑΣΕΙΣ ΕΙΝΑΙ ΣΕ x/lot.
  - ΤΑ ΜΕΤΑΛΛΙΚΑ ΣΤΟΙΧΕΙΑ ΓΑΛΒΑΝΙΣΜΕΝΑ ΕΝ ΘΕΡΜΩ.
  - ΕΙΣΑΡΤΗΜΑΤΑ ΣΤΗΡΙΞΗΣ ΚΟΧΛΙΕΣ-ΒΥΣΜΑΤΑ ΕΙΝΑΙ ΟΛΑ ΑΝΟΙΞΙΔΩΤΑ ΠΟΙΟΤΗΤΑΣ Α4 ΜΕ ΔΙΑΧΩΡΙΣΤΙΚΟ ΥΛΙΚΟ ΣΕ ΣΗΜΕΙΑ ΕΠΑΦΗΣ ΜΕ ΑΛΛΟ ΜΕΤΑΛΛΟ
  - ΠΑΧΗ ΥΛΙΚΩΝ ΘΕΡΜΟΜΟΝΩΣΗΣ ΔΩΜΑΤΩΝ ΣΥΜΦΩΝΑ ΜΕ ΤΗΝ ΜΕΛΕΤΗ ΘΕΡΜΟΜΟΝΩΤΙΚΗΣ ΕΠΑΡΚΕΙΑΣ ΚΑΙ ΤΟΝ ΚΕΝΑΚ
  - ΥΛΙΚΑ ΘΕΡΜΟΜΟΝΩΣΗΣ ΔΩΜΑΤΩΝ  
α.ΣΚΛΗΡΕΣ ΠΛΑΚΕΣ ΠΕΤΡΟΒΑΜΒΑΚΑ 150-200kg/m<sup>3</sup> ΠΑΧΟΥΣ100mm ΚΛΑΣΕΩΣ Α1 ΚΑΤΑ DIN 4102 ΕΝΔΕΙΚΤΙΚΟΥ ΤΥΠΟΥ ROCKWOOL DACHROCK  
β. ΣΚΛΗΡΕΣ ΠΛΑΚΕΣ ΔΙΟΓΚΩΜΕΝΟΥ ΠΑΛΙΟΥ ΠΛΗΡΩΣ ΕΜΒΑΠΤΙΣΜΕΝΕΣ ΣΕ ΘΕΡΜΗ ΑΣΦΑΛΤΟ DIN 18174 ΚΛΑΣΕΩΣ Α1 ΚΑΤΑ DIN 4102 ΠΟΙΟΤΗΤΟΣ-W ΓΙΑ ΠΕΡΙΟΧΕΣ ΥΔΡΟΡΡΟΩΝ ΣΤΡΑΓΓΙΣΤΙΚΩΝ ΚΑΝΑΛΙΩΝ ΟΜΒΡΙΩΝ 40mm min -WDS H WDH ΓΙΑ ΠΕΡΙΟΧΕΣ ΤΟΠΟΘΕΤ. ΦΕΡΟΥΣΑΣ ΠΛΑΚΑΣ ΦΟΡΤΙΩΝ ΓΙΑ Η/Μ ΕΓΚΑΤΑΣΤΑΣΕΙΣ. 120mm min  
γ. ΚΥΡΙΑ ΥΓΡΟΜΟΝΩΣΗ ΣΕ ΕΠΙΠΕΔΕΣ ΕΠΙΦΑΝΕΙΕΣ ΑΣΦΑΛΤΟΠΙΛΛΗΜΑ 10 mm ΑΠΟ ΠΟΛΥΜΕΡΙΣΜΕΝΗ ΑΣΦΑΛΤΟ ΚΑΙ ΥΑΛΟΠΙΛΛΗΜΑ DIN 52132 ΡΥΕ G200DD  
δ.ΤΕΛΙΚΗ ΕΠΙΣΤΡΩΣΗ ΚΑΙ ΕΠΕΙΞΕΡΓΑΣΙΑ ΕΝΩΣΕΩΝ ΜΕ ΚΑΤΑΚΟΡΥΦΕΣ ΕΠΙΦΑΝΕΙΕΣ ΑΣΦΑΛΤΟΠ. ΑΠΟ ΠΟΛΥΜΕΡΙΣΜΕΝΗ ΑΣΦΑΛΤΟ ΚΑΙ ΥΑΛΟΥΦΑΣΜΑ DIN 52133 ΡΥΕ G200 S5
  - ΠΛΑΣΤΙΚΑ ΥΛΙΚΑ ΥΓΡΟΜΟΝΩΣΗΣ ΔΩΜΑΤΩΝ  
α.ΜΕΜΒΡΑΝΗ ΑΠΟ ΠΟΛΙΒΙΝΥΛΟΧΛΩΡΙΔΙΟ ΣΥΜΒΑΤΗ ΜΕ ΑΣΦΑΛΤΙΚΑ ΥΛΙΚΑ DIN 16937 PVC-P 1.5 mm ΜΕ ΣΤΗΡΙΞΕΙΣ ΥΠΟΛΟΓΙΣΜΕΝΕΣ ΚΑΤΑ DIN 1055 ΜΕΡΟΣ4  
β.ΜΕΜΒΡΑΝΗ PVC-P DIN 16937 ΑΝΘΕΚΤΙΚΗ ΣΕ ΑΚΤΙΝΟΒΟΛΙΑ UV ΛΕΥΚΗ RAL 9010 γ.ΕΛΑΣΜΑΤΑ ΑΠΟ ΓΑΛΒΑΝΙΣΜΕΝΗ ΚΑΙ ΒΑΜΜΕΝΗ ΜΕ ΠΟΛΥΕΣΤΕΡΙΚΗ ΒΑΦΗ ΦΟΥΡΝΟΥ ΠΑΧΟΥΣ 0,8m. ΣΤΗΝ ΕΜΦΑΝΗ ΠΛΕΥΡΑ ΛΑΜΑΡΙΝΑ 0.6mm ΕΠΕΝΔΕΔΥΜΕΝΗ ΜΕ PVC-P DIN 16937 ΓΙΑ ΟΛΕΣ ΤΙΣ ΓΩΝΙΕΣ, ΑΠΟΛΗΞΙΕΣ ΔΩΜΑΤΩΝ ΚΑΙ ΚΟΡΝΙΖΩΜΑΤΑ ΚΑΘΩΣ ΚΑΙ ΔΙΣΚΟΥΣ ΣΥΝΔΕΣΗ ΜΕ ΥΠΟΣΤΡΩΜΑ  
δ.ΜΗ ΥΦΑΝΤΑ ΠΟΛΥΕΣΤΕΡΙΚΑ ΥΦΑΣΜΑΤΑ 200gr/m<sup>2</sup> ΩΣ ΔΙΑΧΩΡΙΣΤΙΚΗ ΠΡΟΣΤΑΤΕΥΤΙΚΗ ΣΤΡΩΣΗ ΑΝΩ ΥΓΡΟΜΟΝΩΣΗΣ  
ε.ΜΗ ΥΦΑΝΤΑ ΠΟΛΥΕΣΤΕΡΙΚΑ ΥΦΑΣΜΑΤΑ ΩΣ ΑΝΩ, ΠΑΝΤΟΤΕ ΑΝΩ ΚΑΙ ΚΑΤΩ ΑΠΟ ΠΛΑΣΤΙΚΗ ΜΕΜΒΡΑΝΗ Εφ ΟΣΟΝ ΕΙΝΑΙ ΑΝΕΛΑΣΤΙΚΟ ΥΛΙΚΟ π.χ. ΣΚΥΡΟΔΕΜ. Η ΑΦΟΡ ΜΠΕΤΟΝ ΚΛΙΣΕΩΝ γ.ΑΠΟΣΤΡΑΓΓΙΣΤΙΚΗ ΠΡΟΣΤΑΤΕΥΤΙΚΗ ΣΤΡΩΣΗ ΑΠΟ ΣΚΛΗΡΟ ΠΟΛΥΑΙΘΥΛΕΝΙΟ ΜΟΡΦΗΣ ΕΠΙΚΟΙΝΩΝΟΥΣΗΣ ΚΥΨΕΛΗΣ 12-15mm ΜΕ ΜΗ ΥΦΑΝΤΟ ΠΟΛΥΕΣΤΕΡΙΚΟ ΥΦΑΣΜΑ ΣΤΗΝ ΚΑΤΩ ΠΛΕΥΡΑ
  - ΓΙΑ ΤΗΝ ΓΕΩΜΕΤΡΙΑ ΚΑΙ ΘΕΣΗ ΤΩΝ ΣΤΟΙΧΕΙΩΝ ΤΩΝ ΑΡΧ.ΛΕΠΤΟΜΕΡΕΙΩΝ ΒΛΕΠΕ ΑΡΧΙΤΕΚΤΟΝΙΚΑ ΣΧΕΔΙΑ
  - ΑΦΟΡΜΠΕΤΟΝ ΡΥΣΕΩΝ 600kg/m<sup>3</sup>  
11. ΧΑΛΙΚΙ ΠΛΥΜΕΝΟ DIN 4226  
α. 8/16 ΚΑΤΩ ΑΠΟ ΤΑΡΑΤΣΟΠΛΑΚΕΣ  
β. 16/32 ΕΚΤΕΓΕΙΜΜΕΝΟ  
γ. 32/64 ΣΕ ΣΤΡΑΓΓΙΣΤΗΡΙΑ

ΕΡΓΟΔΟΤΗΣ : ΔΗΜΟΚΡΙΤΕΙΟ ΠΑΝΕΠΙΣΤΗΜΙΟ ΘΡΑΚΗΣ

ΕΡΓΟ : ΚΤΙΡΙΑΚΕΣ ΕΓΚΑΤΑΣΤΑΣΕΙΣ ΤΜΗΜΑΤΩΝ ΕΘΝΟΛΟΓΙΑΣ – ΙΣΤΟΡΙΑΣ ΚΑΙ ΦΙΛΟΛΟΓΙΑΣ

ΜΕΛΕΤΗΤΗΣ :

ΓΡΑΦΕΙΟ ΔΟΞΙΑΔΗ  
ΣΥΜΒΟΥΛΟΙ ΓΙΑ ΑΝΑΠΤΥΞΗ ΚΑΙ ΟΙΚΙΣΤΙΚΗ Α.Ε.  
Α. Μεσογείων 457, Αγ. Παρασκευή, 153 43, ΑΘΗΝΑ / Τηλ. (01) 6068700 FAX (01) 6068797  
e-mail: doxiadis@doxiadis.com

Λ. Δ. Κ. - ΣΥΜΒΟΥΛΟΙ ΤΕΧΝΙΚΩΝ ΚΑΙ ΑΝΑΠΤΥΞΕΩΝ ΕΡΓΩΝ  
ΠΑΡΑΔΟΣ ΘΗΒΑΔΟΣ 21, 14510, ΚΗΦΙΣΙΑ/ Τηλ. (01) 8196700 FAX (01) 8196709  
e-mail: main@ldk.gr

ΕΠΙΚΑΙΡΟΠΟΙΗΣΗ ΜΕΛΕΤΗΣ:

**Χ. ΜΑΡΑΒΕΑΣ & ΣΥΝΕΡΓΑΤΕΣ Ι.Κ.Ε.**  
ΣΥΜΒΟΥΛΟΙ ΜΗΧΑΝΙΚΟΙ & ΑΡΧΙΤΕΚΤΟΝΕΣ  
ΜΕΤΣΟΒΟΥ 11, ΑΘΗΝΑ 106 82  
ΤΗΛ.: 210 82 23 402, 210 88 42 805, FAX: 210 88 22 685  
www.maraवास.gr, e-mail: info@maravas.gr

ΤΕΧΝΙΚΗ ΕΤΑΙΡΕΙΑ ΗΛΕΚΤΡΟΛΟΓΩΝ ΜΗΧ/ΚΩΝ  
Δ.Τ. ΤΕΗΜ Ε.Π.Ε.  
ΣΤΟΥΡΝΑΡΑ 51, ΑΘΗΝΑ 10432 – 2105232493

ΣΤΑΔΙΟ ΜΕΛΕΤΗΣ : ΚΑΤΑΣΚΕΥΑΣΤΙΚΕΣ ΛΕΠΤΟΜΕΡΕΙΕΣ

ΤΙΤΛΟΣ : ΓΕΝΙΚΗ ΛΕΠΤΟΜΕΡΕΙΑ  
ΣΙΦΟΝΙ ΑΠΟΡΡΟΗΣ ΟΜΒΡΙΩΝ ΣΕ ΔΩΜΑ

|                |                     |            |          |                     |                        |
|----------------|---------------------|------------|----------|---------------------|------------------------|
| αριθμός σφύρας | Ε, Λ, Λ, 3, 4, 6, 5 | σφύρας     | A3       | ΚΛΙΜΑΚΑ             | 1 : 5                  |
| ΜΕΛΕΤΗ :       | σφύρας              | ημερομηνία | 19.05.17 | αριθμός             | ΣΧΕΔΙΟΥ                |
| ΣΧΕΔΙΑΣΗ :     | σφύρας              | ημερομηνία | 19.05.17 | αριθμός             | σφύρας αριθμός αριθμός |
| ΕΛΕΓΧΟΣ :      | σφύρας              | ημερομηνία | 19.05.17 | R, 0, 0, 0, 2, 0, 0 |                        |

ΕΓΚΡΙΣΗ

Υπογραφή

ΣΦΡΑΓΙΔΑ ΜΕΛΕΤΗΤΗ ΕΠΙΚΑΙΡΟΠΟΙΗΣΗΣ ΜΕΛΕΤΗΣ



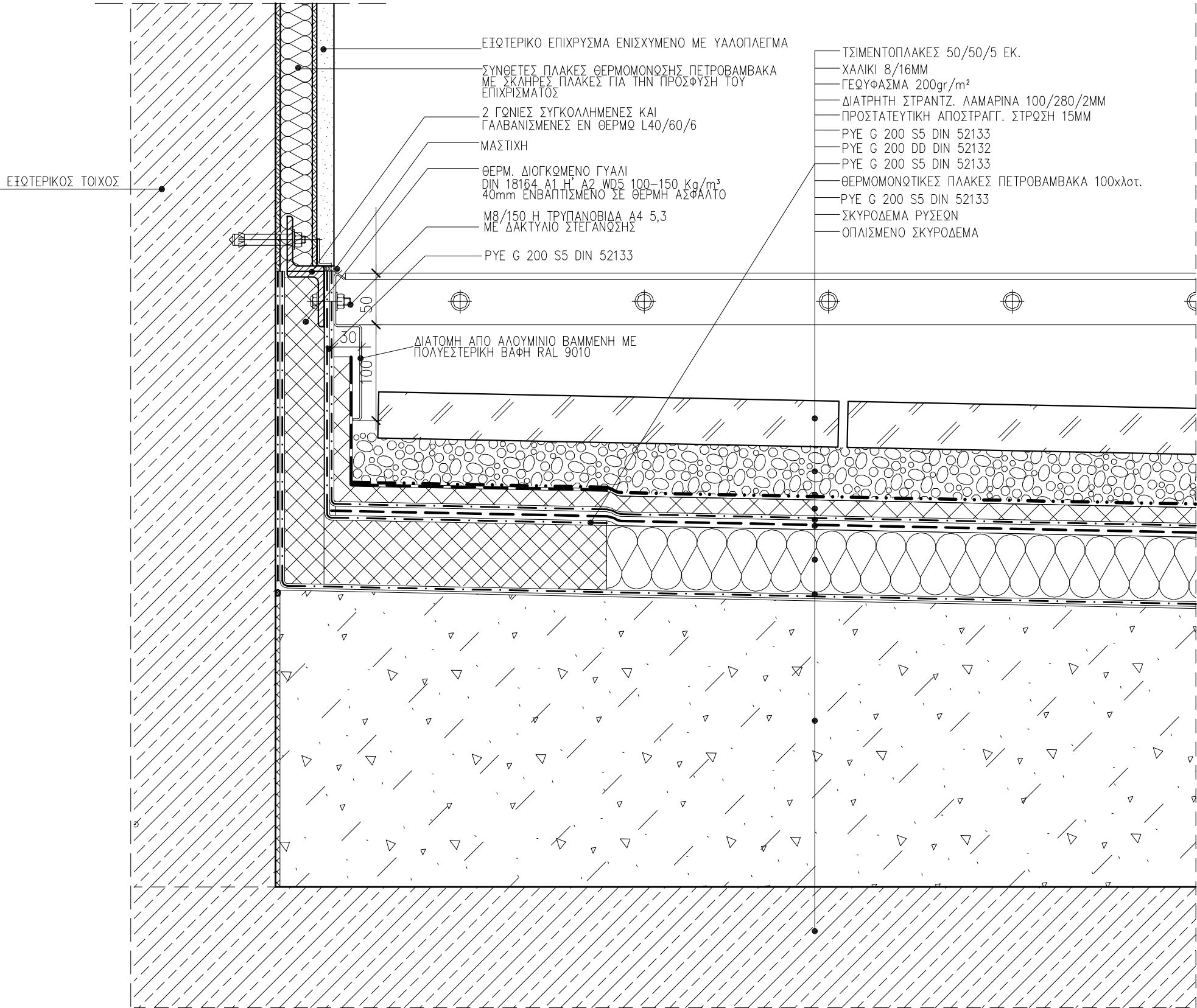

ΛΕΠΤΟΜΕΡΕΙΑ 01

- ΣΗΜΕΙΩΣΗ :
- ΟΛΕΣ ΟΙ ΔΙΑΣΤΑΣΕΙΣ ΕΙΝΑΙ ΣΕ xλστ.
  - ΤΑ ΜΕΤΑΛΛΙΚΑ ΣΤΟΙΧΕΙΑ ΓΑΛΒΑΝΙΣΜΕΝΑ ΕΝ ΘΕΡΜΩ.
  - ΕΙΣΑΡΤΗΜΑΤΑ ΣΤΗΡΙΞΗΣ ΚΟΧΛΙΕΣ-ΒΥΣΜΑΤΑ ΕΙΝΑΙ ΟΛΑ ΑΝΟΙΞΙΔΩΤΑ ΠΟΙΟΤΗΤΑΣ Α4 ΜΕ ΔΙΑΧΩΡΙΣΤΙΚΟ ΥΛΙΚΟ ΣΕ ΣΗΜΕΙΑ ΕΠΑΦΗΣ ΜΕ ΑΛΛΟ ΜΕΤΑΛΛΟ
  - ΠΑΧΗ ΥΛΙΚΩΝ ΘΕΡΜΟΜΟΝΩΣΗΣ ΔΩΜΑΤΩΝ ΣΥΜΦΩΝΑ ΜΕ ΤΗΝ ΜΕΛΕΤΗ ΘΕΡΜΟΜΟΝΩΤΙΚΗΣ ΕΠΑΡΚΕΙΑΣ ΚΑΙ ΤΟΝ ΚΕΝΑΚ
  - ΥΛΙΚΑ ΘΕΡΜΟΜΟΝΩΣΗΣ ΔΩΜΑΤΩΝ  
α.ΣΚΛΗΡΕΣ ΠΛΑΚΕΣ ΠΕΤΡΟΒΑΜΒΑΚΑ 150-200kg/m3 ΠΑΧΟΥΣ100mm ΚΛΑΣΕΩΣ Α1 ΚΑΤΑ DIN 4102 ΕΝΔΕΙΚΤΙΚΟΥ ΤΥΠΟΥ ROCKWOOL DACHROCK  
β. ΣΚΛΗΡΕΣ ΠΛΑΚΕΣ ΔΙΟΓΚΩΜΕΝΟΥ ΠΙΑΛΙΟΥ ΠΛΗΡΩΣ ΕΜΒΑΠΤΙΣΜΕΝΕΣ ΣΕ ΘΕΡΜΗ ΑΣΦΑΛΤΟ DIN 18174 ΚΛΑΣΕΩΣ Α1 ΚΑΤΑ DIN 4102 ΠΟΙΟΤΗΤΟΣ-W ΓΙΑ ΠΕΡΙΟΧΕΣ ΥΔΡΟΡΡΟΩΝ ΣΤΡΑΓΓΙΣΤΙΚΩΝ ΚΑΝΑΛΙΩΝ ΟΜΒΡΙΩΝ 40mm min -WDS H WDH ΓΙΑ ΠΕΡΙΟΧΕΣ ΤΟΠΟΘΕΤ. ΦΕΡΟΥΣΑΣ ΠΛΑΚΑΣ ΦΟΡΤΙΩΝ ΓΙΑ Η/Μ ΕΓΚΑΤΑΣΤΑΣΕΙΣ. 120mm min
  - ΑΣΦΑΛΤΙΚΑ ΥΛΙΚΑ ΥΓΡΟΜΟΝΩΣΗΣ ΔΩΜΑΤΩΝ  
α.ΑΣΦΑΛΤΙΚΗ ΠΡΟΕΠΑΛΕΙΨΗ 3-4 ΣΤΡΩΣΕΙΣ  
β.ΦΡΑΓΜΑ ΥΔΡΑΤΜΩΝ ΑΣΦΑΛΤΟΠΑΝΟ 5 mm ΑΠΟ ΠΟΛΥΜΕΡΙΣΜΕΝΗ ΑΣΦΑΛΤΟ ΚΑΙ ΥΑΛΟΥΦΑΣΜΑ ΚΑΤΑ DIN52133 ΡΥΕ G200 S5  
γ.ΚΥΡΙΑ ΥΓΡΟΜΟΝΩΣΗ ΣΕ ΕΠΙΠΕΔΕΣ ΕΠΙΦΑΝΕΙΕΣ ΑΣΦΑΛΤΟΠΙΛΛΗΜΑ 10 mm ΑΠΟ ΠΟΛΥΜΕΡΙΣΜΕΝΗ ΑΣΦΑΛΤΟ ΚΑΙ ΥΑΛΟΠΙΛΛΗΜΑ DIN 52132 ΡΥΕ G200DD  
δ.ΤΕΛΙΚΗ ΕΠΙΣΤΡΩΣΗ ΚΑΙ ΕΠΕΙΞΕΡΓΑΣΙΑ ΕΝΩΣΕΩΝ ΜΕ ΚΑΤΑΚΟΡΥΦΕΣ ΕΠΙΦΑΝΕΙΕΣ ΑΣΦΑΛΤΟΠ. ΑΠΟ ΠΟΛΥΜΕΡΙΣΜΕΝΗ ΑΣΦΑΛΤΟ ΚΑΙ ΥΑΛΟΥΦΑΣΜΑ DIN 52133 ΡΥΕ G200 S5
  - ΠΛΑΣΤΙΚΑ ΥΛΙΚΑ ΥΓΡΟΜΟΝΩΣΗΣ ΔΩΜΑΤΩΝ  
α.ΜΕΜΒΡΑΝΗ ΑΠΟ ΠΟΛΙΒΙΝΥΛΟΧΛΩΡΙΔΙΟ ΣΥΜΒΑΤΗ ΜΕ ΑΣΦΑΛΤΙΚΑ ΥΛΙΚΑ DIN 16937 PVC-P 1.5 mm ΜΕ ΣΤΗΡΙΞΕΙΣ ΥΠΟΛΟΓΙΣΜΕΝΕΣ ΚΑΤΑ DIN 1055 ΜΕΡΟΣ4  
β.ΜΕΜΒΡΑΝΗ PVC-P DIN 16937 ΑΝΘΕΚΤΙΚΗ ΣΕ ΑΚΤΙΝΟΒΟΛΙΑ UV ΛΕΥΚΗ RAL 9010  
γ.ΕΛΑΣΜΑΤΑ ΑΠΟ ΓΑΛΒΑΝΙΣΜΕΝΗ ΚΑΙ ΒΑΜΜΕΝΗ ΜΕ ΠΟΛΥΕΣΤΕΡΙΚΗ ΒΑΦΗ ΦΟΥΡΝΟΥ ΠΑΧΟΥΣ 0,8mm. ΣΤΗΝ ΕΜΦΑΝΗ ΠΛΕΥΡΑ ΛΑΜΑΡΙΝΑ 0,6mm ΕΠΕΝΔΕΥΜΕΝΗ ΜΕ PVC-P DIN 16937 ΓΙΑ ΟΛΕΣ ΤΙΣ ΓΩΝΙΕΣ, ΑΠΟΛΗΞΕΙΣ ΔΩΜΑΤΩΝ ΚΑΙ ΚΟΡΝΙΖΩΜΑΤΑ ΚΑΘΩΣ ΚΑΙ ΔΙΣΚΟΥΣ ΣΥΝΔΕΣΗ ΜΕ ΥΠΟΣΤΡΩΜΑ
  - ΠΡΟΣΤΑΤΕΥΤΙΚΑ ΔΙΑΧΩΡΙΣΤΙΚΑ ΣΤΡΩΜΑΤΑ  
α.ΜΗ ΥΦΑΝΤΑ ΠΟΛΥΕΣΤΕΡΙΚΑ ΥΦΑΣΜΑΤΑ 200gr/m2 ΩΣ ΔΙΑΧΩΡΙΣΤΙΚΗ ΠΡΟΣΤΑΤΕΥΤΙΚΗ ΣΤΡΩΣΗ ΑΝΘ ΥΓΡΟΜΟΝΩΣΗΣ  
β.ΜΗ ΥΦΑΝΤΑ ΠΟΛΥΕΣΤΕΡΙΚΑ ΥΦΑΣΜΑΤΑ ΩΣ ΑΝΘ. ΠΑΝΤΟΤΕ ΑΝΘ ΚΑΙ ΚΑΤΩ ΑΠΟ ΠΛΑΣΤΙΚΗ ΜΕΜΒΡΑΝΗ Εφ ΟΣΩΝ ΕΙΝΑΙ ΑΝΕΛΑΣΤΙΚΟ ΥΛΙΚΟ π.χ. ΣΚΥΡΟΔΕΜ. Η ΑΦΡΟ ΜΠΕΤΟΝ ΚΛΙΣΕΩΝ  
γ.ΑΠΟΣΤΡΑΓΓΙΣΤΙΚΗ ΠΡΟΣΤΑΤΕΥΤΙΚΗ ΣΤΡΩΣΗ ΑΠΟ ΣΚΛΗΡΟ ΠΟΛΥΑΙΘΥΛΕΝΙΟ ΜΟΡΦΗΣ ΕΠΙΚΟΙΝΩΝΟΥΣΗΣ ΚΥΨΕΛΗΣ 12-15mm ΜΕ ΜΗ ΥΦΑΝΤΟ ΠΟΛΥΕΣΤΕΡΙΚΟ ΥΦΑΣΜΑ ΣΤΗΝ ΚΑΤΩ ΠΛΕΥΡΑ
  - ΓΙΑ ΤΗΝ ΓΕΩΜΕΤΡΙΑ ΚΑΙ ΘΕΣΗ ΤΩΝ ΣΤΟΙΧΕΙΩΝ ΤΩΝ ΑΡΧ.ΛΕΠΤΟΜΕΡΕΙΩΝ ΒΛΕΠΕ ΑΡΧΙΤΕΚΤΟΝΙΚΑ ΣΧΕΔΙΑ
  - ΑΦΡΟΜΠΕΤΟΝ ΡΥΣΕΩΝ 600kg/m3
  - ΧΑΛΙΚΙ ΠΛΥΜΕΝΟ DIN 4226  
α. 8/16 ΚΑΤΩ ΑΠΟ ΤΑΡΑΤΣΟΠΛΑΚΕΣ  
β. 16/32 ΕΚΤΕΓΕΙΜΜΕΝΟ  
γ. 32/64 ΣΕ ΣΤΡΑΓΓΙΣΤΗΡΙΑ

ΕΡΓΟΔΟΤΗΣ : ΔΗΜΟΚΡΕΙΤΕΙΟ ΠΑΝΕΠΙΣΤΗΜΙΟ ΘΡΑΚΗΣ

ΕΡΓΟ : ΚΤΙΡΙΑΚΕΣ ΕΓΚΑΤΑΣΤΑΣΕΙΣ ΤΜΗΜΑΤΩΝ ΕΘΝΟΛΟΓΙΑΣ – ΙΣΤΟΡΙΑΣ ΚΑΙ ΦΙΛΟΛΟΓΙΑΣ

ΜΕΛΕΤΗΤΕΣ :

ΓΡΑΦΕΙΟ ΔΟΞΙΑΔΗ  
ΣΥΜΒΟΥΛΟΙ ΓΙΑ ΑΝΑΠΤΥΞΗ ΚΑΙ ΟΙΚΙΣΤΙΚΗ Α.Ε.  
Α. Μεσογείων 457, Αγ. Παρασκευή, 153 43, ΑΘΗΝΑ / Τηλ. (01) 6068700 FAX (01) 6068797  
e-mail: doxiadis@doxiadis.com

LDK ΑΔΚ - ΣΥΜΒΟΥΛΟΙ ΤΕΧΝΙΚΩΝ ΚΑΙ ΑΝΑΠΤΥΞΕΩΝ ΕΡΓΩΝ  
ΠΑΡΑΔΟΣ ΘΗΒΑΙΩΣ 21, 14510, ΚΗΦΙΣΙΑ/ Τηλ. (01) 8196700 FAX (01) 8196709  
e-mail: m@ldk.gr

ΕΠΙΚΑΙΡΟΠΟΙΗΣΗ ΜΕΛΕΤΗΣ:

**Χ. ΜΑΡΑΒΕΑΣ & ΣΥΝΕΡΓΑΤΕΣ Ι.Κ.Ε.**  
ΣΥΜΒΟΥΛΟΙ ΜΗΧΑΝΙΚΟΙ & ΑΡΧΙΤΕΚΤΟΝΕΣ  
ΜΕΤΣΟΒΟΥ 11, ΑΘΗΝΑ 106 82  
ΤΗΛ.: 210 82 23 402, 210 88 42 805, FAX: 210 88 22 685  
www.maraveas.gr e-mail: info@maraveas.gr

ΤΕΧΝΙΚΗ ΕΤΑΙΡΕΙΑ ΗΛΕΚΤΡΟΛΟΓΩΝ ΜΗΧ/ΚΩΝ  
Δ.Τ. ΤΕΗΜ Ε.Π.Ε.  
ΣΤΟΥΡΝΑΡΑ 51, ΑΘΗΝΑ 10432 – 2105232493

ΣΤΑΔΙΟ ΜΕΛΕΤΗΣ : ΚΑΤΑΣΚΕΥΑΣΤΙΚΕΣ ΛΕΠΤΟΜΕΡΕΙΕΣ

ΤΙΤΛΟΣ : ΤΟΜΗ ΕΙΣΩΤΕΡΙΚΟΥ ΤΟΙΧΟΥ ΜΕ ΕΠΙΧΡΙΣΜΑ ΣΕ ΔΩΜΑ

|                |                     |           |          |         |                 |
|----------------|---------------------|-----------|----------|---------|-----------------|
| κλίμακας σφραγ | Ε, Λ, Λ, 3, 4, 6, 5 | σφραγ     | A3       | ΚΛΙΜΑΚΑ | 1 : 5           |
| ΜΕΛΕΤΗ :       | σφρα                | παραρτημα | 19.05.17 | σφρα    | ΑΡΙΘΜΟΣ ΣΧΕΔΙΟΥ |
| ΣΧΕΔΙΑΣΗ :     | σφρα                | παραρτημα | 19.05.17 | σφρα    | σφρα            |
| ΕΛΕΓΧΟΣ :      | σφρα                | παραρτημα | 19.05.17 | σφρα    | σφρα            |

ΕΓΚΡΙΣΗ

Υπογραφή

ΣΦΡΑΓΙΔΑ ΜΕΛΕΤΗΤΗ ΕΠΙΚΑΙΡΟΠΟΙΗΣΗΣ ΜΕΛΕΤΗΣ

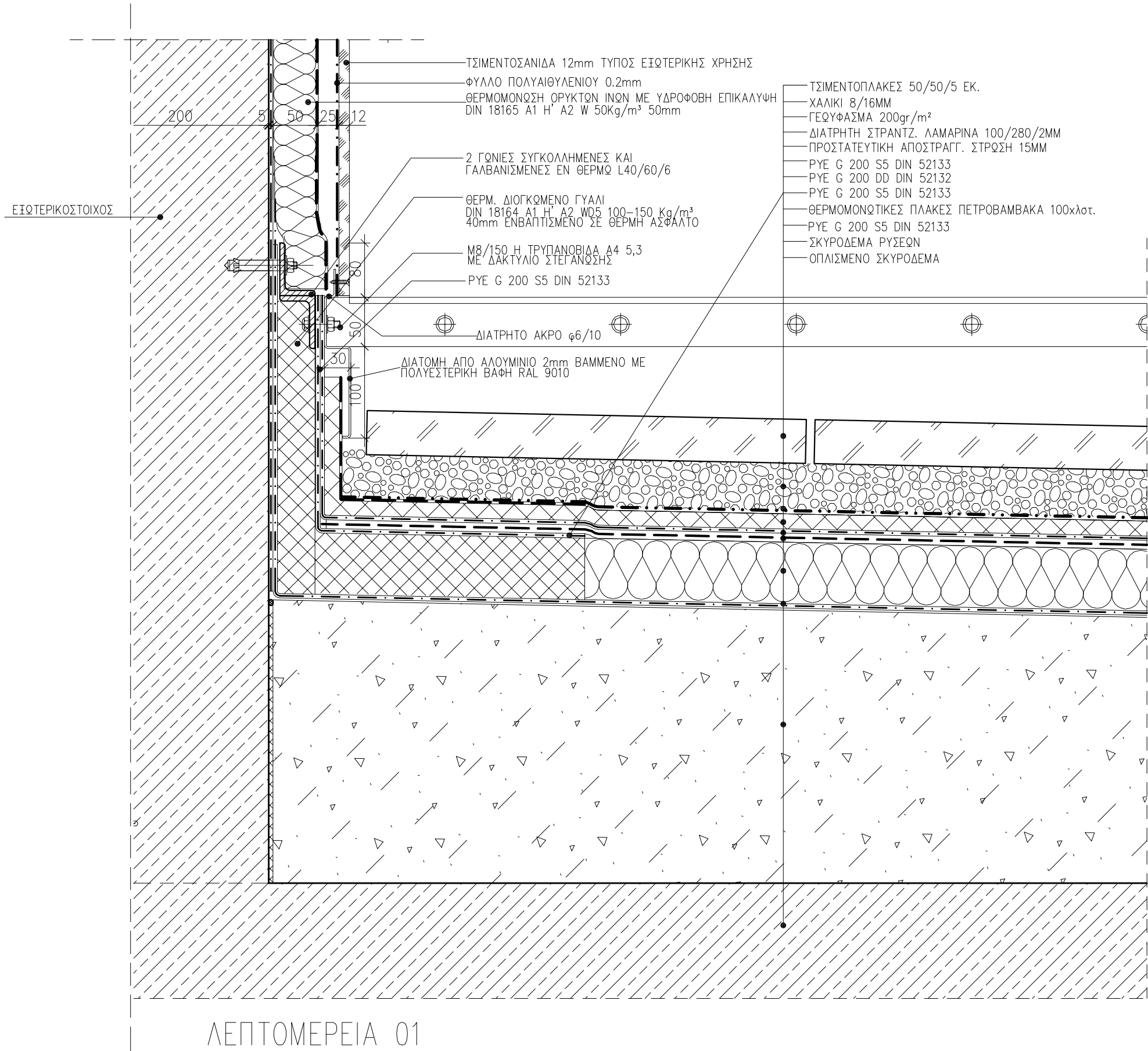

- ΣΗΜΕΙΩΣΗ :
- ΟΛΕΣ ΟΙ ΔΙΑΣΤΑΣΕΙΣ ΕΙΝΑΙ ΣΕ xλστ.
  - ΤΑ ΜΕΤΑΛΛΙΚΑ ΣΤΟΙΧΕΙΑ ΓΑΛΒΑΝΙΣΜΕΝΑ ΕΝ ΘΕΡΜΩ.
  - ΕΙΣΑΡΤΗΜΑΤΑ ΣΤΗΡΙΞΗΣ ΚΟΧΛΙΕΣ-ΒΥΣΜΑΤΑ ΕΙΝΑΙ ΟΛΑ ΑΝΟΞΕΙΔΩΤΑ ΠΟΙΟΤΗΤΑΣ Α4 ΜΕ ΔΙΑΧΩΡΙΣΤΙΚΟ ΥΛΙΚΟ ΣΕ ΣΗΜΕΙΑ ΕΠΑΦΗΣ ΜΕ ΑΛΛΟ ΜΕΤΑΛΛΟ
  - ΠΑΧΗ ΥΛΙΚΩΝ ΘΕΡΜΟΜΟΝΩΣΗΣ ΔΩΜΑΤΩΝ ΣΥΜΦΩΝΑ ΜΕ ΤΗΝ ΜΕΛΕΤΗ ΘΕΡΜΟΜΟΝΩΤΙΚΗΣ ΕΠΑΡΚΕΙΑΣ ΚΑΙ ΤΟΝ ΚΕΝΑΚ
  - ΥΛΙΚΑ ΘΕΡΜΟΜΟΝΩΣΗΣ ΔΩΜΑΤΩΝ  
α.ΣΚΛΗΡΕΣ ΠΛΑΚΕΣ ΠΕΤΡΟΒΑΜΒΑΚΑ 150-200kg/m³ ΠΑΧΟΥΣ100mm ΚΛΑΣΕΩΣ Α1 ΚΑΤΑ DIN 4102 ΕΝΔΕΙΚΤΙΚΟΥ ΤΥΠΟΥ ROCKWOOL DACHROCK  
β.ΣΚΛΗΡΕΣ ΠΛΑΚΕΣ ΔΙΟΓΚΩΜΕΝΟΥ ΠΙΑΛΙΟΥ ΠΛΗΡΟΥΣ ΕΜΒΑΠΤΙΣΜΕΝΕΣ ΣΕ ΘΕΡΜΗ ΑΣΦΑΛΤΟ DIN 18174 ΚΛΑΣΕΩΣ Α1 ΚΑΤΑ DIN 4102 ΠΟΙΟΤΗΤΟΣ-W ΓΙΑ ΠΕΡΙΟΧΕΣ ΥΔΡΟΡΡΟΩΝ ΣΤΡΑΓΓΙΣΤΙΚΩΝ ΚΑΝΑΛΙΩΝ ΟΜΒΡΙΩΝ 40mm min -WDS H WDH ΓΙΑ ΠΕΡΙΟΧΕΣ ΤΟΠΟΘΕΤ. ΦΕΡΟΥΣΑΣ ΠΛΑΚΑΣ ΦΟΡΤΙΩΝ ΓΙΑ Η/Μ ΕΓΚΑΤΑΣΤΑΣΕΙΣ. 120mm min
  - ΑΣΦΑΛΤΙΚΑ ΥΛΙΚΑ ΥΓΡΟΜΟΝΩΣΗΣ ΔΩΜΑΤΩΝ  
α.ΑΣΦΑΛΤΙΚΗ ΠΡΟΕΠΑΛΕΙΨΗ 3-4 ΣΤΡΩΣΕΙΣ  
β.ΦΡΑΓΜΑ ΥΔΡΑΤΜΩΝ ΑΣΦΑΛΤΟΠΑΝΟ 5 mm ΑΠΟ ΠΟΛΥΜΕΡΙΣΜΕΝΗ ΑΣΦΑΛΤΟ ΚΑΙ ΥΑΛΟΥΦΑΣΜΑ ΚΑΤΑ DIN52133 ΡΥΕ G200 S5  
γ.ΚΥΡΙΑ ΥΓΡΟΜΟΝΩΣΗ ΣΕ ΕΠΙΠΕΔΕΣ ΕΠΙΦΑΝΕΙΕΣ ΑΣΦΑΛΤΟΠΙΛΛΗΜΑ 10 mm ΑΠΟ ΠΟΛΥΜΕΡΙΣΜΕΝΗ ΑΣΦΑΛΤΟ ΚΑΙ ΥΑΛΟΠΙΛΛΗΜΑ DIN 52132 ΡΥΕ G200DD  
δ.ΤΕΛΙΚΗ ΕΠΙΣΤΡΩΣΗ ΚΑΙ ΕΠΕΙΞΕΡΓΑΣΙΑ ΕΝΩΣΕΩΝ ΜΕ ΚΑΤΑΚΟΡΥΦΕΣ ΕΠΙΦΑΝΕΙΕΣ ΑΣΦΑΛΤΟΠ. ΑΠΟ ΠΟΛΥΜΕΡΙΣΜΕΝΗ ΑΣΦΑΛΤΟ ΚΑΙ ΥΑΛΟΥΦΑΣΜΑ DIN 52133 ΡΥΕ G200 S5
  - ΠΛΑΣΤΙΚΑ ΥΛΙΚΑ ΥΓΡΟΜΟΝΩΣΗΣ ΔΩΜΑΤΩΝ  
α.ΜΕΜΒΡΑΝΗ ΑΠΟ ΠΟΛΙΒΙΝΥΛΟΧΛΩΡΙΔΙΟ ΣΥΜΒΑΤΗ ΜΕ ΑΣΦΑΛΤΙΚΑ ΥΛΙΚΑ DIN 16937 PVC-P 1.5 mm ΜΕ ΣΤΗΡΙΞΕΙΣ ΥΠΟΛΟΓΙΣΜΕΝΕΣ ΚΑΤΑ DIN 1055 ΜΕΡΟΣ4  
β.ΜΕΜΒΡΑΝΗ PVC-P DIN 16937 ΑΝΘΕΚΤΙΚΗ ΣΕ ΑΚΤΙΝΟΒΟΛΙΑ UV ΛΕΥΚΗ RAL 9010 γ.ΕΛΑΣΜΑΤΑ ΑΠΟ ΓΑΛΒΑΝΙΣΜΕΝΗ ΚΑΙ ΒΑΜΜΕΝΗ ΜΕ ΠΟΛΥΕΣΤΕΡΙΚΗ ΒΑΦΗ ΦΟΥΡΝΟΥ ΠΑΧΟΥΣ 0,8mm. ΣΤΗΝ ΕΜΦΑΝΗ ΠΛΕΥΡΑ ΛΑΜΑΡΙΝΑ 0.6mm ΕΠΕΝΔΕΥΜΕΝΗ ΜΕ PVC-P DIN 16937 ΓΙΑ ΟΛΕΣ ΤΙΣ ΓΩΝΙΕΣ, ΑΠΟΛΗΞΕΙΣ ΔΩΜΑΤΩΝ ΚΑΙ ΚΟΡΝΙΖΩΜΑΤΑ ΚΑΘΩΣ ΚΑΙ ΔΙΣΚΟΥΣ ΣΥΝΔΕΣΗ ΜΕ ΥΠΟΣΤΡΩΜΑ
  - ΠΡΟΣΤΑΤΕΥΤΙΚΑ ΔΙΑΧΩΡΙΣΤΙΚΑ ΣΤΡΩΜΑΤΑ  
α.ΜΗ ΥΦΑΝΤΑ ΠΟΛΥΕΣΤΕΡΙΚΑ ΥΦΑΣΜΑΤΑ 200gr/m2 ΩΣ ΔΙΑΧΩΡΙΣΤΙΚΗ ΠΡΟΣΤΑΤΕΥΤΙΚΗ ΣΤΡΩΣΗ ΑΝΘ ΥΓΡΟΜΟΝΩΣΗΣ  
β.ΜΗ ΥΦΑΝΤΑ ΠΟΛΥΕΣΤΕΡΙΚΑ ΥΦΑΣΜΑΤΑ ΩΣ ΑΝΘ. ΠΑΝΤΟΤΕ ΑΝΘ ΚΑΙ ΚΑΤΩ ΑΠΟ ΠΛΑΣΤΙΚΗ ΜΕΜΒΡΑΝΗ Εφ ΟΣΩΝ ΕΙΝΑΙ ΑΝΕΛΑΣΤΙΚΟ ΥΛΙΚΟ π.χ. ΣΚΥΡΟΔΕΜ. Η ΑΦΡΟ ΜΠΕΤΟΝ ΚΛΙΣΕΩΝ γ.ΑΠΟΣΤΡΑΓΓΙΣΤΙΚΗ ΠΡΟΣΤΑΤΕΥΤΙΚΗ ΣΤΡΩΣΗ ΑΠΟ ΣΚΛΗΡΟ ΠΟΛΥΑΙΘΥΛΕΝΙΟ ΜΟΡΦΗΣ ΕΠΙΚΟΙΝΩΝΟΥΣΗΣ ΚΥΨΕΛΗΣ 12-15mm ΜΕ ΜΗ ΥΦΑΝΤΟ ΠΟΛΥΕΣΤΕΡΙΚΟ ΥΦΑΣΜΑ ΣΤΗΝ ΚΑΤΩ ΠΛΕΥΡΑ
  - ΓΙΑ ΤΗΝ ΓΕΩΜΕΤΡΙΑ ΚΑΙ ΘΕΣΗ ΤΩΝ ΣΤΟΙΧΕΙΩΝ ΤΩΝ ΑΡΧ.ΛΕΠΤΟΜΕΡΕΙΩΝ ΒΛΕΠΕ ΑΡΧΙΤΕΚΤΟΝΙΚΑ ΣΧΕΔΙΑ
  - ΑΦΡΟΜΠΕΤΟΝ ΡΥΣΕΩΝ 600kg/m³  
α. ΧΑΛΙΚΙ ΠΛΥΜΕΝΟ DIN 4226  
β. 8/16 ΚΑΤΩ ΑΠΟ ΤΑΡΑΤΣΟΠΛΑΚΕΣ  
γ. 16/32 ΕΚΤΕΓΕΙΜΜΕΝΟ  
δ. 32/64 ΣΕ ΣΤΡΑΓΓΙΣΤΗΡΙΑ

ΕΡΓΟΔΟΤΗΣ : ΔΗΜΟΚΡΕΙΤΕΙΟ ΠΑΝΕΠΙΣΤΗΜΙΟ ΘΡΑΚΗΣ

ΕΡΓΟ : ΚΤΙΡΙΑΚΕΣ ΕΓΚΑΤΑΣΤΑΣΕΙΣ ΤΜΗΜΑΤΩΝ ΕΘΝΟΛΟΓΙΑΣ – ΙΣΤΟΡΙΑΣ ΚΑΙ ΦΙΛΟΛΟΓΙΑΣ

ΜΕΛΕΤΗΤΕΣ :

■ ■ ■

■ ■ ■

■ ■ ■

ΓΡΑΦΕΙΟ ΔΟΞΙΑΔΗ  
ΣΥΜΒΟΥΛΟΙ ΓΙΑ ΑΝΑΠΤΥΞΗ ΚΑΙ ΟΙΚΙΣΤΙΚΗ Α.Ε.  
Α. Μεσογείων 457, Αγ. Παρασκευή, 153 43, ΑΘΗΝΑ / Τηλ. (01) 6068700 FAX (01) 6068797  
e-mail: doxiadis@doxiadis.com

■ LDK

■ ΔΚ

■ -

ΣΥΜΒΟΥΛΟΙ ΤΕΧΝΙΚΩΝ ΚΑΙ ΑΝΑΠΤΥΞΕΩΝ ΕΡΓΩΝ  
ΠΑΡΑΔΟΣ ΘΗΒΑΙΩΣ 21, 14510, ΚΗΦΙΣΙΑ/ Τηλ. (01) 8196700 FAX (01) 8196709  
e-mail: moin@ldk.gr

ΕΠΙΚΑΙΡΟΠΟΙΗΣΗ ΜΕΛΕΤΗΣ:

■ ■ ■

■ ■ ■

■ ■ ■

Χ. ΜΑΡΑΒΕΑΣ & ΣΥΝΕΡΓΑΤΕΣ Ι.Κ.Ε.  
ΣΥΜΒΟΥΛΟΙ ΜΗΧΑΝΙΚΟΙ & ΑΡΧΙΤΕΚΤΟΝΕΣ  
ΜΕΤΣΟΒΟΥ 11, ΑΘΗΝΑ 106 82  
ΤΗΛ.: 210 82 23 402, 210 88 42 805 FAX: 210 88 22 685  
www.maraveas.gr e-mail: info@maraveas.gr

ΤΕΧΝΙΚΗ ΕΤΑΙΡΕΙΑ ΗΛΕΚΤΡΟΛΟΓΩΝ ΜΗΧ/ΚΩΝ  
Δ.Τ. ΤΕΗΜ Ε.Π.Ε.  
ΣΤΟΥΡΝΑΡΑ 51, ΑΘΗΝΑ 10432 – 2105232493

ΣΤΑΔΙΟ ΜΕΛΕΤΗΣ : ΚΑΤΑΣΚΕΥΑΣΤΙΚΕΣ ΛΕΠΤΟΜΕΡΕΙΕΣ

ΤΙΤΛΟΣ : ΤΟΜΗ ΕΙΣΩΤΕΡΙΚΟΥ ΤΟΙΧΟΥ ΜΕ ΑΕΡΙΖΟΜΕΝΗ ΜΟΝΩΣΗ ΚΑΙ ΕΠΕΝΔΥΣΗ ΜΕ ΔΩΜΑ

|            |                     |          |          |         |                 |
|------------|---------------------|----------|----------|---------|-----------------|
| κλίμακας   | Ε, Λ, Λ, 3, 4, 6, 5 | αρχική   | A3       | κλίμακα | 1 : 5           |
| ΜΕΛΕΤΗ :   | αρχή                | παραγωγή | 19.05.17 | αποδοχή | ΑΡΙΘΜΟΣ ΣΧΕΔΙΟΥ |
| ΣΧΕΔΙΑΣΗ : | αρχή                | παραγωγή | 19.05.17 | αποδοχή | αρχική μελέτη   |
| ΕΛΕΓΧΟΣ :  | αρχή                | παραγωγή | 19.05.17 | αποδοχή | 0,0,0,0,4,0,0   |

ΕΓΚΡΙΣΗ

Υπογραφή

ΣΦΡΑΓΙΔΑ ΜΕΛΕΤΗΤΗ ΕΠΙΚΑΙΡΟΠΟΙΗΣΗΣ ΜΕΛΕΤΗΣ

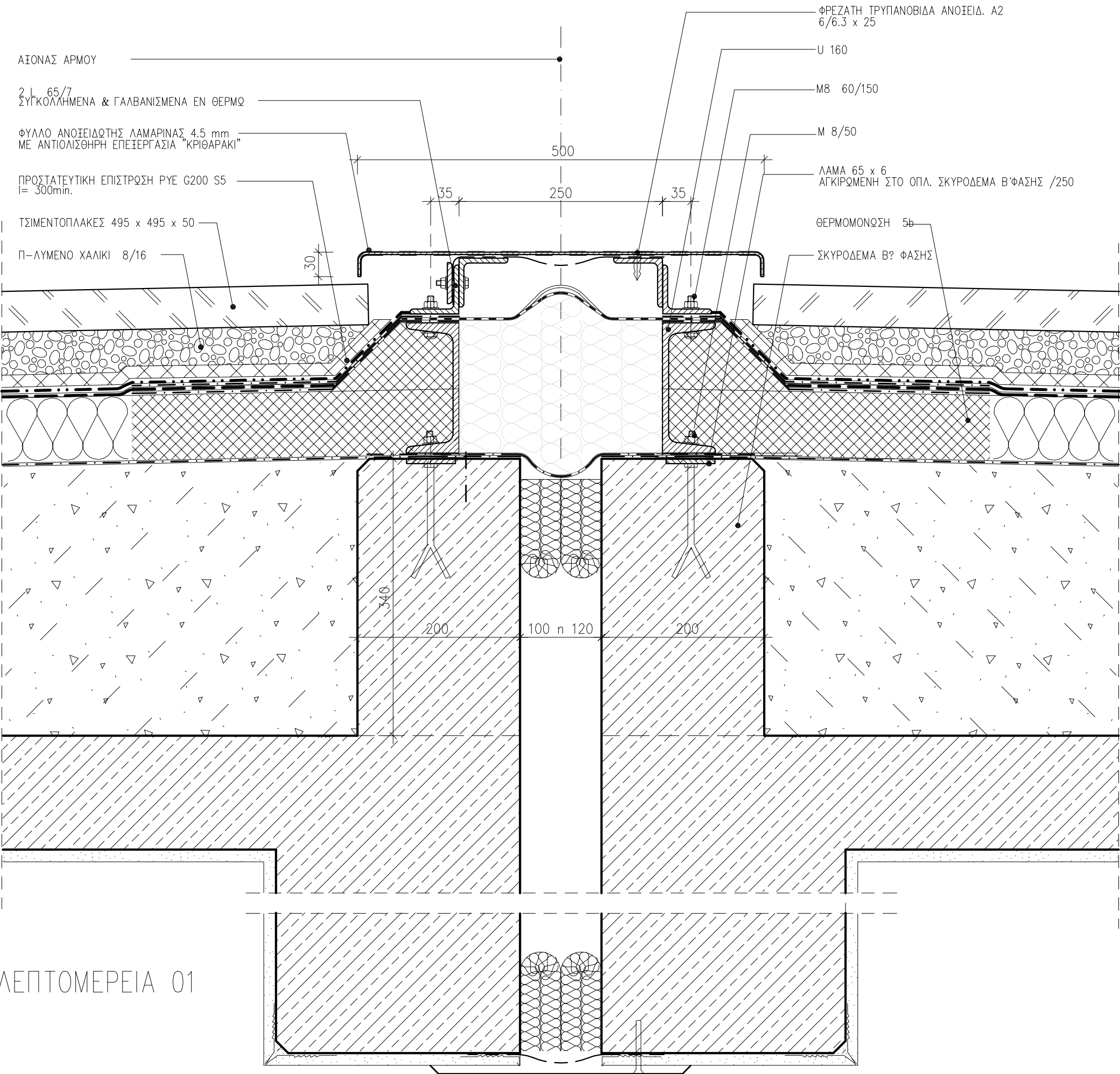

- ΣΗΜΕΙΩΣΗ :
- ΟΛΕΣ ΟΙ ΔΙΑΣΤΑΣΕΙΣ ΕΙΝΑΙ ΣΕ x/lot.
  - ΤΑ ΜΕΤΑΛΛΙΚΑ ΣΤΟΙΧΕΙΑ ΓΑΛΒΑΝΙΣΜΕΝΑ ΕΝ ΘΕΡΜΩ.
  - ΕΙΣΑΡΤΗΜΑΤΑ ΣΤΗΡΙΞΗΣ ΚΟΧΛΙΕΣ-ΒΥΣΜΑΤΑ ΕΙΝΑΙ ΟΛΑ ΑΝΟΙΞΙΔΩΤΑ ΠΟΙΟΤΗΤΑΣ Α4 ΜΕ ΔΙΑΧΩΡΙΣΤΙΚΟ ΥΛΙΚΟ ΣΕ ΣΗΜΕΙΑ ΕΠΑΦΗΣ ΜΕ ΑΛΛΟ ΜΕΤΑΛΛΟ
  - ΠΑΧΗ ΥΛΙΚΩΝ ΘΕΡΜΟΜΟΝΩΣΗΣ ΔΩΜΑΤΩΝ ΣΥΜΦΩΝΑ ΜΕ ΤΗΝ ΜΕΛΕΤΗ ΘΕΡΜΟΜΟΝΩΤΙΚΗΣ ΕΠΑΡΚΕΙΑΣ ΚΑΙ ΤΟΝ ΚΕΝΑΚ
  - ΥΛΙΚΑ ΘΕΡΜΟΜΟΝΩΣΗΣ ΔΩΜΑΤΩΝ  
α.ΣΚΛΗΡΕΣ ΠΛΑΚΕΣ ΠΕΤΡΟΒΑΜΒΑΚΑ 150-200kg/m3 ΠΑΧΟΥΣ100mm ΚΛΑΣΕΩΣ Α1 ΚΑΤΑ DIN 4102 ΕΝΔΕΙΚΤΙΚΟΥ ΤΥΠΟΥ ROCKWOOL DACHROCK  
β. ΣΚΛΗΡΕΣ ΠΛΑΚΕΣ ΔΙΟΓΚΩΜΕΝΟΥ ΠΑΛΙΟΥ ΠΛΗΡΩΣ ΕΜΒΑΠΤΙΣΜΕΝΕΣ ΣΕ ΘΕΡΜΗ ΑΣΦΑΛΤΟ DIN 18174 ΚΛΑΣΕΩΣ Α1 ΚΑΤΑ DIN 4102 ΠΟΙΟΤΗΤΟΣ-W ΓΙΑ ΠΕΡΙΟΧΕΣ ΥΔΡΟΡΡΟΩΝ ΣΤΡΑΓΓΙΣΤΙΚΩΝ ΚΑΝΑΛΙΩΝ ΟΜΒΡΙΩΝ 40mm min -WDS Η WDH ΓΙΑ ΠΕΡΙΟΧΕΣ ΤΟΠΟΘΕΤ. ΦΕΡΟΥΣΑΣ ΠΛΑΚΑΣ ΦΟΡΤΙΩΝ ΓΙΑ Η/Μ ΕΓΚΑΤΑΣΤΑΣΕΙΣ. 120mm min
  - ΑΣΦΑΛΤΙΚΑ ΥΛΙΚΑ ΥΓΡΟΜΟΝΩΣΗΣ ΔΩΜΑΤΩΝ  
α.ΑΣΦΑΛΤΙΚΗ ΠΡΟΕΠΑΛΕΙΨΗ 3-4 ΣΤΡΩΣΕΙΣ  
β.ΦΑΓΜΑ ΥΔΡΑΤΜΩΝ ΑΣΦΑΛΤΟΠΑΝΟ 5 mm ΑΠΟ ΠΟΛΥΜΕΡΙΣΜΕΝΗ ΑΣΦΑΛΤΟ ΚΑΙ ΥΑΛΟΥΦΑΣΜΑ ΚΑΤΑ DIN52133 ΡΥΕ G200 S5  
γ.ΚΥΡΙΑ ΥΓΡΟΜΟΝΩΣΗ ΣΕ ΕΠΙΠΕΔΕΣ ΕΠΙΦΑΝΕΙΕΣ ΑΣΦΑΛΤΟΠΙΛΛΗΜΑ 10 mm ΑΠΟ ΠΟΛΥΜΕΡΙΣΜΕΝΗ ΑΣΦΑΛΤΟ ΚΑΙ ΥΑΛΟΠΙΛΛΗΜΑ DIN 52132 ΡΥΕ G200DD  
δ.ΤΕΛΙΚΗ ΕΠΙΣΤΡΩΣΗ ΚΑΙ ΕΠΕΙΞΕΡΓΑΣΙΑ ΕΝΩΣΕΩΝ ΜΕ ΚΑΤΑΚΟΡΥΦΕΣ ΕΠΙΦΑΝΕΙΕΣ ΑΣΦΑΛΤΟΠ. ΑΠΟ ΠΟΛΥΜΕΡΙΣΜΕΝΗ ΑΣΦΑΛΤΟ ΚΑΙ ΥΑΛΟΥΦΑΣΜΑ DIN 52133 ΡΥΕ G200 S5
  - ΠΛΑΣΤΙΚΑ ΥΛΙΚΑ ΥΓΡΟΜΟΝΩΣΗΣ ΔΩΜΑΤΩΝ  
α.ΜΕΜΒΡΑΝΗ ΑΠΟ ΠΟΛΙΒΙΝΥΛΟΧΛΩΡΙΔΙΟ ΣΥΜΒΑΤΗ ΜΕ ΑΣΦΑΛΤΙΚΑ ΥΛΙΚΑ DIN 16937 PVC-P 1.5 mm ΜΕ ΣΤΗΡΙΞΕΙΣ ΥΠΟΛΟΓΙΣΜΕΝΕΣ ΚΑΤΑ DIN 1055 ΜΕΡΟΣ4  
β.ΜΕΜΒΡΑΝΗ PVC-P DIN 16937 ΑΝΕΚΤΙΚΗ ΣΕ ΑΚΤΙΝΟΒΟΛΙΑ UV ΛΕΥΚΗ RAL 9010 γ.ΕΛΑΣΜΑΤΑ ΑΠΟ ΓΑΛΒΑΝΙΣΜΕΝΗ ΚΑΙ ΒΑΜΜΕΝΗ ΜΕ ΠΟΛΥΕΣΤΕΡΙΚΗ ΒΑΦΗ ΦΟΥΡΝΟΥ ΠΑΧΟΥΣ 0,8mm. ΣΤΗΝ ΕΜΦΑΝΗ ΠΛΕΥΡΑ ΛΑΜΑΡΙΝΑ 0.6mm ΕΠΕΝΔΕΔΥΜΕΝΗ ΜΕ PVC-P DIN 16937 ΓΙΑ ΟΛΕΣ ΤΙΣ ΓΩΝΙΕΣ, ΑΠΟΛΗΞΙΕΙΣ ΔΩΜΑΤΩΝ ΚΑΙ ΚΟΡΝΙΖΩΜΑΤΑ ΚΑΘΩΣ ΚΑΙ ΔΙΣΚΟΥΣ ΣΥΝΔΕΣΗ ΜΕ ΥΠΟΣΤΡΩΜΑ
  - ΠΡΟΣΤΑΤΕΥΤΙΚΑ ΔΙΑΧΩΡΙΣΤΙΚΑ ΣΤΡΩΜΑΤΑ  
α.ΜΗ ΥΦΑΝΤΑ ΠΟΛΥΕΣΤΕΡΙΚΑ ΥΦΑΣΜΑΤΑ 200gr/m2 ΩΣ ΔΙΑΧΩΡΙΣΤΙΚΗ ΠΡΟΣΤΑΤΕΥΤΙΚΗ ΣΤΡΩΣΗ ΑΝΩ ΥΓΡΟΜΟΝΩΣΗΣ  
β.ΜΗ ΥΦΑΝΤΑ ΠΟΛΥΕΣΤΕΡΙΚΑ ΥΦΑΣΜΑΤΑ ΩΣ ΑΝΩ, ΠΑΝΤΟΤΕ ΑΝΩ ΚΑΙ ΚΑΤΩ ΑΠΟ ΠΛΑΣΤΙΚΗ ΜΕΜΒΡΑΝΗ ΕΦ' ΟΣΩΝ ΕΙΝΑΙ ΑΝΕΛΑΣΤΙΚΟ ΥΛΙΚΟ π.χ. ΣΚΥΡΟΔΕΜ. Η ΑΦΡΟ ΜΠΕΤΟΝ ΚΛΙΣΕΩΝ γ.ΑΠΟΣΤΡΑΓΓΙΣΤΙΚΗ ΠΡΟΣΤΑΤΕΥΤΙΚΗ ΣΤΡΩΣΗ ΑΠΟ ΣΚΛΗΡΟ ΠΟΛΥΑΙΘΥΛΕΝΙΟ ΜΟΡΦΗΣ ΕΠΙΚΟΙΝΩΝΟΥΣΗΣ ΚΥΦΕΛΗΣ 12-15mm ΜΕ ΜΗ ΥΦΑΝΤΟ ΠΟΛΥΕΣΤΕΡΙΚΟ ΥΦΑΣΜΑ ΣΤΗΝ ΚΑΤΩ ΠΛΕΥΡΑ
  - ΓΙΑ ΤΗΝ ΓΕΩΜΕΤΡΙΑ ΚΑΙ ΘΕΣΗ ΤΩΝ ΣΤΟΙΧΕΙΩΝ ΤΩΝ ΑΡΧ.ΛΕΠΤΟΜΕΡΕΙΩΝ ΒΛΕΠΕ ΑΡΧΙΤΕΚΤΟΝΙΚΑ ΣΧΕΔΙΑ
  - ΑΦΡΟΜΠΕΤΟΝ ΡΥΣΕΩΝ 600kg/m3
  - ΧΑΛΙΚΙ ΠΛΥΜΕΝΟ DIN 4226  
α. 8/16 ΚΑΤΩ ΑΠΟ ΤΑΡΑΤΣΟΠΛΑΚΕΣ  
β. 16/32 ΕΚΤΕΘΕΜΕΝΟ  
γ. 32/64 ΣΕ ΣΤΡΑΓΓΙΣΤΗΡΙΑ

ΕΡΩΔΟΤΗΣ : ΔΗΜΟΚΡΙΤΕΙΟ ΠΑΝΕΠΙΣΤΗΜΙΟ ΘΡΑΚΗΣ

ΕΡΓΟ : ΚΤΙΡΙΑΚΕΣ ΕΓΚΑΤΑΣΤΑΣΕΙΣ ΤΜΗΜΑΤΩΝ ΕΘΝΟΛΟΓΙΑΣ – ΙΣΤΟΡΙΑΣ ΚΑΙ ΦΙΛΟΛΟΓΙΑΣ

ΜΕΛΕΤΗΤΕΣ :

ΓΡΑΦΕΙΟ ΔΟΞΙΑΔΗ  
ΣΥΜΒΟΥΛΟΙ ΓΙΑ ΑΝΑΠΤΥΞΗ ΚΑΙ ΟΙΚΙΣΤΙΚΗ Α.Ε.  
Λ. Μεσογείων 487, Αγ. Παρασκευή, 153 43, ΑΘΗΝΑ / Τηλ. (01) 6068700 FAX (01) 6068797  
e-mail: doxiadis@doxiadis.com

LDK ΔΔΚ - ΣΥΜΒΟΥΛΟΙ ΤΕΧΝΙΚΩΝ ΚΑΙ ΑΝΑΠΤΥΞΙΑΚΩΝ ΕΡΓΩΝ  
ΠΑΡΑΡΤΗΣΗ ΘΕΣΣΑΛΟΣ 21, 14500, ΚΗΦΙΣΙΑ / Τηλ. (01) 6196700 FAX (01) 6196709  
e-mail: m@ldk.gr

ΕΠΙΚΑΡΟΠΟΙΗΣΗ ΜΕΛΕΤΗΣ:

Χ. ΜΑΡΑΒΕΑΣ & ΣΥΝΕΡΓΑΤΕΣ Ι.Κ.Ε.  
ΣΥΜΒΟΥΛΟΙ ΜΗΧΑΝΙΚΟΙ & ΑΡΧΙΤΕΚΤΟΝΕΣ  
ΜΕΤΣΟΒΟΥ 11, ΑΘΗΝΑ 106 82  
ΤΗΛ.: 210 82 23 402, 210 88 42 305, FAX: 210 88 22 685  
www.maraveas.gr, e-mail:info@maraveas.gr

ΤΕΧΝΙΚΗ ΕΤΑΙΡΕΙΑ ΗΛΕΚΤΡΟΛΟΓΩΝ ΜΗΧ/ΚΩΝ  
Δ.Τ. ΤΕΗΜ Ε.Π.Ε.  
ΣΤΟΥΡΝΑΡΑ 51, ΑΘΗΝΑ 10432 – 2105232493

ΣΤΑΔΙΟ ΜΕΛΕΤΗΣ : ΚΑΤΑΣΚΕΥΑΣΤΙΚΕΣ ΛΕΠΤΟΜΕΡΕΙΕΣ

ΤΙΤΛΟΣ : ΛΕΠΤΟΜΕΡΕΙΕΣ ΔΩΜΑΤΟΣ  
ΑΡΜΟΣ ΔΙΑΣΤΟΛΗΣ ΣΕ ΚΟΡΦΙΑ ΔΩΜΑΤΟΣ

|              |         |          |       |                 |              |
|--------------|---------|----------|-------|-----------------|--------------|
| αριθμ. σχεδ. | ΕΛΛ3465 | μερής    | Α3    | ΚΛΙΜΑΚΑ         | 1 : 5        |
| ΜΕΛΕΤΗ :     | σχεδ.   | 19.05.17 | σχεδ. | ΑΡΙΘΜΟΣ ΣΧΕΔΙΟΥ |              |
| ΣΧΕΔΙΑΣΗ :   | σχεδ.   | 19.05.17 | σχεδ. | καταρτ.         | αριθμ. σχεδ. |
| ΕΛΕΓΧΟΣ :    | σχεδ.   | 19.05.17 | σχεδ. |                 |              |

|         |  |
|---------|--|
| ΕΓΚΡΙΣΗ | Υπογραφή                                 |
|         | ΣΦΡΑΓΙΔΑ ΜΕΛΕΤΗΤΗ ΕΠΙΚΑΡΟΠΟΙΗΣΗΣ ΜΕΛΕΤΗΣ |

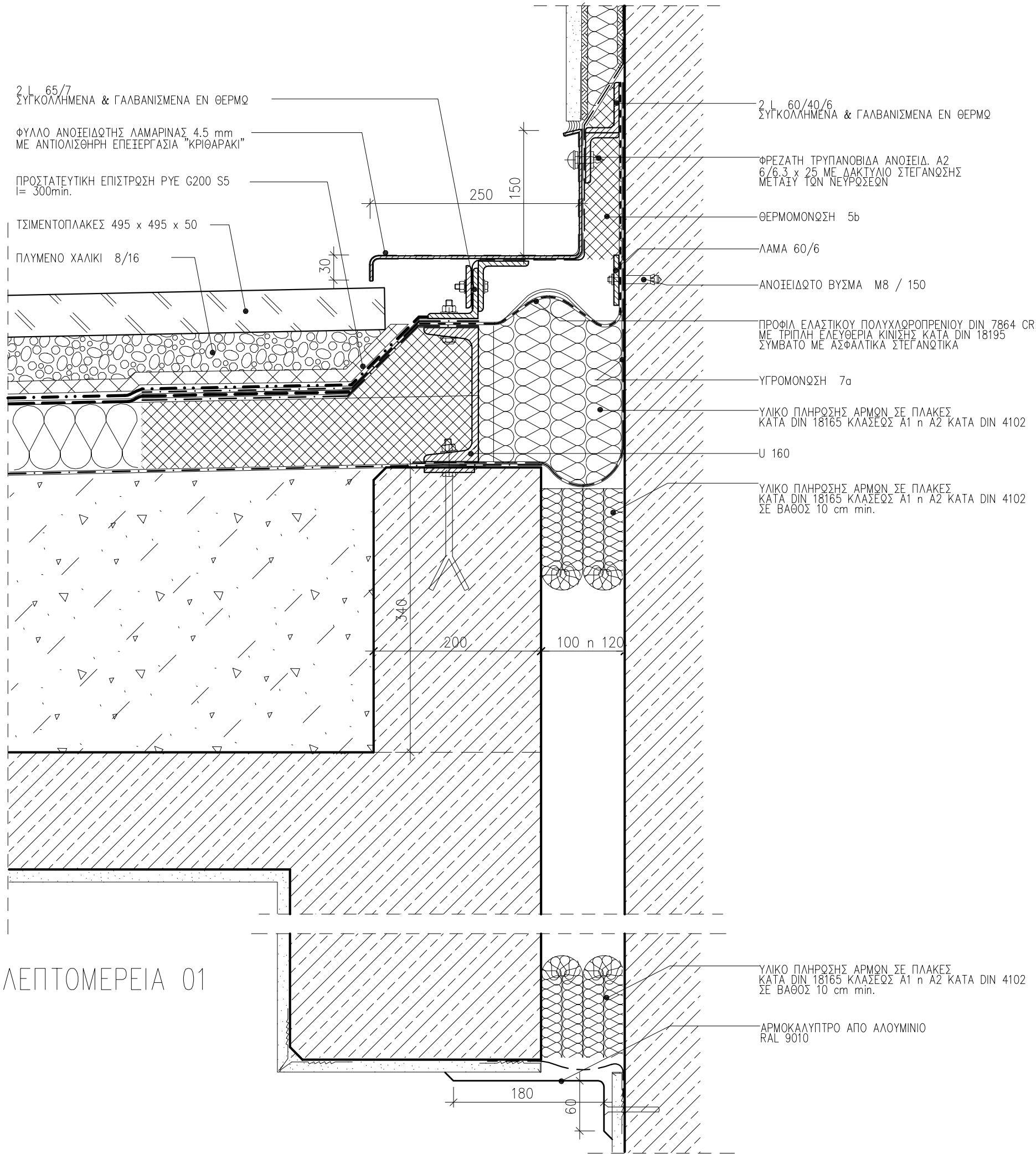

- ΣΗΜΕΙΩΣΗ :
- ΟΛΕΣ ΟΙ ΔΙΑΣΤΑΣΕΙΣ ΕΙΝΑΙ ΣΕ κlot.
  - ΤΑ ΜΕΤΑΛΛΙΚΑ ΣΤΟΙΧΕΙΑ ΓΑΛΒΑΝΙΣΜΕΝΑ ΕΝ ΘΕΡΜΩ.
  - ΕΙΣΑΡΤΗΜΑΤΑ ΣΤΗΡΙΞΗΣ ΚΟΧΛΙΕΣ–ΒΥΣΜΑΤΑ ΕΙΝΑΙ ΟΛΑ ΑΝΟΞΕΙΔΩΤΑ ΠΟΙΟΤΗΤΑΣ Α4 ΜΕ ΔΙΑΧΩΡΙΣΤΙΚΟ ΥΛΙΚΟ ΣΕ ΣΗΜΕΙΑ ΕΠΑΦΗΣ ΜΕ ΑΛΛΟ ΜΕΤΑΛΛΟ
  - ΠΑΧΗ ΥΛΙΚΩΝ ΘΕΡΜΟΜΟΝΩΣΗΣ ΔΩΜΑΤΩΝ ΣΥΜΦΩΝΑ ΜΕ ΤΗΝ ΜΕΛΕΤΗ ΘΕΡΜΟΜΟΝΩΤΙΚΗΣ ΕΠΑΡΚΕΙΑΣ ΚΑΙ ΤΟΝ ΚΕΝΑΚ
  - ΥΛΙΚΑ ΘΕΡΜΟΜΟΝΩΣΗΣ ΔΩΜΑΤΩΝ  
α.ΣΚΛΗΡΕΣ ΠΛΑΚΕΣ ΠΕΤΡΟΒΑΜΒΑΚΑ 150–200kg/m3 ΠΑΧΟΥΣ100mm ΚΛΑΣΕΩΣ Α1 ΚΑΤΑ DIN 4102 ΕΝΔΕΙΚΤΙΚΟΥ ΤΥΠΟΥ ROCKWOOL DACHROCK  
β. ΣΚΛΗΡΕΣ ΠΛΑΚΕΣ ΔΙΟΓΚΩΜΕΝΟΥ ΠΑΛΙΟΥ ΠΛΗΡΩΣ ΕΜΒΑΠΤΙΣΜΕΝΕΣ ΣΕ ΘΕΡΜΗ ΑΣΦΑΛΤΟ DIN 18174 ΚΛΑΣΕΩΣ Α1 ΚΑΤΑ DIN 4102 ΠΟΙΟΤΗΤΟΣ–W ΓΙΑ ΠΕΡΙΟΧΕΣ ΥΔΡΟΡΡΟΩΝ ΣΤΡΑΓΓΙΣΤΙΚΩΝ ΚΑΝΑΛΙΩΝ ΟΜΒΡΙΩΝ 40mm min –WDS Η WDH ΓΙΑ ΠΕΡΙΟΧΕΣ ΤΟΠΟΘΕΤ. ΦΕΡΟΥΣΑΣ ΠΛΑΚΑΣ ΦΟΡΤΙΩΝ ΓΙΑ Η/Μ ΕΓΚΑΤΑΣΤΑΣΕΙΣ. 120mm min
  - ΑΣΦΑΛΤΙΚΑ ΥΛΙΚΑ ΥΓΡΟΜΟΝΩΣΗΣ ΔΩΜΑΤΩΝ  
α.ΑΣΦΑΛΤΙΚΗ ΠΡΟΕΠΑΛΕΙΨΗ 3–4 ΣΤΡΩΣΕΙΣ  
β.ΦΡΑΓΜΑ ΥΔΡΑΤΜΩΝ ΑΣΦΑΛΤΟΠΑΝΟ 5 mm ΑΠΟ ΠΟΛΥΜΕΡΙΣΜΕΝΗ ΑΣΦΑΛΤΟ ΚΑΙ ΥΑΛΟΥΦΑΣΜΑ ΚΑΤΑ DIN52133 ΡΥΕ G200 S5  
γ.ΚΥΡΙΑ ΥΓΡΟΜΟΝΩΣΗ ΣΕ ΕΠΙΠΕΔΕΣ ΕΠΙΦΑΝΕΙΕΣ ΑΣΦΑΛΤΟΠΙΛΛΗΜΑ 10 mm ΑΠΟ ΠΟΛΥΜΕΡΙΣΜΕΝΗ ΑΣΦΑΛΤΟ ΚΑΙ ΥΑΛΟΠΙΛΛΗΜΑ DIN 52132 ΡΥΕ G200DD  
δ.ΤΕΛΙΚΗ ΕΠΙΣΤΡΩΣΗ ΚΑΙ ΕΠΕΙΞΕΡΓΑΣΙΑ ΕΝΩΣΕΩΝ ΜΕ ΚΑΤΑΚΟΡΥΦΕΣ ΕΠΙΦΑΝΕΙΕΣ ΑΣΦΑΛΤΟΠ. ΑΠΟ ΠΟΛΥΜΕΡΙΣΜΕΝΗ ΑΣΦΑΛΤΟ ΚΑΙ ΥΑΛΟΥΦΑΣΜΑ DIN 52133 ΡΥΕ G200 S5
  - ΠΛΑΣΤΙΚΑ ΥΛΙΚΑ ΥΓΡΟΜΟΝΩΣΗΣ ΔΩΜΑΤΩΝ  
α.ΜΕΜΒΡΑΝΗ ΑΠΟ ΠΟΛΙΒΙΝΥΛΟΧΛΩΡΙΔΙΟ ΣΥΜΒΑΤΗ ΜΕ ΑΣΦΑΛΤΙΚΑ ΥΛΙΚΑ DIN 16937 PVC–P 1.5 mm ΜΕ ΣΤΗΡΙΞΕΙΣ ΥΠΟΛΟΓΙΣΜΕΝΕΣ ΚΑΤΑ DIN 1055 ΜΕΡΟΣ4  
β.ΜΕΜΒΡΑΝΗ PVC–P DIN 16937 ΑΝΕΚΤΙΚΗ ΣΕ ΑΚΤΙΝΟΒΟΛΙΑ UV ΛΕΥΚΗ RAL 9010  
γ.ΕΛΑΣΜΑΤΑ ΑΠΟ ΓΑΛΒΑΝΙΣΜΕΝΗ ΚΑΙ ΒΑΜΜΕΝΗ ΜΕ ΠΟΛΥΕΣΤΕΡΙΚΗ ΒΑΦΗ ΦΟΥΡΝΟΥ ΠΑΧΟΥΣ 0,8m. ΣΤΗΝ ΕΜΦΑΝΗ ΠΛΕΥΡΑ ΛΑΜΑΡΙΝΑ 0.6mm ΕΠΕΝΔΕΔΥΜΕΝΗ ΜΕ PVC–P DIN 16937 ΓΙΑ ΟΛΕΣ ΤΙΣ ΓΩΝΙΕΣ, ΑΠΟΛΗΞΕΙΣ ΔΩΜΑΤΩΝ ΚΑΙ ΚΟΡΝΙΖΩΜΑΤΑ ΚΑΘΩΣ ΚΑΙ ΔΙΣΚΟΥΣ ΣΥΝΔΕΣΗ ΜΕ ΥΠΟΣΤΡΩΜΑ
  - ΠΡΟΣΤΑΤΕΥΤΙΚΑ ΔΙΑΧΩΡΙΣΤΙΚΑ ΣΤΡΩΜΑΤΑ  
α.ΜΗ ΥΦΑΝΤΑ ΠΟΛΥΕΣΤΕΡΙΚΑ ΥΦΑΣΜΑΤΑ 200gr/m2 ΩΣ ΔΙΑΧΩΡΙΣΤΙΚΗ ΠΡΟΣΤΑΤΕΥΤΙΚΗ ΣΤΡΩΣΗ ΑΝΩ ΥΓΡΟΜΟΝΩΣΗΣ  
β.ΜΗ ΥΦΑΝΤΑ ΠΟΛΥΕΣΤΕΡΙΚΑ ΥΦΑΣΜΑΤΑ ΩΣ ΑΝΩ, ΠΑΝΤΟΤΕ ΑΝΩ ΚΑΙ ΚΑΤΩ ΑΠΟ ΠΛΑΣΤΙΚΗ ΜΕΜΒΡΑΝΗ Εφ ΟΣΟΝ ΕΙΝΑΙ ΑΝΕΛΑΣΤΙΚΟ ΥΛΙΚΟ πκ. ΣΚΥΡΟΔΕΜ. Η ΑΦΟΡ ΜΠΕΤΟΝ ΚΛΙΣΕΩΝ  
γ.ΑΠΟΣΤΡΑΓΓΙΣΤΙΚΗ ΠΡΟΣΤΑΤΕΥΤΙΚΗ ΣΤΡΩΣΗ ΑΠΟ ΣΚΛΗΡΟ ΠΟΛΥΑΙΘΥΛΕΝΙΟ ΜΟΡΦΗΣ ΕΠΙΚΟΙΝΩΝΟΥΣΗΣ ΚΥΦΕΛΗΣ 12–15mm ΜΕ ΜΗ ΥΦΑΝΤΟ ΠΟΛΥΕΣΤΕΡΙΚΟ ΥΦΑΣΜΑ ΣΤΗΝ ΚΑΤΩ ΠΛΕΥΡΑ
  - ΓΙΑ ΤΗΝ ΓΕΩΜΕΤΡΙΑ ΚΑΙ ΘΕΣΗ ΤΩΝ ΣΤΟΙΧΕΙΩΝ ΤΩΝ ΑΡΧ.ΛΕΠΤΟΜΕΡΕΙΩΝ ΒΛΕΠΕ ΑΡΧΙΤΕΚΤΟΝΙΚΑ ΣΧΕΔΙΑ
  - ΑΦΟΡΜΠΕΤΟΝ ΡΥΣΕΩΝ 600kg/m3
  - ΧΑΛΙΚΙ ΠΛΥΜΕΝΟ DIN 4226  
α. 8/16 ΚΑΤΩ ΑΠΟ ΤΑΡΑΤΣΟΠΛΑΚΕΣ  
β. 16/32 ΕΚΤΕΘΕΜΕΝΟ  
γ. 32/64 ΣΕ ΣΤΡΑΓΓΙΣΤΗΡΙΑ

ΕΡΓΟΔΟΤΗΣ : ΔΗΜΟΚΡΕΙΤΕΙΟ ΠΑΝΕΠΙΣΤΗΜΙΟ ΘΡΑΚΗΣ

ΕΡΓΟ : ΚΤΙΡΙΑΚΕΣ ΕΓΚΑΤΑΣΤΑΣΕΙΣ ΤΜΗΜΑΤΩΝ ΕΘΝΟΛΟΓΙΑΣ – ΙΣΤΟΡΙΑΣ ΚΑΙ ΦΙΛΟΛΟΓΙΑΣ

ΜΕΛΕΤΗΤΕΣ :

ΓΡΑΦΕΙΟ ΔΟΞΙΑΔΗ  
ΣΥΜΒΟΥΛΟΙ ΓΙΑ ΑΝΑΠΤΥΞΗ ΚΑΙ ΟΙΚΙΣΤΙΚΗ Α.Ε.  
Λ. Μεσογείων 487, Αγ. Παρασκευή, 155 43, ΑΘΗΝΑ / Τηλ. (01) 6068700 FAX (01) 6068797  
e-mail: doxiadis@doxiadis.com

LDK ΛΔΚ – ΣΥΜΒΟΥΛΟΙ ΤΕΧΝΙΚΩΝ ΚΑΙ ΑΝΑΠΤΥΞΙΑΚΩΝ ΕΡΓΩΝ  
ΠΑΡΑΔΟΣ ΘΕΣΣΑΛΟΣ 21, 14500, ΚΗΦΙΣΙΑ / Τηλ. (01) 6196700 FAX (01) 6196709  
e-mail: m@ldk.gr

ΕΠΙΚΑΡΤΩΣΗ ΜΕΛΕΤΗΣ:

**Χ. ΜΑΡΑΒΕΑΣ & ΣΥΝΕΡΓΑΤΕΣ Ι.Κ.Ε.**  
ΣΥΜΒΟΥΛΟΙ ΜΗΧΑΝΙΚΟΙ & ΑΡΧΙΤΕΚΤΟΝΕΣ  
ΜΕΤΣΟΒΟΥ 11, ΑΘΗΝΑ 106 82  
ΤΗΛ.: 210 82 23 402, 210 88 42 905, FAX: 210 88 22 685  
www.maraveas.gr, e-mail: info@maraveas.gr

ΤΕΧΝΙΚΗ ΕΤΑΙΡΕΙΑ ΗΛΕΚΤΡΟΛΟΓΩΝ ΜΗΧ/ΚΩΝ  
Δ.Τ. ΤΕΗΜ Ε.Π.Ε.  
ΣΤΟΥΡΝΑΡΑ 51, ΑΘΗΝΑ 10432 – 2105232493

ΣΤΑΔΙΟ ΜΕΛΕΤΗΣ : ΚΑΤΑΣΚΕΥΑΣΤΙΚΕΣ ΛΕΠΤΟΜΕΡΕΙΕΣ

ΤΙΤΛΟΣ : ΛΕΠΤΟΜΕΡΕΙΕΣ ΔΩΜΑΤΟΣ  
ΑΡΜΟΣ ΔΙΑΣΤΟΛΗΣ ΣΕ ΔΩΜΑ ( ΕΝΩΣΗ ΜΕ ΤΟΙΧΟ)

|                |         |         |          |         |                 |
|----------------|---------|---------|----------|---------|-----------------|
| κλίμακας σχεδ. | ΕΛΛ3465 | μερής   | Α3       | ΚΛΙΜΑΚΑ | 1 : 5           |
| ΜΕΛΕΤΗ :       | σχεδ.   | παραρτ. | 19.05.17 | σχεδ.   | ΑΡΙΘΜΟΣ ΣΧΕΔΙΟΥ |
| ΣΧΕΔΙΑΣΗ :     | σχεδ.   | παραρτ. | 19.05.17 | σχεδ.   | αριθμ. σελίδ.   |
| ΕΛΕΓΧΟΣ :      | σχεδ.   | παραρτ. | 19.05.17 | σχεδ.   | σελίδων         |

|         |                                       |
|---------|---------------------------------------|
| ΕΓΚΡΙΣΗ | Υπογραφή                              |
|         | ΣΦΡΑΓΙΔΑ ΜΕΛΕΤΗΤΗ ΕΠΙΚΑΡΤΩΣΗΣ ΜΕΛΕΤΗΣ |

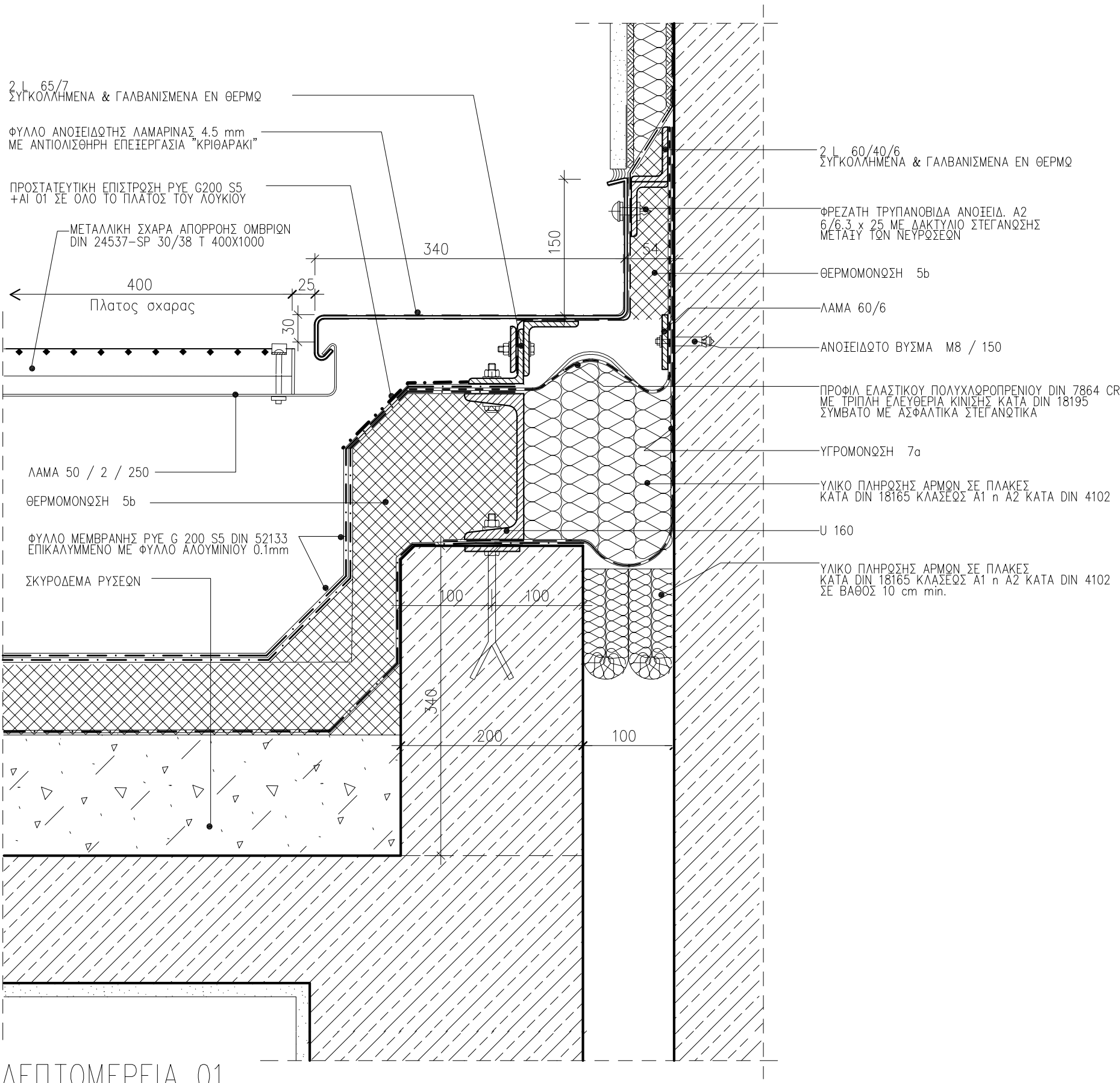

ΛΕΠΤΟΜΕΡΕΙΑ 01

ΣΗΜΕΙΩΣΗ :

1. ΟΛΕΣ ΟΙ ΔΙΑΣΤΑΣΕΙΣ ΕΙΝΑΙ ΣΕ χλστ.

2. ΤΑ ΜΕΤΑΛΛΙΚΑ ΣΤΟΙΧΕΙΑ ΓΑΛΒΑΝΙΣΜΕΝΑ ΕΝ ΘΕΡΜΩ.

3. ΕΙΣΑΡΤΗΜΑΤΑ ΣΤΗΡΙΞΗΣ ΚΟΧΛΙΕΣ-ΒΥΣΜΑΤΑ ΕΙΝΑΙ ΟΛΑ ΑΝΟΞΕΙΔΩΤΑ ΠΟΙΟΤΗΤΑΣ Α4 ΜΕ ΔΙΑΧΩΡΙΣΤΙΚΟ ΥΛΙΚΟ ΣΕ ΣΗΜΕΙΑ ΕΠΑΦΗΣ ΜΕ ΑΛΛΟ ΜΕΤΑΛΛΟ

4. ΠΑΧΗ ΥΛΙΚΩΝ ΘΕΡΜΟΜΟΝΩΣΗΣ ΔΩΜΑΤΩΝ ΣΥΜΦΩΝΑ ΜΕ ΤΗΝ ΜΕΛΕΤΗ ΘΕΡΜΟΜΟΝΩΤΙΚΗΣ ΕΠΑΡΚΕΙΑΣ ΚΑΙ ΤΟΝ ΚΕΝΑΚ

5 . ΥΛΙΚΑ ΘΕΡΜΟΜΟΝΩΣΗΣ ΔΩΜΑΤΩΝ  
α.ΣΚΛΗΡΕΣ ΠΛΑΚΕΣ ΠΕΤΡΟΒΑΜΒΑΚΑ 150-200kg/m3 ΠΑΧΟΥΣ100mm ΚΛΑΣΕΩΣ Α1 ΚΑΤΑ DIN 4102 ΕΝΔΕΙΚΤΙΚΟΥ ΤΥΠΟΥ ROCKWOOL DACHROCK  
β. ΣΚΛΗΡΕΣ ΠΛΑΚΕΣ ΔΙΟΓΚΩΜΕΝΟΥ ΠΑΛΙΟΥ ΠΛΗΡΩΣ ΕΜΒΑΠΤΙΣΜΕΝΕΣ ΣΕ ΘΕΡΜΗ ΑΣΦΑΛΤΟ DIN 18174 ΚΛΑΣΕΩΣ Α1 ΚΑΤΑ DIN 4102 ΠΟΙΟΤΗΤΟΣ- W ΓΙΑ ΠΕΡΙΟΧΕΣ ΥΔΡΟΡΡΟΩΝ ΣΤΡΑΓΓΙΣΤΙΚΩΝ ΚΑΝΑΛΙΩΝ ΟΜΒΡΙΩΝ 40mm min -WDS Η WDH ΓΙΑ ΠΕΡΙΟΧΕΣ ΤΟΠΟΘΕΤ. ΦΕΡΟΥΣΑΣ ΠΛΑΚΑΣ ΦΟΡΤΙΩΝ ΓΙΑ Η/Μ ΕΓΚΑΤΑΣΤΑΣΕΙΣ. 120mm min

6. ΑΣΦΑΛΤΙΚΑ ΥΛΙΚΑ ΥΓΡΟΜΟΝΩΣΗΣ ΔΩΜΑΤΩΝ  
α.ΑΣΦΑΛΤΙΚΗ ΠΡΟΕΠΑΛΕΙΨΗ 3-4 ΣΤΡΩΣΕΙΣ  
β.ΦΡΑΓΜΑ ΥΔΡΑΤΜΩΝ ΑΣΦΑΛΤΟΠΑΝΟ 5 mm ΑΠΟ ΠΟΛΥΜΕΡΙΣΜΕΝΗ ΑΣΦΑΛΤΟ ΚΑΙ ΥΑΛΟΥΦΑΣΜΑ ΚΑΤΑ DIN52133 ΡΥΕ G200 S5  
γ.ΚΥΡΙΑ ΥΓΡΟΜΟΝΩΣΗ ΣΕ ΕΠΙΠΕΔΕΣ ΕΠΙΦΑΝΕΙΕΣ ΑΣΦΑΛΤΟΠΙΛΛΗΜΑ 10 mm ΑΠΟ ΠΟΛΥΜΕΡΙΣΜΕΝΗ ΑΣΦΑΛΤΟ ΚΑΙ ΥΑΛΟΠΙΛΛΗΜΑ DIN 52132 ΡΥΕ G200DD  
δ.ΤΕΛΙΚΗ ΕΠΙΣΤΡΩΣΗ ΚΑΙ ΕΠΕΙΞΕΡΓΑΣΙΑ ΕΝΩΣΕΩΝ ΜΕ ΚΑΤΑΚΟΡΥΦΕΣ ΕΠΙΦΑΝΕΙΕΣ ΑΣΦΑΛΤΟΠ. ΑΠΟ ΠΟΛΥΜΕΡΙΣΜΕΝΗ ΑΣΦΑΛΤΟ ΚΑΙ ΥΑΛΟΥΦΑΣΜΑ DIN 52133 ΡΥΕ G200 S5

7. ΠΛΑΣΤΙΚΑ ΥΛΙΚΑ ΥΓΡΟΜΟΝΩΣΗΣ ΔΩΜΑΤΩΝ  
α.ΜΕΜΒΡΑΝΗ ΑΠΟ ΠΟΛΙΒΙΝΥΛΟΧΛΩΡΙΔΙΟ ΣΥΜΒΑΤΗ ΜΕ ΑΣΦΑΛΤΙΚΑ ΥΛΙΚΑ DIN 16937 PVC-P 1.5 mm ΜΕ ΣΤΗΡΙΞΕΙΣ ΥΠΟΛΟΓΙΣΜΕΝΕΣ ΚΑΤΑ DIN 1055 ΜΕΡΟΣ4  
β.ΜΕΜΒΡΑΝΗ PVC-P DIN 16937 ΑΝΘΕΚΤΙΚΗ ΣΕ ΑΚΤΙΝΟΒΟΛΙΑ UV ΛΕΥΚΗ RAL 9010  
γ.ΕΛΑΣΜΑΤΑ ΑΠΟ ΓΑΛΒΑΝΙΣΜΕΝΗ ΚΑΙ ΒΑΜΜΕΝΗ ΜΕ ΠΟΛΥΕΣΤΕΡΙΚΗ ΒΑΦΗ ΦΟΥΡΝΟΥ ΠΑΧΟΥΣ 0,8mm. ΣΤΗΝ ΕΜΦΑΝΗ ΠΛΕΥΡΑ ΛΑΜΑΡΙΝΑ 0.6mm ΕΠΕΝΔΕΔΥΜΕΝΗ ΜΕ PVC-P DIN 16937 ΓΙΑ ΟΛΕΣ ΤΙΣ ΓΩΝΙΕΣ, ΑΠΟΛΗΞΙΕΣ ΔΩΜΑΤΩΝ ΚΑΙ ΚΟΡΝΙΖΩΜΑΤΑ ΚΑΘΩΣ ΚΑΙ ΔΙΣΚΟΥΣ ΣΥΝΔΕΣΗ ΜΕ ΥΠΟΣΤΡΩΜΑ

8. ΠΡΟΣΤΑΤΕΥΤΙΚΑ ΔΙΑΧΩΡΙΣΤΙΚΑ ΣΤΡΩΜΑΤΑ  
α.ΜΗ ΥΦΑΝΤΑ ΠΟΛΥΕΣΤΕΡΙΚΑ ΥΦΑΣΜΑΤΑ 200gr/m2 ΩΣ ΔΙΑΧΩΡΙΣΤΙΚΗ ΠΡΟΣΤΑΤΕΥΤΙΚΗ ΣΤΡΩΣΗ ΑΝΩ ΥΓΡΟΜΟΝΩΣΗΣ  
β.ΜΗ ΥΦΑΝΤΑ ΠΟΛΥΕΣΤΕΡΙΚΑ ΥΦΑΣΜΑΤΑ ΩΣ ΑΝΩ, ΠΑΝΤΟΤΕ ΑΝΩ ΚΑΙ ΚΑΤΩ ΑΠΟ ΠΛΑΣΤΙΚΗ ΜΕΜΒΡΑΝΗ Εφ' ΟΣΩΝ ΕΙΝΑΙ ΑΝΕΛΑΣΤΙΚΟ ΥΛΙΚΟ πχ. ΣΚΥΡΟΔΕΜ. Η ΑΦΟΡ ΜΠΕΤΟΝ ΚΛΙΣΕΩΝ  
γ.ΑΠΟΣΤΡΑΓΓΙΣΤΙΚΗ ΠΡΟΣΤΑΤΕΥΤΙΚΗ ΣΤΡΩΣΗ ΑΠΟ ΣΚΛΗΡΟ ΠΟΛΥΑΙΘΥΛΕΝΙΟ ΜΟΡΦΗΣ ΕΠΙΚΟΙΝΩΝΟΥΣΗΣ ΚΥΨΕΛΗΣ 12-15mm ΜΕ ΜΗ ΥΦΑΝΤΟ ΠΟΛΥΕΣΤΕΡΙΚΟ ΥΦΑΣΜΑ ΣΤΗΝ ΚΑΤΩ ΠΛΕΥΡΑ

9. ΓΙΑ ΤΗΝ ΓΕΩΜΕΤΡΙΑ ΚΑΙ ΘΕΣΗ ΤΩΝ ΣΤΟΙΧΕΙΩΝ ΤΩΝ ΑΡΧ.ΛΕΠΤΟΜΕΡΕΙΩΝ ΒΛΕΠΕ ΑΡΧΙΤΕΚΤΟΝΙΚΑ ΣΧΕΔΙΑ

10. ΑΦΟΡΜΠΕΤΟΝ ΡΥΣΕΩΝ 600kg/m3

11. ΧΑΛΙΚΗ ΠΛΥΜΕΝΟ DIN 4226  
α. 8/16 ΚΑΤΩ ΑΠΟ ΤΑΡΑΤΣΟΠΛΑΚΕΣ  
β. 16/32 ΕΚΤΕΘΕΜΕΝΟ  
γ. 32/64 ΣΕ ΣΤΡΑΓΓΙΣΤΗΡΙΑ

ΕΡΓΟΔΟΤΗΣ :

ΔΗΜΟΚΡΕΙΤΕΙΟ ΠΑΝΕΠΙΣΤΗΜΙΟ ΘΡΑΚΗΣ

ΕΡΓΟ :

ΚΤΙΡΙΑΚΕΣ ΕΓΚΑΤΑΣΤΑΣΕΙΣ ΤΜΗΜΑΤΩΝ ΕΘΝΟΛΟΓΙΑΣ – ΙΣΤΟΡΙΑΣ ΚΑΙ ΦΙΛΟΛΟΓΙΑΣ

ΜΕΛΕΤΗΤΕΣ :

ΓΡΑΦΕΙΟ ΔΟΞΙΑΔΗ

ΣΥΜΒΟΥΛΟΙ ΓΙΑ ΑΝΑΠΤΥΞΗ ΚΑΙ ΟΙΚΙΣΤΙΚΗ Α.Ε.

Λ. Μεσογείων 487, Αγ. Παρασκευή, 155 43, ΑΘΗΝΑ / Τηλ. (01) 6068700 FAX (01) 6068797  
e-mail: doxiadis@doxiadis.com

LDK ΔΔΚ - ΣΥΜΒΟΥΛΟΙ ΤΕΧΝΙΚΩΝ ΚΑΙ ΑΝΑΠΤΥΞΙΑΚΩΝ ΕΡΓΩΝ

ΠΑΡΑΛΟΣ ΘΕΣΣΑΛΟΣ 21 14500, ΚΗΡΕΣΣΑ/ Τηλ. (01) 8196700 FAX (01) 8196709  
e-mail: m@ldk.gr

ΕΠΙΚΑΡΤΟΠΟΙΗΣΗ ΜΕΛΕΤΗΣ:

X. ΜΑΡΑΒΕΑΣ & ΣΥΝΕΡΓΑΤΕΣ Ι.Κ.Ε.

ΣΥΜΒΟΥΛΟΙ ΜΗΧΑΝΙΚΟΙ & ΑΡΧΙΤΕΚΤΟΝΕΣ

ΜΕΤΣΟΒΟΥ 11, ΑΘΗΝΑ 106 82

ΤΗΛ.: 210 82 23 402, 210 88 42 805, FAX: 210 88 22 685  
www.maraveas.gr, e-mail:info@maraveas.gr

ΤΕΧΝΙΚΗ ΕΤΑΙΡΕΙΑ ΗΛΕΚΤΡΟΛΟΓΩΝ ΜΗΧ/ΚΩΝ  
Δ.Τ. ΤΕΗΜ Ε.Π.Ε.  
ΣΤΟΥΡΝΑΡΑ 51, ΑΘΗΝΑ 10432 – 2105232493

ΣΤΑΔΙΟ ΜΕΛΕΤΗΣ :

ΚΑΤΑΣΚΕΥΑΣΤΙΚΕΣ ΛΕΠΤΟΜΕΡΕΙΕΣ

ΤΙΤΛΟΣ :

ΛΕΠΤΟΜΕΡΕΙΕΣ ΔΩΜΑΤΟΣ  
ΑΡΜΟΣ ΔΙΑΣΤΟΛΗΣ ΣΕ ΤΟΙΧΟ ΜΕ ΛΟΥΚΙ ΑΠΟΡΡΟΗΣ

|                |         |          |       |                 |               |
|----------------|---------|----------|-------|-----------------|---------------|
| κλίμακας σχεδ. | ΕΛΛ3465 | μερής    | Α3    | ΚΛΙΜΑΚΑ         | 1 : 5         |
| ΜΕΛΕΤΗ :       | σχεδ.   | 19.05.17 | σχεδ. | ΑΡΙΘΜΟΣ ΣΧΕΔΙΟΥ |               |
| ΣΧΕΔΙΑΣΗ :     | σχεδ.   | 19.05.17 | σχεδ. | καταρτ.         | αυτός ο ίδιος |
| ΕΛΕΓΧΟΣ :      | σχεδ.   | 19.05.17 | σχεδ. |                 |               |

ΕΓΚΡΙΣΗ

Υπογραφή

ΣΦΡΑΓΙΔΑ ΜΕΛΕΤΗΤΗ ΕΠΙΚΑΡΤΟΠΟΙΗΣΗΣ ΜΕΛΕΤΗΣ

COPYRIGHT OF DOXIADIS ASSOCIATES S.A.





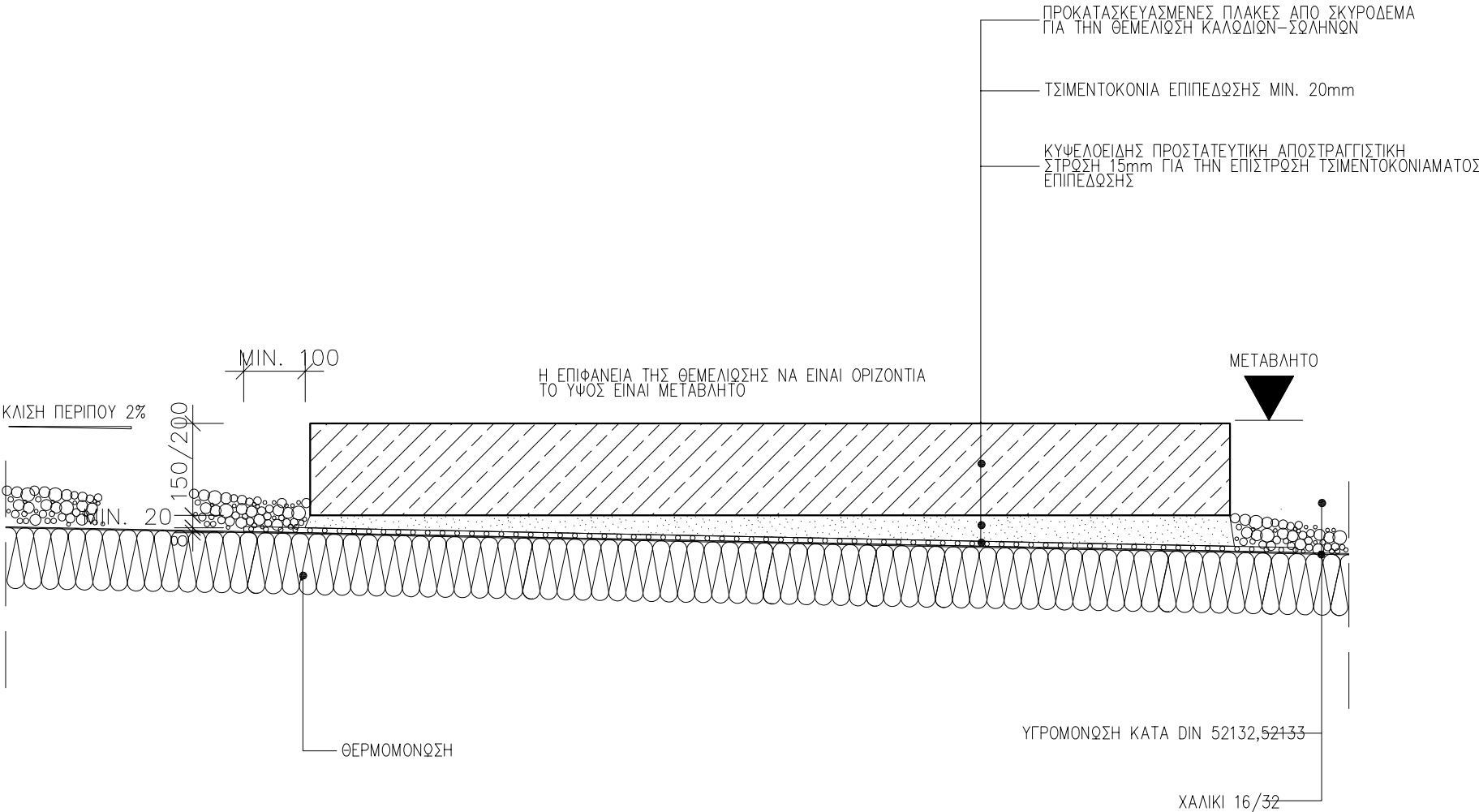

- ΣΗΜΕΙΩΣΗ :
- ΟΛΕΣ ΟΙ ΔΙΑΣΤΑΣΕΙΣ ΕΙΝΑΙ ΣΕ χλστ.
  - ΤΑ ΜΕΤΑΛΛΙΚΑ ΣΤΟΙΧΕΙΑ ΓΑΛΒΑΝΙΣΜΕΝΑ ΕΝ ΘΕΡΜΩ.
  - ΕΙΣΑΡΤΗΜΑΤΑ ΣΤΗΡΙΞΗΣ ΚΟΧΛΙΕΣ-ΒΥΣΜΑΤΑ ΕΙΝΑΙ ΟΛΑ ΑΝΟΞΕΙΔΩΤΑ ΠΟΙΟΤΗΤΑΣ Α4 ΜΕ ΔΙΑΧΩΡΙΣΤΙΚΟ ΥΛΙΚΟ ΣΕ ΣΗΜΕΙΑ ΕΠΑΦΗΣ ΜΕ ΑΛΛΟ ΜΕΤΑΛΛΟ
  - ΠΑΧΗ ΥΛΙΚΩΝ ΘΕΡΜΟΜΟΝΩΣΗΣ ΔΩΜΑΤΩΝ ΣΥΜΦΩΝΑ ΜΕ ΤΗΝ ΜΕΛΕΤΗ ΘΕΡΜΟΜΟΝΩΤΙΚΗΣ ΕΠΑΡΚΕΙΑΣ ΚΑΙ ΤΟΝ ΚΕΝΑΚ
  - ΥΛΙΚΑ ΘΕΡΜΟΜΟΝΩΣΗΣ ΔΩΜΑΤΩΝ  
α.ΣΚΛΗΡΕΣ ΠΛΑΚΕΣ ΠΕΤΡΟΒΑΜΒΑΚΑ 150-200kg/m3 ΠΑΧΟΥΣ100mm ΚΛΑΣΕΩΣ Α1 ΚΑΤΑ DIN 4102 ΕΝΔΕΙΚΤΙΚΟΥ ΤΥΠΟΥ ROCKWOOL DACHROCK  
β.ΣΚΛΗΡΕΣ ΠΛΑΚΕΣ ΔΙΟΓΚΩΜΕΝΟΥ ΓΙΑΛΙΟΥ ΠΛΗΡΩΣ ΕΜΒΑΠΤΙΣΜΕΝΕΣ ΣΕ ΘΕΡΜΗ ΑΣΦΑΛΤΟ DIN 18174 ΚΛΑΣΕΩΣ Α1 ΚΑΤΑ DIN 4102 ΠΟΙΟΤΗΤΟΣ-W ΓΙΑ ΠΕΡΙΟΧΕΣ ΥΔΡΟΡΡΟΩΝ ΣΤΡΑΓΓΙΣΤΙΚΩΝ ΚΑΝΑΛΙΩΝ ΟΜΒΡΙΩΝ 40mm min -WDS H WDH ΓΙΑ ΠΕΡΙΟΧΕΣ ΤΟΠΟΘΕΤ. ΦΕΡΟΥΣΑΣ ΠΛΑΚΑΣ ΦΟΡΤΙΩΝ ΓΙΑ Η/Μ ΕΓΚΑΤΑΣΤΑΣΕΙΣ. 120mm min
  - ΑΣΦΑΛΤΙΚΑ ΥΛΙΚΑ ΥΓΡΟΜΟΝΩΣΗΣ ΔΩΜΑΤΩΝ  
α.ΑΣΦΑΛΤΙΚΗ ΠΡΟΕΠΑΛΕΙΨΗ 3-4 ΣΤΡΩΣΕΙΣ  
β.ΦΑΡΓΜΑ ΥΔΡΑΤΜΩΝ ΑΣΦΑΛΤΟΠΑΝΟ 5 mm ΑΠΟ ΠΟΛΥΜΕΡΙΣΜΕΝΗ ΑΣΦΑΛΤΟ ΚΑΙ ΥΑΛΟΥΦΑΣΜΑ ΚΑΤΑ DIN52133 ΡΥΕ G200 S5  
γ.ΚΥΡΙΑ ΥΓΡΟΜΟΝΩΣΗ ΣΕ ΕΠΙΠΕΔΕΣ ΕΠΙΦΑΝΕΙΕΣ ΑΣΦΑΛΤΟΠΙΛΛΗΜΑ 10 mm ΑΠΟ ΠΟΛΥΜΕΡΙΣΜΕΝΗ ΑΣΦΑΛΤΟ ΚΑΙ ΥΑΛΟΠΙΛΛΗΜΑ DIN 52132 ΡΥΕ G200DD  
δ.ΤΕΛΙΚΗ ΕΠΙΣΤΡΩΣΗ ΚΑΙ ΕΠΕΙΞΕΡΓΑΣΙΑ ΕΝΩΣΕΩΝ ΜΕ ΚΑΤΑΚΟΡΥΦΕΣ ΕΠΙΦΑΝΕΙΕΣ ΑΣΦΑΛΤΟΠ. ΑΠΟ ΠΟΛΥΜΕΡΙΣΜΕΝΗ ΑΣΦΑΛΤΟ ΚΑΙ ΥΑΛΟΥΦΑΣΜΑ DIN 52133 ΡΥΕ G200 S5
  - ΠΛΑΣΤΙΚΑ ΥΛΙΚΑ ΥΓΡΟΜΟΝΩΣΗΣ ΔΩΜΑΤΩΝ  
α.ΜΕΜΒΡΑΝΗ ΑΠΟ ΠΟΛΙΒΙΝΥΛΟΧΛΩΡΙΔΙΟ ΣΥΜΒΑΤΗ ΜΕ ΑΣΦΑΛΤΙΚΑ ΥΛΙΚΑ DIN 16937 PVC-P 1.5 mm ΜΕ ΣΤΗΡΙΞΕΙΣ ΥΠΟΛΟΓΙΣΜΕΝΕΣ ΚΑΤΑ DIN 1055 ΜΕΡΟΣ4  
β.ΜΕΜΒΡΑΝΗ PVC-P DIN 16937 ΑΝΘΕΚΤΙΚΗ ΣΕ ΑΚΤΙΝΟΒΟΛΙΑ UV ΛΕΥΚΗ RAL 9010 γ.ΕΛΑΣΜΑΤΑ ΑΠΟ ΓΑΛΒΑΝΙΣΜΕΝΗ ΚΑΙ ΒΑΜΜΕΝΗ ΜΕ ΠΟΛΥΕΣΤΕΡΙΚΗ ΒΑΦΗ ΦΟΥΡΝΟΥ ΠΑΧΟΥΣ 0,8m. ΣΤΗΝ ΕΜΦΑΝΗ ΠΛΕΥΡΑ ΛΑΜΑΡΙΝΑ 0,6mm ΕΠΕΝΔΕΔΥΜΕΝΗ ΜΕ PVC-P DIN 16937 ΓΙΑ ΟΛΕΣ ΤΙΣ ΓΩΝΙΕΣ, ΑΠΟΛΗΨΕΙΣ ΔΩΜΑΤΩΝ ΚΑΙ ΚΟΡΝΙΖΩΜΑΤΑ ΚΑΘΩΣ ΚΑΙ ΔΙΣΚΟΥΣ ΣΥΝΔΕΣΗ ΜΕ ΥΠΟΣΤΡΩΜΑ
  - ΠΡΟΣΤΑΤΕΥΤΙΚΑ ΔΙΑΧΩΡΙΣΤΙΚΑ ΣΤΡΩΜΑΤΑ  
α.ΜΗ ΥΦΑΝΤΑ ΠΟΛΥΕΣΤΕΡΙΚΑ ΥΦΑΣΜΑΤΑ 200gr/m2 ΩΣ ΔΙΑΧΩΡΙΣΤΙΚΗ ΠΡΟΣΤΑΤΕΥΤΙΚΗ ΣΤΡΩΣΗ ΑΝΩ ΥΓΡΟΜΟΝΩΣΗΣ  
β.ΜΗ ΥΦΑΝΤΑ ΠΟΛΥΕΣΤΕΡΙΚΑ ΥΦΑΣΜΑΤΑ ΩΣ ΑΝΩ, ΠΑΝΤΟΤΕ ΑΝΩ ΚΑΙ ΚΑΤΩ ΑΠΟ ΠΛΑΣΤΙΚΗ ΜΕΜΒΡΑΝΗ ΕΦ ΟΣΩΝ ΕΙΝΑΙ ΑΝΕΛΑΣΤΙΚΟ ΥΛΙΚΟ π.χ. ΣΚΥΡΟΔΕΜ. Η ΑΦΡΟ ΜΠΕΤΟΝ ΚΛΙΣΕΩΝ γ.ΑΠΟΣΤΡΑΓΓΙΣΤΙΚΗ ΠΡΟΣΤΑΤΕΥΤΙΚΗ ΣΤΡΩΣΗ ΑΠΟ ΣΚΛΗΡΟ ΠΟΛΥΑΙΘΥΛΕΝΙΟ ΜΟΡΦΗΣ ΕΠΙΚΟΙΝΩΝΟΥΣΗΣ ΚΥΨΕΛΗΣ 12-15mm ΜΕ ΜΗ ΥΦΑΝΤΟ ΠΟΛΥΕΣΤΕΡΙΚΟ ΥΦΑΣΜΑ ΣΤΗΝ ΚΑΤΩ ΠΛΕΥΡΑ
  - ΓΙΑ ΤΗΝ ΓΕΩΜΕΤΡΙΑ ΚΑΙ ΘΕΣΗ ΤΩΝ ΣΤΟΙΧΕΙΩΝ ΤΩΝ ΑΡΧ.ΛΕΠΤΟΜΕΡΕΙΩΝ ΒΛΕΠΕ ΑΡΧΙΤΕΚΤΟΝΙΚΑ ΣΧΕΔΙΑ
  - ΑΦΡΟΜΠΕΤΟΝ ΡΥΣΕΩΝ 600kg/m3
  - ΧΑΛΙΚΙ ΠΛΥΜΕΝΟ DIN 4226  
α. 8/16 ΚΑΤΩ ΑΠΟ ΤΑΡΑΤΣΟΠΛΑΚΕΣ  
β. 16/32 ΕΚΤΕΘΕΙΜΕΝΟ  
γ. 32/64 ΣΕ ΣΤΡΑΓΓΙΣΤΗΡΙΑ

ΕΡΓΟΔΟΤΗΣ : ΔΗΜΟΚΡΙΤΕΙΟ ΠΑΝΕΠΙΣΤΗΜΙΟ ΘΡΑΚΗΣ

ΕΡΓΟ : ΚΤΙΡΙΑΚΕΣ ΕΓΚΑΤΑΣΤΑΣΕΙΣ ΤΜΗΜΑΤΩΝ ΕΘΝΟΛΟΓΙΑΣ – ΙΣΤΟΡΙΑΣ ΚΑΙ ΦΙΛΟΛΟΓΙΑΣ

ΜΕΛΕΤΗΤΕΣ :



**ΓΡΑΦΕΙΟ ΔΟΞΙΑΔΗ**  
ΣΥΜΒΟΥΛΟΙ ΓΙΑ ΑΝΑΠΤΥΞΗ ΚΑΙ ΟΙΚΙΣΤΙΚΗ Α.Ε.  
Λ. Μεσογείων 487, Αγ. Παρασκευή, 153 43, ΑΘΗΝΑ / Τηλ. (01) 6068700 FAX (01) 6068797  
e-mail: doxiadis@doxiadis.com



**Δ.Κ.Α. - ΣΥΜΒΟΥΛΟΙ ΤΕΧΝΙΚΩΝ ΚΑΙ ΑΝΑΠΤΥΞΙΑΚΩΝ ΕΡΓΩΝ**  
ΠΑΡΑΔΟΣ ΘΗΒΑΔΟΣ 21, 14510, ΚΗΦΙΣΙΑ/ Τηλ. (01) 8196700 FAX (01) 8196709  
e-mail: moin@dk.gr

ΕΠΙΚΑΙΡΟΠΟΙΗΣΗ ΜΕΛΕΤΗΣ:



**Χ. ΜΑΡΑΒΕΑΣ & ΣΥΝΕΡΓΑΤΕΣ Ι.Κ.Ε.**  
ΣΥΜΒΟΥΛΟΙ ΜΗΧΑΝΙΚΟΙ & ΑΡΧΙΤΕΚΤΟΝΕΣ  
ΜΕΤΣΟΒΟΥ 11, ΑΘΗΝΑ 106 82  
ΤΗΛ.: 210 82 23 402, 210 88 42 805, FAX: 210 88 22 685  
www.mavreas.gr, e-mail: info@mavreas.gr

ΤΕΧΝΙΚΗ ΕΤΑΙΡΕΙΑ ΗΛΕΚΤΡΟΛΟΓΩΝ ΜΗΧ/ΚΩΝ  
Δ.Τ. ΤΕΗΜ Ε.Π.Ε.  
ΣΤΟΥΡΝΑΡΑ 51, ΑΘΗΝΑ 10432 – 2105232493

ΣΤΑΔΙΟ ΜΕΛΕΤΗΣ : ΚΑΤΑΣΚΕΥΑΣΤΙΚΕΣ ΛΕΠΤΟΜΕΡΕΙΕΣ

ΤΙΤΛΟΣ : ΘΕΜΕΛΙΩΣΗ ΟΔΕΥΣΕΩΝ ΚΑΛΩΔΙΩΝ-ΣΩΛΗΝΩΝ ΣΕ ΔΩΜΑ

|            |                     |         |          |         |                 |
|------------|---------------------|---------|----------|---------|-----------------|
| κλίμακας   | Ε, Λ, Λ, 3, 4, 6, 5 | μεγέθς  | A3       | ΚΛΙΜΑΚΑ | 1 : 5           |
| ΜΕΛΕΤΗ :   | αρχη                | παραρτη | 19.05.17 | απολογ  | ΑΡΙΘΜΟΣ ΣΧΕΔΙΟΥ |
| ΣΧΕΔΙΑΣΗ : | αρχη                | παραρτη | 19.05.17 | απολογ  | αρχη/α          |
| ΕΛΕΓΧΟΣ :  | αρχη                | παραρτη | 19.05.17 | απολογ  | αρχη/α          |

|         |   |
|---------|---|
| ΕΓΚΡΙΣΗ | Υπογραφή                                  |
|         | ΣΦΡΑΓΙΔΑ ΜΕΛΕΤΗΤΗ ΕΠΙΚΑΙΡΟΠΟΙΗΣΗΣ ΜΕΛΕΤΗΣ |

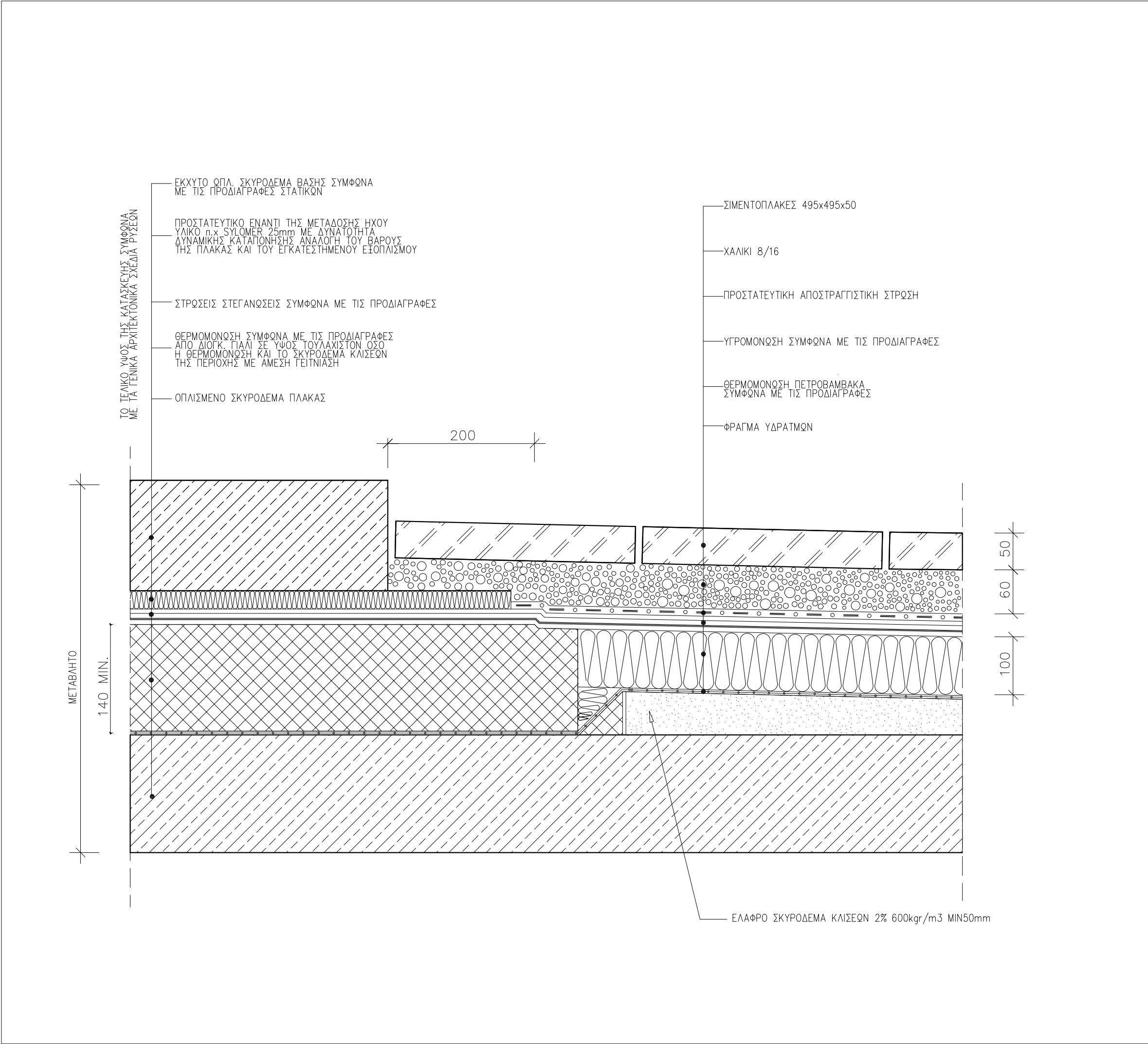

ΣΗΜΕΙΩΣΗ :

1. ΟΛΕΣ ΟΙ ΔΙΑΣΤΑΣΕΙΣ ΕΙΝΑΙ ΣΕ κ.σ.

2. ΤΑ ΜΕΤΑΛΛΙΚΑ ΣΤΟΙΧΕΙΑ ΓΑΛΒΑΝΙΣΜΕΝΑ ΕΝ ΘΕΡΜΩ.

3. ΕΙΣΑΡΤΗΜΑΤΑ ΣΤΗΡΙΞΗΣ ΚΟΧΛΙΕΣ-ΒΥΣΜΑΤΑ ΕΙΝΑΙ ΟΛΑ ΑΝΟΞΙΔΩΤΑ ΠΟΙΟΤΗΤΑΣ Α4 ΜΕ ΔΙΑΧΩΡΙΣΤΙΚΟ ΥΛΙΚΟ ΣΕ ΣΗΜΕΙΑ ΕΠΑΦΗΣ ΜΕ ΑΛΛΟ ΜΕΤΑΛΛΟ

4. ΠΑΧΗ ΥΛΙΚΩΝ ΘΕΡΜΟΜΟΝΩΣΗΣ ΔΩΜΑΤΩΝ ΣΥΜΦΩΝΑ ΜΕ ΤΗΝ ΜΕΛΕΤΗ ΘΕΡΜΟΜΟΝΩΤΙΚΗΣ ΕΠΑΡΚΕΙΑΣ ΚΑΙ ΤΟΝ ΚΕΝΑΚ

5. ΥΛΙΚΑ ΘΕΡΜΟΜΟΝΩΣΗΣ ΔΩΜΑΤΩΝ

α. ΣΚΛΗΡΕΣ ΠΛΑΚΕΣ ΠΕΤΡΟΒΑΜΒΑΚΑ 150-200kg/m<sup>3</sup> ΠΑΧΟΥΣ 100mm ΚΛΑΣΕΩΣ Α1 ΚΑΤΑ DIN 4102 ΕΝΔΕΙΚΤΙΚΟΥ ΤΥΠΟΥ ROCKWOOL DACHROCK

β. ΣΚΛΗΡΕΣ ΠΛΑΚΕΣ ΔΙΟΓΚΩΜΕΝΟΥ ΠΙΛΛΙΟΥ ΠΛΗΡΩΣ ΕΜΒΑΠΤΙΣΜΕΝΕΣ ΣΕ ΘΕΡΜΗ ΑΣΦΑΛΤΟ DIN 18174 ΚΛΑΣΕΩΣ Α1 ΚΑΤΑ DIN 4102 ΠΟΙΟΤΗΤΟΣ-W ΓΙΑ ΠΕΡΙΟΧΕΣ ΥΔΡΟΡΡΟΩΝ ΣΤΡΑΓΓΙΣΤΙΚΩΝ ΚΑΝΑΛΙΩΝ ΟΜΒΡΙΩΝ 40mm min -WDS H WDH ΓΙΑ ΠΕΡΙΟΧΕΣ ΤΟΠΟΘΕΤ. ΦΕΡΟΥΣΑΣ ΠΛΑΚΑΣ ΦΟΡΤΙΩΝ ΓΙΑ Η/Μ ΕΓΚΑΤΑΣΤΑΣΕΙΣ. 120mm min

6. ΑΣΦΑΛΤΙΚΑ ΥΛΙΚΑ ΥΓΡΟΜΟΝΩΣΗΣ ΔΩΜΑΤΩΝ

α. ΑΣΦΑΛΤΙΚΗ ΠΡΟΕΠΑΛΕΙΨΗ 3-4 ΣΤΡΩΣΕΙΣ

β. ΦΡΑΓΜΑ ΥΔΡΑΤΜΩΝ ΑΣΦΑΛΤΟΠΛΑΝΟ 5 mm ΑΠΟ ΠΟΛΥΜΕΡΙΣΜΕΝΗ ΑΣΦΑΛΤΟ ΚΑΙ ΥΑΛΟΥΦΑΣΜΑ ΚΑΤΑ DIN 52133 ΡΥΕ G200 S5

γ. ΚΥΡΙΑ ΥΓΡΟΜΟΝΩΣΗ ΣΕ ΕΠΙΠΕΔΕΣ ΕΠΙΦΑΝΕΙΕΣ ΑΣΦΑΛΤΟΠΙΛΛΗΜΑ 10 mm ΑΠΟ ΠΟΛΥΜΕΡΙΣΜΕΝΗ ΑΣΦΑΛΤΟ ΚΑΙ ΥΑΛΟΠΙΛΛΗΜΑ DIN 52132 ΡΥΕ G200DD

δ. ΤΕΛΙΚΗ ΕΠΙΣΤΡΩΣΗ ΚΑΙ ΕΠΕΞΕΡΓΑΣΙΑ ΕΝΩΣΕΩΝ ΜΕ ΚΑΤΑΚΟΡΥΦΕΣ ΕΠΙΦΑΝΕΙΕΣ ΑΣΦΑΛΤΟΠ. ΑΠΟ ΠΟΛΥΜΕΡΙΣΜΕΝΗ ΑΣΦΑΛΤΟ ΚΑΙ ΥΑΛΟΥΦΑΣΜΑ DIN 52133 ΡΥΕ G200 S5

7. ΠΛΑΣΤΙΚΑ ΥΛΙΚΑ ΥΓΡΟΜΟΝΩΣΗΣ ΔΩΜΑΤΩΝ

α. ΜΕΜΒΡΑΝΗ ΑΠΟ ΠΟΛΙΒΙΝΥΛΟΧΛΟΡΙΔΙΟ ΣΥΜΒΑΤΗ ΜΕ ΑΣΦΑΛΤΙΚΑ ΥΛΙΚΑ DIN 16937 PVC-P 1.5 mm ΜΕ ΣΤΗΡΙΞΕΙΣ ΥΠΟΛΟΓΙΣΜΕΝΕΣ ΚΑΤΑ DIN 1055 ΜΕΡΟΣ 4

β. ΜΕΜΒΡΑΝΗ PVC-P DIN 16937 ΑΝΟΕΚΤΙΚΗ ΣΕ ΑΚΤΙΝΟΒΟΛΙΑ UV ΛΕΥΚΗ RAL 9010 Υ.ΕΛΑΣΜΑΤΑ ΑΠΟ ΓΑΛΒΑΝΙΣΜΕΝΗ ΚΑΙ ΒΑΜΜΕΝΗ ΜΕ ΠΟΛΥΕΣΤΕΡΙΚΗ ΒΑΦΗ ΦΟΥΡΝΟΥ ΠΑΧΟΥΣ 0,8mm. ΣΤΗΝ ΕΜΦΑΝΗ ΠΛΕΥΡΑ ΛΑΜΑΡΙΝΑ 0,6mm ΕΠΕΝΔΕΥΜΕΝΗ ΜΕ PVC-P DIN 16937 ΓΙΑ ΟΛΕΣ ΤΙΣ ΓΩΝΙΕΣ, ΑΠΟΛΗΙΕΙΣ ΔΩΜΑΤΩΝ ΚΑΙ ΚΟΡΝΙΣΩΜΑΤΑ ΚΑΘΩΣ ΚΑΙ ΔΙΣΚΟΥΣ ΣΥΝΔΕΣΗ ΜΕ ΥΠΟΣΤΡΩΜΑ

8. ΠΡΟΣΤΑΤΕΥΤΙΚΑ ΔΙΑΧΩΡΙΣΤΙΚΑ ΣΤΡΩΜΑΤΑ

α. ΜΗ ΥΦΑΝΤΑ ΠΟΛΥΕΣΤΕΡΙΚΑ ΥΦΑΣΜΑΤΑ 200gr/m<sup>2</sup> ΩΣ ΔΙΑΧΩΡΙΣΤΙΚΗ ΠΡΟΣΤΑΤΕΥΤΙΚΗ ΣΤΡΩΣΗ ΑΝΩ ΥΓΡΟΜΟΝΩΣΗΣ

β. ΜΗ ΥΦΑΝΤΑ ΠΟΛΥΕΣΤΕΡΙΚΑ ΥΦΑΣΜΑΤΑ ΩΣ ΑΝΩ, ΠΑΝΤΟΤΕ ΑΝΩ ΚΑΙ ΚΑΤΩ ΑΠΟ ΠΛΑΣΤΙΚΗ ΜΕΜΒΡΑΝΗ ΕΦ' ΟΣΩΝ ΕΙΝΑΙ ΑΝΕΛΑΣΤΙΚΟ ΥΛΙΚΟ π.χ. ΣΚΥΡΟΔΕΜ. Η ΑΦΡΟ ΜΠΕΤΟΝ ΚΛΙΣΕΩΝ γ. ΑΠΟΣΤΡΑΓΓΙΣΤΙΚΗ ΠΡΟΣΤΑΤΕΥΤΙΚΗ ΣΤΡΩΣΗ ΑΠΟ ΣΚΛΗΡΟ ΠΟΛΥΑΙΘΥΛΕΝΙΟ ΜΟΡΦΗΣ ΕΠΙΚΟΙΝΟΥΣΗΣ ΚΥΨΕΛΗΣ 12-15mm ΜΕ ΜΗ ΥΦΑΝΤΟ ΠΟΛΥΕΣΤΕΡΙΚΟ ΥΦΑΣΜΑ ΣΤΗΝ ΚΑΤΩ ΠΛΕΥΡΑ

9. ΓΙΑ ΤΗΝ ΓΕΩΜΕΤΡΙΑ ΚΑΙ ΘΕΣΗ ΤΩΝ ΣΤΟΙΧΕΙΩΝ ΤΩΝ ΑΡΧ. ΛΕΠΤΟΜΕΡΕΙΩΝ ΒΛΕΠΕ ΑΡΧΙΤΕΚΤΟΝΙΚΑ ΣΧΕΔΙΑ

10. ΑΦΡΟΜΠΕΤΟΝ ΡΥΣΕΩΝ 600kg/m<sup>3</sup>

11. ΧΑΛΙΚΙ ΠΛΥΜΕΝΟ DIN 4226

α. 8/16 ΚΑΤΩ ΑΠΟ ΤΑΡΑΤΣΟΠΛΑΚΕΣ

β. 16/32 ΕΚΤΕΘΕΜΕΝΟ

γ. 32/64 ΣΕ ΣΤΡΑΓΓΙΣΤΗΡΙΑ

ΕΡΓΟΔΟΤΗΣ :

ΔΗΜΟΚΡΙΤΕΙΟ ΠΑΝΕΠΙΣΤΗΜΙΟ ΘΡΑΚΗΣ

ΕΡΓΟ :

ΚΤΙΡΙΑΚΕΣ ΕΓΚΑΤΑΣΤΑΣΕΙΣ ΤΜΗΜΑΤΩΝ ΕΘΝΟΛΟΓΙΑΣ – ΙΣΤΟΡΙΑΣ ΚΑΙ ΦΙΛΟΛΟΓΙΑΣ

ΜΕΛΕΤΗΤΗΣ :

ΓΡΑΦΕΙΟ ΔΟΞΙΑΔΗ

ΣΥΜΒΟΥΛΟΙ ΓΙΑ ΑΝΑΠΤΥΞΗ ΚΑΙ ΟΙΚΙΣΤΙΚΗ Α.Ε.

Α. Μουσίου 487, Αγ. Παρασκευή, 153 43, ΑΘΗΝΑ / Τηλ. (01) 6068700 FAX (01) 6068797

e-mail: doxiadis@doxiadis.com

LDK ΛΔΚ

ΣΥΜΒΟΥΛΟΙ ΤΕΧΝΙΚΩΝ ΚΑΙ ΑΝΑΠΤΥΞΙΑΚΩΝ ΕΡΓΩΝ

ΠΑΡΑΔΟΣ ΘΕΒΑΙΔΟΣ 21, 14510, ΚΗΦΙΣΙΑ / Τηλ. (01) 8196700 FAX (01) 8196709

ΛΔΚ e-mail: m.ath@ldk.gr

ΕΠΙΚΑΙΡΟΠΟΙΗΣΗ ΜΕΛΕΤΗΣ:

Χ. ΜΑΡΑΒΕΑΣ & ΣΥΝΕΡΓΑΤΕΣ Ι.Κ.Ε.

ΣΥΜΒΟΥΛΟΙ ΜΗΧΑΝΙΚΟΙ & ΑΡΧΙΤΕΚΤΟΝΕΣ

ΜΕΤΣΟΒΟΥ Π.Λ.Θ. ΗΜΕΡΑ 106 82

ΤΗΛ.: 210 8223402, 210 8842 805, FAX: 210 88 22 685

www.maraveas.gr, e-mail: info@maraveas.gr

ΤΕΧΝΙΚΗ ΕΤΑΙΡΕΙΑ ΗΛΕΚΤΡΟΛΟΓΩΝ ΜΗΧ/ΚΩΝ

Δ.Τ. ΤΕΗΜ Ε.Π.Ε.

ΣΤΟΥΡΝΑΡΑ 51, ΑΘΗΝΑ 10432 – 2105232493

ΣΤΑΔΙΟ ΜΕΛΕΤΗΣ :

ΚΑΤΑΣΚΕΥΑΣΤΙΚΕΣ ΛΕΠΤΟΜΕΡΕΙΕΣ

ΤΙΤΛΟΣ :

ΓΕΝΙΚΗ ΛΕΠΤΟΜΕΡΕΙΑ

ΘΕΜΕΛΙΟ ΠΥΡΓΩΝ ΨΥΓΕΩΣ ΣΕ ΔΩΜΑ ΧΩΡΩΝ ΜΕΙΩΜΕΝΗΣ ΗΧΟΠΡΟΣΤΑΣΙΑΣ (ΠΕΡΙΣΤΑΣΙΑΚΗ ,ΠΕΡΙΟΔΙΚΗ ΧΡΗΣΗ)

|                   |                     |          |          |                 |              |
|-------------------|---------------------|----------|----------|-----------------|--------------|
| κλίμακας κλίμακας | Ε, Λ, Λ, 3, 4, 6, 5 | μπαρ     | A3       | κλίμακας        | 1 : 5        |
| ΜΕΛΕΤΗ :          | σχεδίαση            | 19.05.17 | σχεδίαση | ΑΡΙΘΜΟΣ ΣΧΕΔΙΟΥ |              |
| ΣΧΕΔΙΑΣΗ :        | σχεδίαση            | 19.05.17 | σχεδίαση | κατασκευή       | φάβος σελίδα |
| ΕΛΕΓΧΟΣ :         | σχεδίαση            | 19.05.17 | σχεδίαση | σχεδίαση        | σχεδίαση     |

R, 0, 0, 0, 5, 2, 0, 0

ΕΓΚΡΙΣΗ

Υπογραφή

ΣΦΡΑΓΙΔΑ ΜΕΛΕΤΗΤΗ ΕΠΙΚΑΙΡΟΠΟΙΗΣΗΣ ΜΕΛΕΤΗΣ

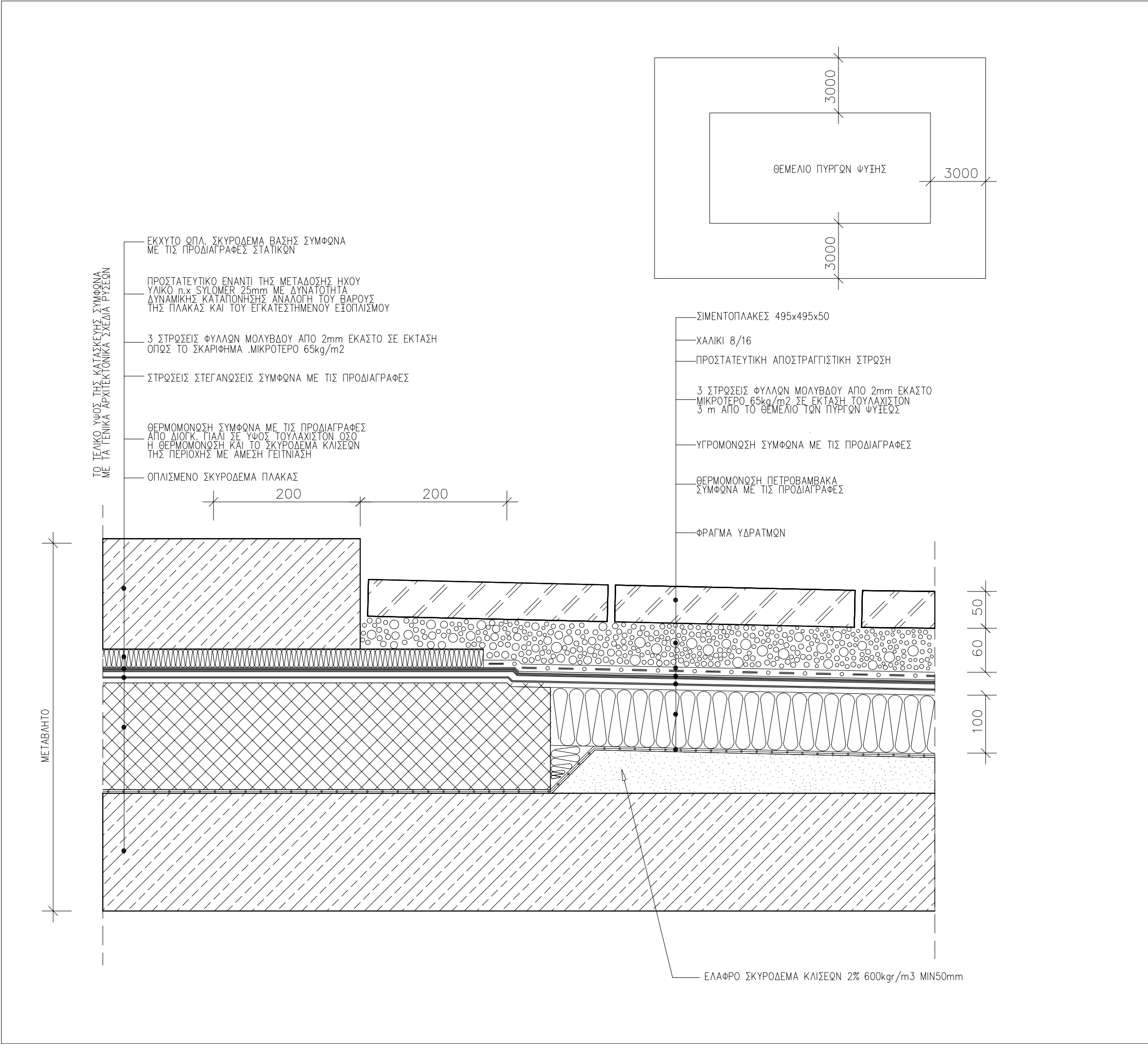

|   |               |           |          |            |                 |
|---|---------------|-----------|----------|------------|-----------------|
| ΣΗΜΕΙΩΣΗ :  |               |           |          |            |                 |
| 1. ΟΛΕΣ ΟΙ ΔΙΑΣΤΑΣΕΙΣ ΕΙΝΑΙ ΣΕ κ.σ.τ.   |               |           |          |            |                 |
| 2. ΤΑ ΜΕΤΑΛΛΙΚΑ ΣΤΟΙΧΕΙΑ ΓΑΛΒΑΝΙΣΜΕΝΑ ΕΝ ΘΕΡΜΩ.   |               |           |          |            |                 |
| 3. ΕΞΑΡΤΗΜΑΤΑ ΣΤΗΡΙΞΗΣ ΚΟΧΛΙΕΣ-ΒΥΣΜΑΤΑ ΕΙΝΑΙ ΟΛΑ ΑΝΟΞΙΔΩΤΑ ΠΟΙΟΤΗΤΑΣ Α4 ΜΕ ΔΙΑΧΩΡΙΣΤΙΚΟ ΥΛΙΚΟ ΣΕ ΣΗΜΕΙΑ ΕΠΑΦΗΣ ΜΕ ΑΛΛΟ ΜΕΤΑΛΛΟ  |               |           |          |            |                 |
| 4. ΠΑΧΗ ΥΛΙΚΩΝ ΘΕΡΜΟΜΟΝΩΣΗΣ ΔΩΜΑΤΩΝ ΣΥΜΦΩΝΑ ΜΕ ΤΗΝ ΜΕΛΕΤΗ ΘΕΡΜΟΜΟΝΩΤΙΚΗΣ ΕΠΑΡΚΕΙΑΣ ΚΑΙ ΤΟΝ ΚΕΝΑΚ  |               |           |          |            |                 |
| 5 . ΥΛΙΚΑ ΘΕΡΜΟΜΟΝΩΣΗΣ ΔΩΜΑΤΩΝ  |               |           |          |            |                 |
| α.ΣΚΛΗΡΕΣ ΠΛΑΚΕΣ ΠΕΤΡΟΒΑΜΒΑΚΑ 150-200kg/m <sup>3</sup> ΠΑΧΟΥΣ100mm ΚΛΑΣΕΩΣ Α1 ΚΑΤΑ DIN 4102 ΕΝΔΕΙΚΤΙΚΟΥ ΤΥΠΟΥ ROCKWOOL DACHROCK   |               |           |          |            |                 |
| β. ΣΚΛΗΡΕΣ ΠΛΑΚΕΣ ΔΙΟΓΚΩΜΕΝΟΥ ΓΙΑΛΙΟΥ ΠΛΗΡΩΣ ΕΜΒΑΠΤΙΣΜΕΝΕΣ ΣΕ ΘΕΡΜΗ ΑΣΦΑΛΤΟ DIN 18174 ΚΛΑΣΕΩΣ Α1 ΚΑΤΑ DIN 4102 ΠΟΙΟΤΗΤΟΣ-W ΓΙΑ ΠΕΡΙΟΧΕΣ ΥΔΡΟΡΡΟΩΝ ΣΤΡΑΓΓΙΣΤΙΚΩΝ ΚΑΝΑΛΙΩΝ ΟΜΒΡΙΩΝ 40mm min -WDS H WDH ΓΙΑ ΠΕΡΙΟΧΕΣ ΤΟΠΟΘΕΤ. ΦΕΡΟΥΣΑΣ ΠΛΑΚΑΣ ΦΟΡΤΙΩΝ ΓΙΑ Η/Μ ΕΓΚΑΤΑΣΤΑΣΕΙΣ. 120mm min   |               |           |          |            |                 |
| 6. ΑΣΦΑΛΤΙΚΑ ΥΛΙΚΑ ΥΓΡΟΜΟΝΩΣΗΣ ΔΩΜΑΤΩΝ  |               |           |          |            |                 |
| α.ΑΣΦΑΛΤΙΚΗ ΠΡΟΕΠΑΛΕΙΨΗ 3-4 ΣΤΡΩΣΕΙΣ  |               |           |          |            |                 |
| β.ΦΡΑΓΜΑ ΥΔΡΑΤΜΩΝ ΑΣΦΑΛΤΟΠΑΝΟ 5 mm ΑΠΟ ΠΟΛΥΜΕΡΙΣΜΕΝΗ ΑΣΦΑΛΤΟ ΚΑΙ ΥΑΛΟΥΦΑΣΜΑ ΚΑΤΑ DIN52133 ΡΥΕ G200 S5   |               |           |          |            |                 |
| γ.ΚΥΡΙΑ ΥΓΡΟΜΟΝΩΣΗ ΣΕ ΕΠΙΠΕΔΕΣ ΕΠΙΦΑΝΕΙΕΣ ΑΣΦΑΛΤΟΠΙΛΛΗΜΑ 10 mm ΑΠΟ ΠΟΛΥΜΕΡΙΣΜΕΝΗ ΑΣΦΑΛΤΟ ΚΑΙ ΥΑΛΟΠΙΛΛΗΜΑ DIN 52132 ΡΥΕ G200D0   |               |           |          |            |                 |
| δ.ΤΕΛΙΚΗ ΕΠΙΣΤΡΩΣΗ ΚΑΙ ΕΠΕΞΕΡΓΑΣΙΑ ΕΝΩΣΕΩΝ ΜΕ ΚΑΤΑΚΟΡΥΦΕΣ ΕΠΙΦΑΝΕΙΕΣ ΑΣΦΑΛΤΟΠ. ΑΠΟ ΠΟΛΥΜΕΡΙΣΜΕΝΗ ΑΣΦΑΛΤΟ ΚΑΙ ΥΑΛΟΥΦΑΣΜΑ DIN 52133 ΡΥΕ G200 S5   |               |           |          |            |                 |
| 7. ΠΛΑΣΤΙΚΑ ΥΛΙΚΑ ΥΓΡΟΜΟΝΩΣΗΣ ΔΩΜΑΤΩΝ   |               |           |          |            |                 |
| α.ΜΕΜΒΡΑΝΗ ΑΠΟ ΠΟΛΙΒΙΝΟΧΛΟΡΙΔΙΟ ΣΥΜΒΑΤΗ ΜΕ ΑΣΦΑΛΤΙΚΑ ΥΛΙΚΑ DIN 16937 PVC-P 1.5 mm ΜΕ ΣΤΗΡΙΞΕΙΣ ΥΠΟΛΟΓΙΣΜΕΝΕΣ ΚΑΤΑ DIN 1055 ΜΕΡΟΣ4   |               |           |          |            |                 |
| β.ΜΕΜΒΡΑΝΗ PVC-P DIN 16937 ΑΝΟΕΚΤΙΚΗ ΣΕ ΑΚΤΙΝΟΒΟΛΙΑ UV ΛΕΥΚΗ RAL 9010 Υ.ΕΛΑΣΜΑΤΑ ΑΠΟ ΓΑΛΒΑΝΙΣΜΕΝΗ ΚΑΙ ΒΑΜΜΕΝΗ ΜΕ ΠΟΛΥΕΣΤΕΡΙΚΗ ΒΑΦΗ ΦΟΥΡΝΟΥ ΠΑΧΟΥΣ 0,8mm. ΣΤΗΝ ΕΜΦΑΝΗ ΠΛΕΥΡΑ ΛΑΜΑΡΙΝΑ 0.6mm ΕΠΕΝΔΕΥΜΕΝΗ ΜΕ PVC-P DIN 16937 ΓΙΑ ΟΛΕΣ ΤΙΣ ΓΩΝΙΕΣ, ΑΠΟΛΗΙΕΙΣ ΔΩΜΑΤΩΝ ΚΑΙ ΚΟΡΝΙΖΩΜΑΤΑ ΚΑΘΩΣ ΚΑΙ ΔΙΣΚΟΥΣ ΣΥΝΔΕΣΗ ΜΕ ΥΠΟΣΤΡΩΜΑ   |               |           |          |            |                 |
| 8. ΠΡΟΣΤΑΤΕΥΤΙΚΑ ΔΙΑΧΩΡΙΣΤΙΚΑ ΣΤΡΩΜΑΤΑ  |               |           |          |            |                 |
| α.ΜΗ ΥΦΑΝΤΑ ΠΟΛΥΕΣΤΕΡΙΚΑ ΥΦΑΣΜΑΤΑ 200gr/m <sup>2</sup> ΩΣ ΔΙΑΧΩΡΙΣΤΙΚΗ ΠΡΟΣΤΑΤΕΥΤΙΚΗ ΣΤΡΩΣΗ ΑΝΩ ΥΓΡΟΜΟΝΩΣΗΣ   |               |           |          |            |                 |
| β.ΜΗ ΥΦΑΝΤΑ ΠΟΛΥΕΣΤΕΡΙΚΑ ΥΦΑΣΜΑΤΑ ΩΣ ΑΝΩ, ΠΑΝΤΟΤΕ ΑΝΩ ΚΑΙ ΚΑΤΩ ΑΠΟ ΠΛΑΣΤΙΚΗ ΜΕΜΒΡΑΝΗ ΕΦ' ΟΣΩΝ ΕΙΝΑΙ ΑΝΕΛΑΣΤΙΚΟ ΥΛΙΚΟ π.κ. ΣΚΥΡΟΔΕΜ. Η ΑΦΡΟ ΜΠΕΤΟΝ ΚΛΙΣΕΩΝ γ.ΑΠΟΣΤΡΑΓΓΙΣΤΙΚΗ ΠΡΟΣΤΑΤΕΥΤΙΚΗ ΣΤΡΩΣΗ ΑΠΟ ΣΚΛΗΡΟ ΠΟΛΥΑΙΘΥΛΕΝΙΟ ΜΟΡΦΗΣ ΕΠΙΚΟΙΝΩΝΟΥΣΗΣ ΚΥΨΕΛΗΣ 12-15mm ΜΕ ΜΗ ΥΦΑΝΤΟ ΠΟΛΥΕΣΤΕΡΙΚΟ ΥΦΑΣΜΑ ΣΤΗΝ ΚΑΤΩ ΠΛΕΥΡΑ   |               |           |          |            |                 |
| 9. ΓΙΑ ΤΗΝ ΓΕΩΜΕΤΡΙΑ ΚΑΙ ΘΕΣΗ ΤΩΝ ΣΤΟΙΧΕΙΩΝ ΤΩΝ ΑΡΧ.ΛΕΠΤΟΜΕΡΕΙΩΝ ΒΛΕΠΕ ΑΡΧΙΤΕΚΤΟΝΙΚΑ ΣΧΕΔΙΑ   |               |           |          |            |                 |
| 10. ΑΦΡΟΜΠΕΤΟΝ ΡΥΣΕΩΝ 600kg/m <sup>3</sup>  |               |           |          |            |                 |
| 11. ΧΑΛΙΚΙ ΠΛΥΜΕΝΟ DIN 4226   |               |           |          |            |                 |
| α. 8/16 ΚΑΤΩ ΑΠΟ ΤΑΡΑΤΣΟΠΛΑΚΕΣ  |               |           |          |            |                 |
| β. 16/32 ΕΚΤΕΘΕΙΜΕΝΟ  |               |           |          |            |                 |
| γ. 32/64 ΣΕ ΣΤΡΑΓΓΙΣΤΗΡΙΑ   |               |           |          |            |                 |
| ΕΡΓΟΔΟΤΗΣ :   |               |           |          |            |                 |
| ΔΗΜΟΚΡΙΤΕΙΟ ΠΑΝΕΠΙΣΤΗΜΙΟ ΘΡΑΚΗΣ   |               |           |          |            |                 |
| ΕΡΓΟ :  |               |           |          |            |                 |
| ΚΤΙΡΙΑΚΕΣ ΕΓΚΑΤΑΣΤΑΣΕΙΣ ΤΜΗΜΑΤΩΝ ΕΘΝΟΛΟΓΙΑΣ – ΙΣΤΟΡΙΑΣ ΚΑΙ ΦΙΛΟΛΟΓΙΑΣ   |               |           |          |            |                 |
| ΜΕΛΕΤΗΤΗΣ :   |               |           |          |            |                 |
| <div><div><div></div><div></div><div></div><div></div></div><div>ΓΡΑΦΕΙΟ ΔΟΞΙΑΔΗ<br/>ΣΥΜΒΟΥΛΟΙ ΓΙΑ ΑΝΑΠΤΥΞΗ ΚΑΙ ΟΙΚΙΣΤΙΚΗ Α.Ε.<br/>Α. Μουραγιάν 487, Αγ. Παρασκευή, 153 43, ΑΘΗΝΑ / Τηλ. (01) 6068700 FAX (01) 6068797<br/>e-mail: doxiadis@doxiadis.com</div></div> <div><div><div></div><div></div><div></div><div></div></div><div>LDK ΛΔΚ - ΣΥΜΒΟΥΛΟΙ ΤΕΧΝΙΚΩΝ ΚΑΙ<br/>ΑΝΑΠΤΥΞΙΑΚΩΝ ΕΡΓΩΝ<br/>ΠΑΡΑΔΟΣ ΘΕΣΣΑΛΙΑΣ 21, 14510, ΚΗΦΙΣΙΑ/ Τηλ. (01) 8196700 FAX (01) 8196709<br/>e-mail: m@ldk.gr</div></div> |               |           |          |            |                 |
| ΕΠΙΚΑΙΡΟΠΟΙΗΣΗ ΜΕΛΕΤΗΣ:   |               |           |          |            |                 |
| <div><div><div></div><div></div><div></div><div></div></div><div>Χ. ΜΑΡΑΒΕΑΣ &amp; ΣΥΝΕΡΓΑΤΕΣ Ι.Κ.Ε.<br/>ΣΥΜΒΟΥΛΟΙ ΜΗΧΑΝΙΚΟΙ &amp; ΑΡΧΙΤΕΚΤΟΝΕΣ<br/>ΜΕΤΣΟΒΟΥ Π.Ι. ΑΘΗΝΑ 106 82<br/>ΤΗΛ.: 210 82 23 402, 210 88 42 805, FAX: 210 88 22 685<br/>www.marafeas.gr, e-mail: info@marafeas.gr</div></div> <div>ΤΕΧΝΙΚΗ ΕΤΑΙΡΕΙΑ ΗΛΕΚΤΡΟΛΟΓΩΝ ΜΗΧ/ΚΩΝ<br/>Δ.Τ. ΤΕΗΜ Ε.Π.Ε.<br/>ΣΤΟΥΡΝΑΡΑ 51, ΑΘΗΝΑ 10432 - 2105232493</div>  |               |           |          |            |                 |
| ΣΤΑΔΙΟ ΜΕΛΕΤΗΣ :  |               |           |          |            |                 |
| ΚΑΤΑΣΚΕΥΑΣΤΙΚΕΣ ΛΕΠΤΟΜΕΡΕΙΕΣ  |               |           |          |            |                 |
| ΤΙΤΛΟΣ :  |               |           |          |            |                 |
| ΓΕΝΙΚΗ ΛΕΠΤΟΜΕΡΕΙΑ<br>ΘΕΜΕΛΙΟ ΠΥΡΓΩΝ ΨΥΓΕΩΣ ΣΕ ΔΩΜΑ ΧΩΡΩΝ ΗΥΣΗΜΕΝΗΣ ΗΧΟΠΡΟΣΤΑΣΙΑΣ (ΑΙΘΟΥΣΕΣ ΔΙΔΑΣΚΑΛΙΑΣ, ΣΕΜΙΝΑΡΙΩΝ)  |               |           |          |            |                 |
| κλίμακας κλίμακας   | Ε,Λ,Λ,3,4,6,5 | μπαλόνι   | A3       | ΚΛΙΜΑΚΑ    | 1 : 5           |
| ΜΕΛΕΤΗ :  | συντάκτης     | εγκρίθηκε | 19.05.17 | σχεδιαστής | ΑΡΙΘΜΟΣ ΣΧΕΔΙΟΥ |
| ΣΧΕΔΙΑΣΗ :  | συντάκτης     | εγκρίθηκε | 19.05.17 | σχεδιαστής | κατασκευαστής   |
| ΕΛΕΓΧΟΣ :   | συντάκτης     | εγκρίθηκε | 19.05.17 | σχεδιαστής | κατασκευαστής   |
| ΕΓΚΡΙΣΗ   |               |           |          |            |                 |
| Υπογραφή  |               |           |          |            |                 |
| ΣΦΡΑΓΙΔΑ ΜΕΛΕΤΗΤΗ ΕΠΙΚΑΙΡΟΠΟΙΗΣΗΣ ΜΕΛΕΤΗΣ   |               |           |          |            |                 |

ΠΛΑΣΤΙΚΗ ΥΓΡΟΜΟΝΩΣΗ ΤΥΠΟΥ 7B  
ΚΟΛΛΗΜΕΝΗ ΣΕ ΣΥΝΘΕΤΟ ΜΕΤΑΛΛΙΚΟ  
ΦΥΛΛΟ 7C

ΠΛΑΚΕΤΤΑ ΣΥΝΔΕΣΗΣ

ΣΥΝΘΕΤΟ ΦΥΛΛΟ 7C

50mm ΜΟΝΩΣΗ ΟΡΥΚΤΩΝ ΙΝΩΝ  
DIN 18165 ΩΣ 5α

ΕΠΑΛΕΙΨΗ ΜΕ ΕΛΑΣΤΟΜΕΡΕΣ ΣΤΕΓΑΝΟΤΙΚΟ  
ΣΥΜΦΩΝΑ ΜΕ ΟΔΗΓΙΕΣ ΚΑΤΑΣΚΕΥΑΣΤΟΥ

ΑΝΕΜΙΣΤΗΡΑΣ ΑΠΑΓΩΓΗΣ

ΣΤΕΡΕΩΣΗ ΣΥΜΦΩΝΑ ΜΕ ΤΙΣ ΟΔΗΓΙΕΣ ΤΟΥ ΚΑΤΑΣΚΕΥΑΣΤΟΥ

ΜΟΝΩΣΗ ΑΦΡ.ΠΟΛΥΟΥΡΕΘΑΝΗΣ  
DIN 18164 WD 35kg/m<sup>3</sup> ΚΛΑΣΕΩΣ B1 DIN 4102

ΣΤΗΡΙΞΗ ΜΕ ΛΑΜΑ 60/6 ΣΥΜΦΩΝΑ ΜΕ ΤΟ DIN 52133

ΜΕΤΑΒΛΗΤΟ ΑΝΟΙΓΜΑ  
ΓΙΑ ΜΕΓΕΘΟΣ ΚΑΙ ΘΕΣΗ ΑΝΑΦΟΡΑ  
ΣΤΑ ΣΧΕΔΙΑ Η/Μ ΕΓΚΑΤΑΣΤΑΣΕΩΝ

ΘΡΑΥΣΤΟ ΧΑΛΙΚΙ 16/32  
ΠΛΥΜΕΝΟ 5cm MIN.

ΠΡΟΣΤΑΤΕΥΤΙΚΗ  
ΑΠΟΣΤΡΑΓΓΙΣΤΙΚΗ  
ΣΤΡΩΣΗ 15mm

ΣΤΕΓΑΝΩΣΗ 6C,6D

ΘΕΡΜΟΜΩΝΩΣΗ 5α

ΦΡΑΓΜΑ ΥΔΡΑΤΜΩΝ  
68,6α

ΕΛΑΦΡΟ ΣΚΥΡΟΔΕΜΑ  
ΚΛΙΣΕΩΝ 2% ΠΥΚΝΟ-  
ΤΗΤΟΣ 600kg/m<sup>3</sup>

ΣΗΜΕΙΩΣΗ :

- ΟΛΕΣ ΟΙ ΔΙΑΣΤΑΣΕΙΣ ΕΙΝΑΙ ΣΕ κlot.
- ΤΑ ΜΕΤΑΛΛΙΚΑ ΣΤΟΙΧΕΙΑ ΓΑΛΒΑΝΙΣΜΕΝΑ ΕΝ ΘΕΡΜΩ.
- ΕΞΑΡΤΗΜΑΤΑ ΣΤΗΡΙΞΗΣ ΚΟΧΛΙΕΣ-ΒΥΣΜΑΤΑ ΕΙΝΑΙ ΟΛΑ ΑΝΟΞΙΔΩΤΑ ΠΟΙΟΤΗΤΑΣ Α4 ΜΕ ΔΙΑΧΩΡΙΣΤΙΚΟ ΥΛΙΚΟ ΣΕ ΣΗΜΕΙΑ ΕΠΑΦΗΣ ΜΕ ΑΛΛΟ ΜΕΤΑΛΛΟ
- ΠΑΧΗ ΥΛΙΚΩΝ ΘΕΡΜΟΜΟΝΩΣΗΣ ΔΩΜΑΤΩΝ ΣΥΜΦΩΝΑ ΜΕ ΤΗΝ ΜΕΛΕΤΗ ΘΕΡΜΟΜΟΝΩΤΙΚΗΣ ΕΠΑΡΚΕΙΑΣ ΚΑΙ ΤΟΝ ΚΕΝΑΚ
- ΥΛΙΚΑ ΘΕΡΜΟΜΟΝΩΣΗΣ ΔΩΜΑΤΩΝ  
α.ΣΚΛΗΡΕΣ ΠΛΑΚΕΣ ΠΕΤΡΟΒΑΜΒΑΚΑ 150-200kg/m<sup>3</sup> ΠΑΧΟΥΣ100mm ΚΛΑΣΕΩΣ Α1 ΚΑΤΑ DIN 4102 ΕΝΔΕΙΚΤΙΚΟΥ ΤΥΠΟΥ ROCKWOOL DACHROCK  
β.ΣΚΛΗΡΕΣ ΠΛΑΚΕΣ ΔΙΟΓΚΩΜΕΝΟΥ ΓΙΑΛΙΟΥ ΠΛΗΡΩΣ ΕΜΒΛΗΤΙΣΜΕΝΕΣ ΣΕ ΘΕΡΜΗ ΑΣΦΑΛΤΟ DIN 18174 ΚΛΑΣΕΩΣ Α1 ΚΑΤΑ DIN 4102 ΠΟΙΟΤΗΤΟΣ-W ΓΙΑ ΠΕΡΙΟΧΕΣ ΥΔΡΟΡΡΟΩΝ ΣΤΡΑΓΓΙΣΤΙΚΩΝ ΚΑΝΑΛΙΩΝ ΟΜΒΡΙΩΝ 40mm min -WDS H WDH ΓΙΑ ΠΕΡΙΟΧΕΣ ΤΟΠΟΘΕΤ. ΦΕΡΟΥΣΑΣ ΠΛΑΚΑΣ ΦΟΡΤΙΩΝ ΓΙΑ Η/Μ ΕΓΚΑΤΑΣΤΑΣΕΙΣ. 120mm min
- ΑΣΦΑΛΤΙΚΑ ΥΛΙΚΑ ΥΓΡΟΜΟΝΩΣΗΣ ΔΩΜΑΤΩΝ  
α.ΑΣΦΑΛΤΙΚΗ ΠΡΟΕΠΑΛΕΙΨΗ 3-4 ΣΤΡΩΣΕΙΣ  
β.ΦΡΑΓΜΑ ΥΔΡΑΤΜΩΝ ΑΣΦΑΛΤΟΠΑΝΟ 5 mm ΑΠΟ ΠΟΛΥΜΕΡΙΣΜΕΝΗ ΑΣΦΑΛΤΟ ΚΑΙ ΥΑΛΟΥΦΑΣΜΑ ΚΑΤΑ DIN52133 ΡΥΕ G200 S5  
γ.ΚΥΡΙΑ ΥΓΡΟΜΟΝΩΣΗ ΣΕ ΕΠΙΠΕΔΕΣ ΕΠΙΦΑΝΕΙΕΣ ΑΣΦΑΛΤΟΠΙΛΛΗΜΑ 10 mm ΑΠΟ ΠΟΛΥΜΕΡΙΣΜΕΝΗ ΑΣΦΑΛΤΟ ΚΑΙ ΥΑΛΟΠΙΛΛΗΜΑ DIN 52132 ΡΥΕ G200D  
δ.ΤΕΛΙΚΗ ΕΠΙΣΤΡΩΣΗ ΚΑΙ ΕΠΕΞΕΡΓΑΣΙΑ ΕΝΩΣΕΩΝ ΜΕ ΚΑΤΑΚΟΡΥΦΕΣ ΕΠΙΦΑΝΕΙΕΣ ΑΣΦΑΛΤΟΠ. ΑΠΟ ΠΟΛΥΜΕΡΙΣΜΕΝΗ ΑΣΦΑΛΤΟ ΚΑΙ ΥΑΛΟΥΦΑΣΜΑ DIN 52133 ΡΥΕ G200 S5
- ΠΛΑΣΤΙΚΑ ΥΛΙΚΑ ΥΓΡΟΜΟΝΩΣΗΣ ΔΩΜΑΤΩΝ  
α.ΜΕΜΒΡΑΝΗ ΑΠΟ ΠΟΛΙΒΙΝΥΛΟΧΛΟΡΙΔΙΟ ΣΥΜΒΑΤΗ ΜΕ ΑΣΦΑΛΤΙΚΑ ΥΛΙΚΑ DIN 16937 PVC-P 1.5 mm ΜΕ ΣΤΗΡΙΞΕΙΣ ΥΠΟΛΟΓΙΣΜΕΝΕΣ ΚΑΤΑ DIN 1055 ΜΕΡΟΣ4  
β.ΜΕΜΒΡΑΝΗ PVC-P DIN 16937 ΑΝΕΚΤΙΚΗ ΣΕ ΑΚΤΙΝΟΒΟΛΙΑ UV ΛΕΥΚΗ RAL 9010 γ.ΕΛΑΣΜΑΤΑ ΑΠΟ ΓΑΛΒΑΝΙΣΜΕΝΗ ΚΑΙ ΒΑΜΜΕΝΗ ΜΕ ΠΟΛΥΕΣΤΕΡΙΚΗ ΒΑΦΗ ΦΟΥΡΝΟΥ ΠΑΧΟΥΣ 0,8mm. ΣΤΗΝ ΕΜΦΑΝΗ ΠΛΕΥΡΑ ΛΑΜΑΡΙΝΑ 0.6mm ΕΠΕΝΔΕΔΥΜΕΝΗ ΜΕ PVC-P DIN 16937 ΓΙΑ ΟΛΕΣ ΤΙΣ ΓΩΝΙΕΣ, ΑΠΟΛΗΞΕΙΣ ΔΩΜΑΤΩΝ ΚΑΙ ΚΟΡΝΙΣΜΑΤΑ ΚΑΘΩΣ ΚΑΙ ΔΙΣΚΟΥΣ ΣΥΝΔΕΣΗ ΜΕ ΥΠΟΣΤΡΩΜΑ
- ΠΡΟΣΤΑΤΕΥΤΙΚΑ ΔΙΑΧΩΡΙΣΤΙΚΑ ΣΤΡΩΜΑΤΑ  
α.ΜΗ ΥΦΑΝΤΑ ΠΟΛΥΕΣΤΕΡΙΚΑ ΥΦΑΣΜΑΤΑ 200gr/m<sup>2</sup> ΩΣ ΔΙΑΧΩΡΙΣΤΙΚΗ ΠΡΟΣΤΑΤΕΥΤΙΚΗ ΣΤΡΩΣΗ ΑΝΩ ΥΓΡΟΜΟΝΩΣΗΣ  
β.ΜΗ ΥΦΑΝΤΑ ΠΟΛΥΕΣΤΕΡΙΚΑ ΥΦΑΣΜΑΤΑ ΩΣ ΑΝΩ, ΠΑΝΤΟΤΕ ΑΝΩ ΚΑΙ ΚΑΤΩ ΑΠΟ ΠΛΑΣΤΙΚΗ ΜΕΜΒΡΑΝΗ ΕΦ' ΟΣΩΝ ΕΙΝΑΙ ΑΝΕΛΑΣΤΙΚΟ ΥΛΙΚΟ πχ. ΣΚΥΡΟΔΕΜ. Η ΑΦΡΟ ΜΠΕΤΟΝ ΚΛΙΣΕΩΝ γ.ΑΠΟΣΤΡΑΓΓΙΣΤΙΚΗ ΠΡΟΣΤΑΤΕΥΤΙΚΗ ΣΤΡΩΣΗ ΑΠΟ ΣΚΛΗΡΟ ΠΟΛΥΑΙΘΥΛΕΝΙΟ  
δ.ΜΟΡΦΗΣ ΕΠΙΚΟΙΝΩΝΟΥΣΗΣ ΚΥΨΕΛΗΣ 12-15mm ΜΕ ΜΗ ΥΦΑΝΤΟ ΠΟΛΥΕΣΤΕΡΙΚΟ ΥΦΑΣΜΑ ΣΤΗΝ ΚΑΤΩ ΠΛΕΥΡΑ
- ΓΙΑ ΤΗΝ ΓΕΩΜΕΤΡΙΑ ΚΑΙ ΘΕΣΗ ΤΩΝ ΣΤΟΙΧΕΙΩΝ ΤΩΝ ΑΡΧ.ΛΕΠΤΟΜΕΡΕΙΩΝ ΒΛΕΠΕ ΑΡΧΙΤΕΚΤΟΝΙΚΑ ΣΧΕΔΙΑ
- ΑΦΡΟΜΠΕΤΟΝ ΡΥΣΕΩΝ 600kg/m<sup>3</sup>
- ΧΑΛΙΚΙ ΠΛΥΜΕΝΟ DIN 4226  
α. 8/16 ΚΑΤΩ ΑΠΟ ΤΑΡΑΤΣΟΠΛΑΚΕΣ  
β. 16/32 ΕΚΤΕΘΕΙΜΕΝΟ  
γ. 32/64 ΣΕ ΣΤΡΑΓΓΙΣΤΗΡΙΑ

ΕΡΓΟΔΟΤΗΣ :

ΔΗΜΟΚΡΙΤΕΙΟ ΠΑΝΕΠΙΣΤΗΜΙΟ ΘΡΑΚΗΣ

ΕΡΓΟ :

ΚΤΙΡΙΑΚΕΣ ΕΓΚΑΤΑΣΤΑΣΕΙΣ ΤΜΗΜΑΤΩΝ  
ΕΘΝΟΛΟΓΙΑΣ – ΙΣΤΟΡΙΑΣ ΚΑΙ ΦΙΛΟΛΟΓΙΑΣ

ΜΕΛΕΤΗΤΗΣ :

 **ΓΡΑΦΕΙΟ ΔΟΞΙΑΔΗ**  
ΣΥΜΒΟΥΛΟΙ ΓΙΑ ΑΝΑΠΤΥΞΗ ΚΑΙ ΟΙΚΙΣΤΙΚΗ Α.Ε.  
Α. Μουσίου 487, Αγ. Παρασκευή, 153 43, ΑΘΗΝΑ / Τηλ. (01) 6068700 FAX (01) 6068797  
e-mail: doxiadis@doxiadis.com

 **LDK Λ Δ Κ** - ΣΥΜΒΟΥΛΟΙ ΤΕΧΝΙΚΩΝ ΚΑΙ  
ΑΝΑΠΤΥΞΙΑΚΩΝ ΕΡΓΩΝ  
ΠΑΡΑΔΟΣ ΘΕΣΣΑΛΟΣ 21, 14510, ΚΗΦΙΣΙΑ/ Τηλ. (01) 8196700 FAX (01) 8196709  
e-mail: mail@ldk.gr

ΕΠΙΚΑΙΡΟΠΟΙΗΣΗ ΜΕΛΕΤΗΣ:

 **Χ. ΜΑΡΑΒΕΑΣ & ΣΥΝΕΡΓΑΤΕΣ Ι.Κ.Ε.**  
ΣΥΜΒΟΥΛΟΙ ΜΗΧΑΝΙΚΟΙ & ΑΡΧΙΤΕΚΤΟΝΕΣ  
ΜΕΤΣΟΒΟΥ Π.Λ.Θ.Η.Ν.Α.106 82  
ΤΗΛ.: 210 82 23 402, 210 88 42 805, FAX: 210 88 22 685  
www.maraveas.gr, e-mail: info@maraveas.gr

ΤΕΧΝΙΚΗ ΕΤΑΙΡΕΙΑ ΗΛΕΚΤΡΟΛΟΓΩΝ ΜΗΧ/ΚΩΝ  
Δ.Τ. ΤΕΗΜ Ε.Π.Ε.  
ΣΤΟΥΡΝΑΡΑ 51, ΑΘΗΝΑ 10432 - 2105232493

ΣΤΑΔΙΟ  
ΜΕΛΕΤΗΣ :

ΚΑΤΑΣΚΕΥΑΣΤΙΚΕΣ ΛΕΠΤΟΜΕΡΕΙΕΣ

ΤΙΤΛΟΣ :

ΓΕΝΙΚΗ ΛΕΠΤΟΜΕΡΕΙΑ  
ΣΤΗΡΙΞΗ ΑΝΕΜΙΣΤΗΡΩΝ ΑΠΑΓΩΓΗΣ  
ΣΕ ΔΩΜΑΤΑ  
ΤΟΜΗ

|               |  |  |               |  |          |       |      |    |                 |        |                 |  |       |         |  |
|---------------|--|--|---------------|--|----------|-------|------|----|-----------------|--------|-----------------|--|-------|---------|--|
| κωδικός έργου |  |  | Ε.Λ.Λ.3.4.6.5 |  |          | μηνός |      | Α3 |                 | ΚΩΔΙΚΑ |                 |  | 1 : 5 |         |  |
| ΜΕΛΕΤΗ :      |  |  | ημερ          |  | 19.05.17 |       | ημερ |    | ΑΡΙΘΜΟΣ ΣΧΕΔΙΟΥ |        |                 |  |       |         |  |
| ΣΧΕΔΙΑΣΗ :    |  |  | ημερ          |  | 19.05.17 |       | ημερ |    | καταφά          |        | αριθμός σελίδας |  |       | σελίδων |  |
| ΕΛΕΓΧΟΣ :     |  |  | ημερ          |  | 19.05.17 |       | ημερ |    | R 0 0 0 5 4 0 0 |        |                 |  |       |         |  |

ΕΓΚΡΙΣΗ

Υπογραφή

ΣΦΡΑΓΙΔΑ ΜΕΛΕΤΗΤΗ ΕΠΙΚΑΙΡΟΠΟΙΗΣΗΣ ΜΕΛΕΤΗΣ

ΠΛΑΣΤΙΚΗ ΥΓΡΟΜΟΝΩΣΗ ΤΥΠΟΥ 7B  
ΚΟΛΛΗΜΕΝΗ ΣΕ ΣΥΝΘΕΤΟ ΜΕΤΑΛΛΙΚΟ  
ΦΥΛΛΟ 7C

ΣΥΝΘΕΤΟ ΦΥΛΛΟ 7C

50mm ΜΟΝΟΣΗ ΟΡΥΚΤΩΝ ΙΝΩΝ  
DIN 1865 5a

ΕΠΑΛΕΙΨΗ ΜΕ ΕΛΑΣΤΟΜΕΡΕΣ ΣΤΕΓΑΝΩΤΙΚΟ  
ΣΥΜΦΩΝΑ ΜΕ ΟΔΗΓΙΕΣ ΚΑΤΑΣΚΕΥΑΣΤΟΥ

— ΣΤΕΡΕΩΣΗ ΣΥΜΦΩΝΑ ΜΕ ΤΙΣ ΟΔΗΓΙΕΣ  
ΤΟΥ ΚΑΤΑΣΚΕΥΑΣΤΗ

ΠΛΑΣΤΙΚΗ ΥΓΡΟΜΟΝΩΣΗ ΤΥΠΟΥ 7B  
ΚΟΛΛΗΜΕΝΗ ΣΕ ΣΥΝΘΕΤΟ ΜΕΤΑΛΛΙΚΟ  
ΦΥΛΛΟ 7C

ΠΛΑΚΕΤΤΑ ΣΥΝΔΕΣΗΣ

ΣΥΝΘΕΤΟ ΦΥΛΛΟ 7C

50mm ΜΟΝΟΣΗ ΟΡΥΚΤΟΝ ΙΝΟΝ  
DIN 1865 QΣ 5a

ΕΠΑΛΕΙΨΗ ΜΕ ΕΛΑΣΤΟΜΕΡΕΣ ΣΤΕΓΑΝΩΤΙΚΟ  
ΣΥΜΦΩΝΑ ΜΕ ΟΔΗΓΙΕΣ ΚΑΤΑΣΚΕΥΑΣΤΟΥ

MONΩΣΗ ΑΦΡ.ΠΟΛΥΟΥΡΕΘΑΝΗΣ  
DIN 18164 WD 35kg/m<sup>3</sup> ΚΛΑΣΕΩΣ Β1 DIN 4102

ΣΤΗΡΙΞΗ ΜΕ ΛΑΜΑ 60/6 ΣΥΜΦΩΝΑ ΜΕ ΤΟ DIN 52133

## ΜΕΤΑΒΟΛΗ ΣΥΜΦΩΝΑ ΜΕ ΤΟΝ ΕΞΟΠΛΙΣΜΟ

—ΘΡΑΥΣΤΟ ΧΑΛΙΚΙ 16/32 ΠΛΥΜΕΝΟ 5cm MIN.

—ΠΡΟΣΤΑΤΕΥΤΙΚΗ ΑΠΟΣΤΡΑΓΓΙΣΤΙΚΗ ΣΤΡΩΣΗ 15mm

ΣΤΕΓΑΝΩΣΗ 6C,6D

ΘΕΡΜΟΜΟΝΩΣΗ 5a

ΦΡΑΓΜΑ ΥΔΡΑΤΜΩΝ 6B,6a

ΕΛΑΦΡΟ ΣΚΥΡΟΔΕΜΑ ΚΛΙΣΕΩΝ 2% ΠΥΚΝΟΤΗΤΟΣ 600kg/m<sup>3</sup>

**ΣΗΜΕΙΩΣΗ :**

1. ΟΛΕΣ ΟΙ ΔΙΑΤΑΞΕΙΣ ΕΙΝΑΙ Σ ΧΛΟΤ.
2. ΤΑ ΜΕΤΑΛΛΙΚΑ ΣΤΟΙΧΕΙΑ ΓΑΛΒΑΝΙΣΜΕΝΑ ΕΝ ΘΕΡΜΩ.
3. ΕΛΑΤΗΡΜΑΤΑ ΣΤΗΡΙΞΗΣ ΧΟΛΙΕΣ-ΒΥΣΜΑΤΑ ΕΙΝΑΙ ΟΛΑ ΑΝΟΙΞΙΩΤΑ ΠΟΙΟΤΗΤΑΣ Α4 ΜΕ ΔΙΑΧΩΡΙΣΤΙΚΟ ΥΛΙΚΟ Σ ΞΗΜΕΙΑ ΕΠΑΦΗΣ ΜΕ ΑΛΛΟ ΜΕΤΑΛΛΟ
4. ΠΛΗΗ ΥΛΙΚΩΝ ΘΕΡΜΟΜΟΝΩΣΗΣ ΔΩΜΑΤΩΝ ΣΥΜΦΩΝΑ ΜΕ ΤΗΝ ΜΕΛΕΤΗ ΘΕΡΜΟΜΟΝΩΤΙΚΗΣ ΕΠΑΡΚΕΙΑΣ ΚΑΙ ΤΩΝ ΚΕΝΑΚ
5. ΥΛΙΚΑ ΘΕΡΜΟΜΟΝΩΣΗΣ ΔΩΜΑΤΩΝ
  - α. ΣΚΛΗΡΕΣ ΠΛΑΚΕΣ ΠΕΤΡΟΒΑΜΒΑΚΑ 150-200kg/m<sup>3</sup> ΠΑΧΟΥΣ 100mm ΚΛΑΣΕΩΣ Α1 ΚΑΤΑ ΔΙΝ 4102 ΕΝΔΕΙΚΤΙΚΟΥ ΤΥΠΟΥ ROCKWOOL DACHROCK
  - β. ΣΚΛΗΡΕΣ ΠΛΑΚΕΣ ΔΙΟΓΚΡΩΜΕΝΟΥ ΠΟΛΥΟΥ ΠΛΗΡΗΣ ΕΜΒΑΠΤΙΣΜΕΝΕΣ ΣΕ ΘΕΡΜΗ ΑΣΦΑΛΤΟ ΔΙΝ 18174 ΚΛΑΣΕΩΣ Α1 ΚΑΤΑ ΔΙΝ 4102 ΠΟΙΟΤΗΤΟΣ -W ΓΙΑ ΠΕΡΙΟΧΕΣ ΥΔΡΟΡΡΟΩΝ ΣΤΡΑΓΓΙΣΤΙΚΩΝ ΚΑΝΑΛΙΩΝ ΟΜΒΡΙΩΝ 40mm min -WDS Η WDH ΓΙΑ ΠΕΡΙΟΧΕΣ ΤΟΠΟΘΕΤ. ΦΕΡΟΥΣΑΣ ΠΛΑΚΑΣ ΦΟΡΤΙΩΝ ΓΙΑ Η/Μ ΕΓΚΑΤΑΣΤΑΣΕΙΣ. 120mm min
6. ΑΣΦΑΛΤΙΚΑ ΥΛΙΚΑ ΥΠΟΜΟΝΩΣΗΣ ΔΩΜΑΤΩΝ
  - α. ΑΣΦΑΛΤΙΚΗ ΠΡΟΕΠΑΛΕΙΗ 3-4 ΣΤΡΩΣΕΙΣ
  - β. ΦΡΑΓΜΑ 5mm ΑΠΟ ΑΣΦΑΛΤΟΠΑΝΟ ΥΜΒΑΤΗ ΜΕ ΑΣΦΑΛΤΙΚΑ ΥΛΙΚΑ ΔΙΝ 16937 ΡΥC-Ρ 1.5 mm ΜΕ ΣΤΗΡΙΞΕΙΣ ΥΠΟΛΟΓΙΣΜΕΝΕΣ ΚΑΤΑ ΔΙΝ 1055 ΜΕΡΟΣ 4
  - γ. ΚΥΡΙΑ ΥΠΟΜΟΝΩΣΗ ΣΕ ΕΠΙΠΕΔΕΣ ΑΣΦΑΛΤΙΚΕΣ ΑΣΦΑΛΤΟΠΛΑΗΜΑ 10 mm ΑΠΟ ΥΠΟΜΕΡΙΣΜΕΝΗ ΑΣΦΑΛΤΟ ΚΑΙ ΥΑΛΟΠΛΑΗΜΑ ΔΙΝ 52132 ΡΥC Γ200D
  - δ. ΤΕΛΙΚΗ ΕΠΙΣΤΡΩΣΗ ΚΑΙ ΕΠΙΕΞΕΡΓΑΣΙΑ ΕΝΩΣΕΩΝ ΜΕ ΚΑΤΑΚΟΡΥΦΕΣ ΕΠΙΠΛΕΝΕΣ ΑΣΦΑΛΤΟ. ΑΠΟ ΠΟΛΥΜΕΡΙΣΜΕΝΗ ΑΣΦΑΛΤΟ ΚΑΙ ΥΑΛΟΦΑΣΜΑ ΔΙΝ 52133 ΡΥC Γ200 S5
7. ΠΛΑΣΤΙΚΑ ΥΛΙΚΑ ΥΠΟΜΟΝΩΣΗΣ ΔΩΜΑΤΩΝ
  - α. ΜΕΜΒΡΑΝΗ ΑΠΟ ΠΟΛΥΒΙΝΥΛΟΧΛΟΡΙΔΙΟ ΣΥΜΒΑΤΗ ΜΕ ΑΣΦΑΛΤΙΚΑ ΥΛΙΚΑ ΔΙΝ 16937 ΡΥC-Ρ 1.5 mm ΜΕ ΣΤΗΡΙΞΕΙΣ ΥΠΟΛΟΓΙΣΜΕΝΕΣ ΚΑΤΑ ΔΙΝ 1055 ΜΕΡΟΣ 4
  - β. ΜΕΜΒΡΑΝΗ ΡΥC-Ρ ΔΙΝ 16937 ΑΝΕΚΤΙΚΗ ΣΕ ΑΚΤΙΝΟΒΟΛΙΑ ΥΠ ΛΕΥΚΗ RAL 9010 γ. ΕΛΑΣΜΑΤΑ ΑΠΟ ΓΑΛΒΑΝΙΣΜΕΝΗ ΚΑΙ ΒΑΜΜΕΝΗ ΜΕ ΠΟΛΥΕΣΤΕΡΙΚΗ ΒΑΦΗ ΦΟΥΡΝΟΥ ΠΑΧΟΥΣ 0,8mm. ΣΤΗΝ ΕΜΦΑΝΗ ΠΛΕΥΡΑ ΑΜΑΡΙΑΝΑ 0,6mm ΕΠΙΠΕΔΕΣ ΔΕΥΣΕΙΝ ΜΕ ΡΥC-Ρ ΔΙΝ 16937 ΓΙΑ ΟΛΕΣ ΤΙΣ ΓΩΝΙΕΣ, ΑΠΟΛΗΣΕΙΣ ΔΩΜΑΤΩΝ ΚΑΙ ΚΟΡΝΙΖΩΜΑΤΑ ΚΑΘΩΣ ΚΑΙ ΔΙΣΚΟΥΣ ΣΥΝΔΕΣΗ ΜΕ ΥΠΟΣΤΡΩΜΑ
8. ΠΡΟΣΤΑΤΕΥΤΙΚΑ ΔΙΑΧΩΡΙΣΤΙΚΑ ΣΤΡΩΜΑΤΑ
  - α. ΜΗ ΦΑΝΤΑ ΠΟΛΥΕΣΤΕΡΙΚΑ ΥΦΑΣΜΑΤΑ 200gr/m<sup>2</sup> ΩΣ ΔΙΑΧΩΡΙΣΤΙΚΗ ΠΡΟΣΤΑΤΕΥΤΙΚΗ ΣΤΡΩΣΗ ΑΝΘ ΥΠΟΜΟΝΩΣΗΣ
  - β. ΜΗ ΦΑΝΤΑ ΠΟΛΥΕΣΤΕΡΙΚΑ ΥΦΑΣΜΑΤΑ ΩΣ ΑΝΩ, ΠΑΝΤΟΤΕ ΑΝΘ ΚΑΙ ΚΑΤΩ ΑΠΟ ΠΛΑΣΤΙΚΗ ΜΕΜΒΡΑΝΗ Εφ ΟΣΩΝ ΕΙΝΑΙ ΑΝΕΛΑΣΤΙΚΟ ΥΛΙΚΟ ΝΧ ΣΚΥΡΩΣΗ. Η ΑΦΘΟ ΜΠΕΤΟΝ ΚΛΙΣΕΩΝ γ. ΑΠΟΣΤΡΑΓΓΙΣΤΙΚΗ ΠΡΟΣΤΑΤΕΥΤΙΚΗ ΣΤΡΩΣΗ ΑΠΟ ΣΚΛΗΡΟ ΠΟΛΥΑΙΘΥΛΕΝΟ ΜΟΡΦΗΣ ΕΠΙΚΟΝΙΟΝΟΥΣΗΣ ΚΥΚΛΗΝΣ 12-15mm ΜΕ ΜΗ ΦΑΝΤΟ ΠΟΛΥΕΣΤΕΡΙΚΟ ΥΦΑΣΜΑ ΣΤΗΝ ΚΑΤΩ ΠΛΕΥΡΑ
9. ΓΙΑ ΤΗΝ ΓΕΩΜΕΤΡΙΑ ΚΑΙ ΘΕΣΗ ΤΩΝ ΣΤΟΙΧΕΙΩΝ ΤΩΝ ΑΡΧ.ΛΕΠΤΟΜΕΡΙΩΝ ΒΛΕΠΕ ΑΡΧΙΤΕΚΤΟΝΙΚΑ ΣΧΕΔΙΑ
10. ΑΦΘΟΜΠΕΤΟΝ ΡΥΣΕΩΝ 600kg/m<sup>3</sup>
  - α. 7 ΧΑΛΙΚΙ ΠΛΑΥΜΕΝΟ ΔΙΝ 4226
  - α. 8 1/16 ΚΑΤΩ ΑΠΟ ΤΑΡΑΤΣΟΠΛΑΚΕΣ
  - β. 16/32 ΕΚΤΕΘΕΙΜΕΝΟ
  - γ. 32/64 ΣΣ ΣΤΡΑΓΓΙΣΤΗΡΙΑ

ΕΡΓΟΔΟΤΗΣ :

ΔΗΜΟΚΡΙΤΕΙΟ ΠΑΝΕΠΙΣΤΗΜΙΟ ΘΡΑΚΗΣ

EPFO :

ΚΤΙΡΙΑΚΕΣ ΕΓΚΑΤΑΣΤΑΣΕΙΣ ΤΜΗΜΑΤΩΝ  
ΕΘΝΟΛΟΓΙΑΣ – ΙΣΤΟΡΙΑΣ ΚΑΙ ΦΙΛΟΛΟΓΙΑΣ

ΜΕΛΕΤΗΤΕΣ :

**ΓΡΑΦΕΙΟ ΔΟΞΙΑΔΗ**  
 ΣΥΜΒΟΥΛΟΙ ΓΙΑ ΑΝΑΠΤΥΞΗ ΚΑΙ ΟΙΚΙΣΤΙΚΗ Α.Ε.  
 Α. Μεσογείου 487, Αγ. Παρασκευή, 153 43, ΑΘΗΝΑ / Τηλ. (01) 6068700 FAX (01) 6068797  
 e-mail: [doxiadis@doxiadis.com](mailto:doxiadis@doxiadis.com)

LDK ΔΔΚ - ΣΥΜΒΟΥΛΟΙ ΤΕΧΝΙΚΩΝ ΚΑΙ  
ΑΝΑΠΤΥΞΙΑΚΩΝ ΕΡΓΩΝ  
ΠΑΡΑΔΟΣΙΣ ΘΕΒΑΛΩΣ 21, 14510, ΚΗΦΙΣΙΑ/ Τηλ (01) 8196700 FAX (01) 8196709  
e-mail: main@ldk.gr

ΕΠΙΚΑΙΡΟΠΟΙΗΣΗ ΜΕΛΕΤΗΣ:

**X. ΜΑΡΑΒΕΑΣ & ΣΥΝΕΡΓΑΤΕΣ Ι.Κ.Ε.**  
ΣΥΜΒΟΥΛΟΙ ΜΗΧΑΝΙΚΟΙ & ΑΡΧΙΤΕΚΤΟΝΕΣ  
ΜΕΤΣΟΒΟΥ 11, ΑΘΗΝΑ 106 82  
ΤΗΛ.: 210 82 23 402, 210 88 42 905, FAX: 210 88 22 685  
www.maraveas.gr, e-mail: info@maraveas.gr

ΤΕΧΝΙΚΗ ΕΤΑΙΡΕΙΑ ΗΛΕΚΤΡΟΛΟΓΩΝ ΜΗΧ/ΚΩΝ  
Δ.Τ. ΤΕΗΜ Ε.Π.Ε.  
ΣΤΟΥΡΝΑΡΑ 51, ΑΘΗΝΑ 10432 - 2105232493

ΣΤΑΔΙΟ

## ΚΑΤΑΣΚΕΥΑΣΤΙΚΕΣ ΛΕΠΤΟΜΕΡΕΙΕΣ

ΤΙΤΛΟΣ :

## ΑΥΤΟΜΑΤΟΙ ΑΠΑΓΩΓΟΙ ΚΑΠΝΟΥ ΣΤΟ ΔΩΜΑ ΤΟΜΗ

|               |                     |            |          |                  |             |
|---------------|---------------------|------------|----------|------------------|-------------|
| αριθμός έργου | E, Λ, Λ, 3, 4, 6, 5 | αριθμός    | A3       | ΚΛΙΜΑΚΑ          | 1 : 10      |
| ΜΕΛΕΤΗ :      | αρχείο              | ημερομηνία | 19.05.17 | ΑΡΙΘΜΟΣ ΣΧΕΔΙΟΥ  |             |
| ΣΧΕΔΙΑΣΗ :    | αρχείο              | ημερομηνία | 19.05.17 | καταρχήν         | φωτ. σχέδιο |
| ΕΛΕΓΧΟΣ :     | αρχείο              | ημερομηνία | 19.05.17 | R, 0, 0, 0, 5, 5 | 0, 0        |

ΕΓΚΡΙΣΗ

Υπογραφή

ΣΦΡΑΓΙΔΑ ΜΕΛΕΤΗΤΗ ΕΠΙΚΑΙΡΟΠΟΙΗΣΗΣ ΜΕΛΕΤΗΣ

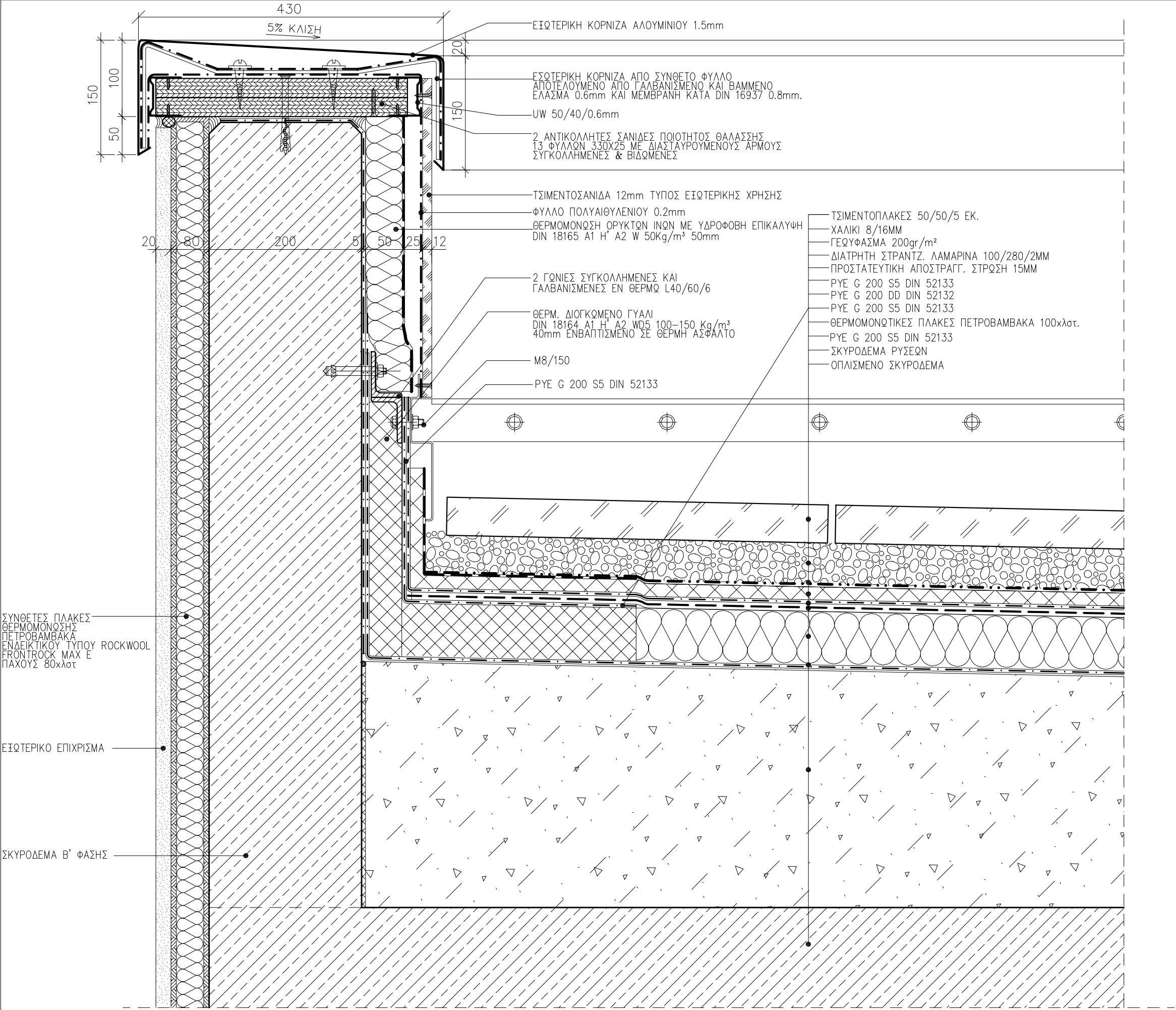

ΛΕΠΤΟΜΕΡΕΙΑ 01

- ΣΗΜΕΙΩΣΗ :
- ΟΛΕΣ ΟΙ ΔΙΑΣΤΑΣΕΙΣ ΕΙΝΑΙ ΣΕ xλστ.
  - ΤΑ ΜΕΤΑΛΛΙΚΑ ΣΤΟΙΧΕΙΑ ΓΑΛΒΑΝΙΣΜΕΝΑ ΕΝ ΘΕΡΜΩ.
  - ΕΞΑΡΤΗΜΑΤΑ ΣΤΗΡΙΞΗΣ ΚΟΧΛΙΕΣ-ΒΥΣΜΑΤΑ ΕΙΝΑΙ ΟΛΑ ΑΝΟΞΕΙΔΩΤΑ ΠΟΙΟΤΗΤΑΣ Α4 ΜΕ ΔΙΑΧΩΡΙΣΤΙΚΟ ΥΛΙΚΟ ΣΕ ΣΗΜΕΙΑ ΕΠΑΦΗΣ ΜΕ ΑΛΛΟ ΜΕΤΑΛΛΟ
  - ΠΑΧΗ ΥΛΙΚΩΝ ΘΕΡΜΟΜΟΝΩΣΗΣ ΔΩΜΑΤΩΝ ΣΥΜΦΩΝΑ ΜΕ ΤΗΝ ΜΕΛΕΤΗ ΘΕΡΜΟΜΟΝΩΤΙΚΗΣ ΕΠΑΡΚΕΙΑΣ ΚΑΙ ΤΟΝ ΚΕΝΑΚ
  - ΥΛΙΚΑ ΘΕΡΜΟΜΟΝΩΣΗΣ ΔΩΜΑΤΩΝ  
α.ΣΚΛΗΡΕΣ ΠΛΑΚΕΣ ΠΕΤΡΟΒΑΜΒΑΚΑ 150-200kg/m<sup>3</sup> ΠΑΧΟΥΣ100mm ΚΛΑΣΕΩΣ Α1 ΚΑΤΑ DIN 4102 ΕΝΔΕΙΚΤΙΚΟΥ ΤΥΠΟΥ ROCKWOOL DACHROCK  
β. ΣΚΛΗΡΕΣ ΠΛΑΚΕΣ ΔΙΟΓΚΩΜΕΝΟΥ ΠΑΛΙΟΥ ΠΛΗΡΩΣ ΕΜΒΑΠΤΙΣΜΕΝΕΣ ΣΕ ΘΕΡΜΗ ΑΣΦΑΛΤΟ DIN 18174 ΚΛΑΣΕΩΣ Α1 ΚΑΤΑ DIN 4102 ΠΟΙΟΤΗΤΟΣ-W ΓΙΑ ΠΕΡΙΟΧΕΣ ΥΔΡΟΡΡΟΩΝ ΣΤΡΑΓΓΙΣΤΙΚΩΝ ΚΑΝΑΛΙΩΝ ΟΜΒΡΙΩΝ 40mm min -WDS H WDH ΓΙΑ ΠΕΡΙΟΧΕΣ ΤΟΠΟΘΕΤ. ΦΕΡΟΥΣΑΣ ΠΛΑΚΑΣ ΦΟΡΤΙΩΝ ΓΙΑ Η/Μ ΕΓΚΑΤΑΣΤΑΣΕΙΣ. 120mm min
  - ΑΣΦΑΛΤΙΚΑ ΥΛΙΚΑ ΥΓΡΟΜΟΝΩΣΗΣ ΔΩΜΑΤΩΝ  
α.ΑΣΦΑΛΤΙΚΗ ΠΡΟΕΠΑΛΙΨΗ 3-4 ΣΤΡΩΣΕΙΣ  
β.ΦΡΑΓΜΑ ΥΔΡΑΤΜΩΝ ΑΣΦΑΛΤΟΠΑΝΟ 5 mm ΑΠΟ ΠΟΛΥΜΕΡΙΣΜΕΝΗ ΑΣΦΑΛΤΟ ΚΑΙ ΥΑΛΟΥΦΑΣΜΑ ΚΑΤΑ DIN52133 ΡΥΕ G200 S5  
γ.ΚΥΡΙΑ ΥΓΡΟΜΟΝΩΣΗ ΣΕ ΕΠΙΠΕΔΕΣ ΕΠΙΦΑΝΕΙΕΣ ΑΣΦΑΛΤΟΠΙΛΛΗΜΑ 10 mm ΑΠΟ ΠΟΛΥΜΕΡΙΣΜΕΝΗ ΑΣΦΑΛΤΟ ΚΑΙ ΥΑΛΟΠΙΛΛΗΜΑ DIN 52132 ΡΥΕ G200DD  
δ.ΤΕΛΙΚΗ ΕΠΙΣΤΡΩΣΗ ΚΑΙ ΕΠΕΙΞΕΡΓΑΣΙΑ ΕΝΩΣΕΩΝ ΜΕ ΚΑΤΑΚΟΡΥΦΕΣ ΕΠΙΦΑΝΕΙΕΣ ΑΣΦΑΛΤΟΠ. ΑΠΟ ΠΟΛΥΜΕΡΙΣΜΕΝΗ ΑΣΦΑΛΤΟ ΚΑΙ ΥΑΛΟΥΦΑΣΜΑ DIN 52133 ΡΥΕ G200 S5
  - ΠΛΑΣΤΙΚΑ ΥΛΙΚΑ ΥΓΡΟΜΟΝΩΣΗΣ ΔΩΜΑΤΩΝ  
α.ΜΕΜΒΡΑΝΗ ΑΠΟ ΠΟΛΙΒΙΝΥΛΟΧΛΟΡΙΔΙΟ ΣΥΜΒΑΤΗ ΜΕ ΑΣΦΑΛΤΙΚΑ ΥΛΙΚΑ DIN 16937 PVC-P 1.5 mm ΜΕ ΣΤΗΡΙΞΕΙΣ ΥΠΟΛΟΓΙΣΜΕΝΕΣ ΚΑΤΑ DIN 1055 ΜΕΡΟΣ4  
β.ΜΕΜΒΡΑΝΗ PVC-P DIN 16937 ΑΝΘΕΚΤΙΚΗ ΣΕ ΑΚΤΙΝΟΒΟΛΙΑ UV ΛΕΥΚΗ RAL 9010 γ.ΕΛΑΣΜΑΤΑ ΑΠΟ ΓΑΛΒΑΝΙΣΜΕΝΗ ΚΑΙ ΒΑΜΜΕΝΗ ΜΕ ΠΟΛΥΕΣΤΕΡΙΚΗ ΒΑΦΗ ΦΟΥΡΝΟΥ ΠΑΧΟΥΣ 0,8m. ΣΤΗΝ ΕΜΦΑΝΗ ΠΛΕΥΡΑ ΛΑΜΑΡΙΝΑ 0,6mm ΕΠΕΝΔΕΥΜΕΝΗ ΜΕ PVC-P DIN 16937 ΓΙΑ ΟΛΕΣ ΤΙΣ ΓΩΝΙΕΣ, ΑΠΟΛΗΞΕΙΣ ΔΩΜΑΤΩΝ ΚΑΙ ΚΟΡΝΙΖΩΜΑΤΑ ΚΑΘΩΣ ΚΑΙ ΔΙΣΚΟΥΣ ΣΥΝΔΕΣΗ ΜΕ ΥΠΟΣΤΡΩΜΑ
  - ΠΡΟΣΤΑΤΕΥΤΙΚΑ ΔΙΑΧΩΡΙΣΤΙΚΑ ΣΤΡΩΜΑΤΑ  
α.ΜΗ ΥΦΑΝΤΑ ΠΟΛΥΕΣΤΕΡΙΚΑ ΥΦΑΣΜΑΤΑ 200gr/m<sup>2</sup> ΩΣ ΔΙΑΧΩΡΙΣΤΙΚΗ ΠΡΟΣΤΑΤΕΥΤΙΚΗ ΣΤΡΩΣΗ ΑΝΘ ΥΓΡΟΜΟΝΩΣΗΣ  
β.ΜΗ ΥΦΑΝΤΑ ΠΟΛΥΕΣΤΕΡΙΚΑ ΥΦΑΣΜΑΤΑ ΩΣ ΑΝΘ. ΠΑΝΤΟΤΕ ΑΝΘ ΚΑΙ ΚΑΤΩ ΑΠΟ ΠΛΑΣΤΙΚΗ ΜΕΜΒΡΑΝΗ ΕΦ' ΟΣΩΝ ΕΙΝΑΙ ΑΝΕΛΑΣΤΙΚΟ ΥΛΙΚΟ π.χ. ΣΚΥΡΟΔΕΜ. Η ΑΦΡΟ ΜΠΕΤΟΝ ΚΛΙΣΕΩΝ γ.ΑΠΟΣΤΡΑΓΓΙΣΤΙΚΗ ΠΡΟΣΤΑΤΕΥΤΙΚΗ ΣΤΡΩΣΗ ΑΠΟ ΣΚΛΗΡΟ ΠΟΛΥΑΙΘΥΛΕΝΙΟ ΜΟΡΦΗΣ ΕΠΙΚΟΙΝΩΝΟΥΣΗΣ ΚΥΨΕΛΗΣ 12-15mm ΜΕ ΜΗ ΥΦΑΝΤΟ ΠΟΛΥΕΣΤΕΡΙΚΟ ΥΦΑΣΜΑ ΣΤΗΝ ΚΑΤΩ ΠΛΕΥΡΑ
  - ΓΙΑ ΤΗΝ ΓΕΩΜΕΤΡΙΑ ΚΑΙ ΘΕΣΗ ΤΩΝ ΣΤΟΙΧΕΙΩΝ ΤΩΝ ΑΡΧ.ΛΕΠΤΟΜΕΡΕΙΩΝ ΒΛΕΠΕ ΑΡΧΙΤΕΚΤΟΝΙΚΑ ΣΧΕΔΙΑ
  - ΑΦΡΟΜΠΕΤΟΝ ΡΥΣΕΩΝ 600kg/m<sup>3</sup>
  - ΧΑΛΙΚΙ ΠΛΥΜΕΝΟ DIN 4226  
α. 8/16 ΚΑΤΩ ΑΠΟ ΤΑΡΑΤΣΟΠΛΑΚΕΣ  
β. 16/32 ΕΚΤΕΘΕΜΕΝΟ  
γ. 32/64 ΣΕ ΣΤΡΑΓΓΙΣΤΗΡΙΑ

ΕΡΓΟΔΟΤΗΣ : ΔΗΜΟΚΡΕΙΤΕΙΟ ΠΑΝΕΠΙΣΤΗΜΙΟ ΘΡΑΚΗΣ

ΕΡΓΟ : ΚΤΙΡΙΑΚΕΣ ΕΓΚΑΤΑΣΤΑΣΕΙΣ ΤΜΗΜΑΤΩΝ ΕΘΝΟΛΟΓΙΑΣ – ΙΣΤΟΡΙΑΣ ΚΑΙ ΦΙΛΟΛΟΓΙΑΣ

ΜΕΛΕΤΗΤΕΣ :  ΓΡΑΦΕΙΟ ΔΟΞΙΑΔΗ  
ΣΥΜΒΟΥΛΟΙ ΓΙΑ ΑΝΑΠΤΥΞΗ ΚΑΙ ΟΙΚΙΣΤΙΚΗ Α.Ε.  
Α. Μεσογείων 487, Αγ. Παρασκευή, 153 43, ΑΘΗΝΑ / Τηλ. (01) 6068700 FAX (01) 6068797  
e-mail: doxiadis@doxiadis.com

 LDK ΑΔΚ - ΣΥΜΒΟΥΛΟΙ ΤΕΧΝΙΚΩΝ ΚΑΙ ΑΝΑΠΤΥΞΙΑΚΩΝ ΕΡΓΩΝ  
ΠΑΡΑΔΟΣ ΘΕΒΑΔΟΣ 21, 14510, ΚΗΦΙΣΙΑ / Τηλ. (01) 8196700 FAX (01) 8196709  
e-mail: m.din@ldk.gr

ΕΠΙΚΑΡΤΟΠΟΙΗΣΗ ΜΕΛΕΤΗΣ:  Χ. ΜΑΡΑΒΕΑΣ & ΣΥΝΕΡΓΑΤΕΣ Ι.Κ.Ε.  
ΣΥΜΒΟΥΛΟΙ ΜΗΧΑΝΙΚΟΙ & ΑΡΧΙΤΕΚΤΟΝΕΣ  
ΜΕΤΣΟΒΟΥ 11, ΑΘΗΝΑ 106 82  
ΤΗΛ.: 210 82 23 402, 210 88 42 805, FAX: 210 88 22 685  
www.maraveas.gr, e-mail: info@maraveas.gr

ΤΕΧΝΙΚΗ ΕΤΑΙΡΕΙΑ ΗΛΕΚΤΡΟΛΟΓΩΝ ΜΗΧ/ΚΩΝ  
Δ.Τ. ΤΕΗΜ Ε.Π.Ε.  
ΣΤΟΥΡΝΑΡΑ 51, ΑΘΗΝΑ 10432 – 2105232493

ΣΤΑΔΙΟ ΜΕΛΕΤΗΣ : ΚΑΤΑΣΚΕΥΑΣΤΙΚΕΣ ΛΕΠΤΟΜΕΡΕΙΕΣ

ΤΙΤΛΟΣ : ΛΕΠΤΟΜΕΡΕΙΕΣ ΔΩΜΑΤΟΣ  
ΤΟΜΗ ΣΤΗΘΑΙΟΥ ΣΤΟ ΑΝΩΤΕΡΟ ΣΗΜΕΙΟ ΤΩΝ ΡΥΣΕΩΝ

|               |               |         |          |         |                 |
|---------------|---------------|---------|----------|---------|-----------------|
| κώδικας έργου | Ε.Λ.Λ.3.4.6.5 | μηνός   | Α3       | ΚΛΙΜΑΚΑ | 1 : 5           |
| ΜΕΛΕΤΗ :      | σκαρ          | παραρτη | 19.05.17 | αριθμός | ΣΧΕΔΙΟΥ         |
| ΣΧΕΔΙΑΣΗ :    | σκαρ          | παραρτη | 19.05.17 | αριθμός | αριθμός αριθμού |
| ΕΛΕΓΧΟΣ :     | σκαρ          | παραρτη | 19.05.17 | αριθμός | αριθμός αριθμού |

ΕΓΚΡΙΣΗ

Υπογραφή

ΣΦΡΑΓΙΔΑ ΜΕΛΕΤΗΤΗ ΕΠΙΚΑΡΤΟΠΟΙΗΣΗΣ ΜΕΛΕΤΗΣ



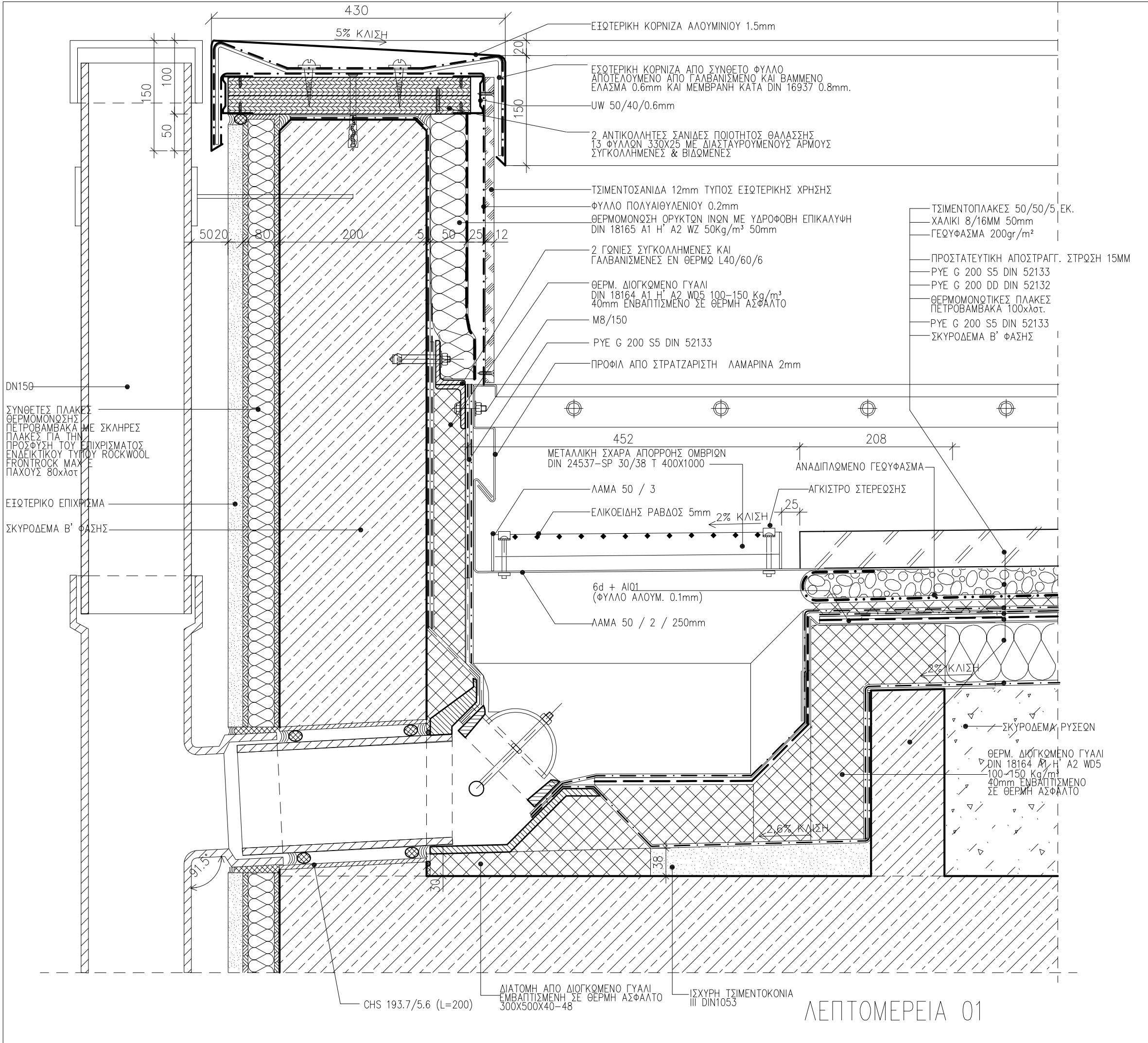

ΣΗΜΕΙΩΣΗ :

- ΟΛΕΣ ΟΙ ΔΙΑΣΤΑΣΕΙΣ ΕΙΝΑΙ ΣΕ χλστ.
- ΤΑ ΜΕΤΑΛΛΙΚΑ ΣΤΟΙΧΕΙΑ ΓΑΛΒΑΝΙΣΜΕΝΑ ΕΝ ΘΕΡΜΩ.
- ΕΞΑΡΤΗΜΑΤΑ ΣΤΗΡΙΞΗΣ ΚΟΧΛΙΕΣ—ΒΥΣΜΑΤΑ ΕΙΝΑΙ ΟΛΑ ΑΝΟΞΕΙΔΩΤΑ ΠΟΙΟΤΗΤΑΣ Α4 ΜΕ ΔΙΑΧΩΡΙΣΤΙΚΟ ΥΛΙΚΟ ΣΕ ΣΗΜΕΙΑ ΕΠΑΦΗΣ ΜΕ ΑΛΛΟ ΜΕΤΑΛΛΟ
- ΠΑΧΗ ΥΛΙΚΩΝ ΘΕΡΜΟΜΟΝΩΣΗΣ ΔΩΜΑΤΩΝ ΣΥΜΦΩΝΑ ΜΕ ΤΗΝ ΜΕΛΕΤΗ ΘΕΡΜΟΜΟΝΩΤΙΚΗΣ ΕΠΑΡΚΕΙΑΣ ΚΑΙ ΤΟΝ ΚΕΝΑΚ
- ΥΛΙΚΑ ΘΕΡΜΟΜΟΝΩΣΗΣ ΔΩΜΑΤΩΝ  
α.ΣΚΛΗΡΕΣ ΠΛΑΚΕΣ ΠΕΤΡΟΒΑΜΒΑΚΑ 150-200kg/m<sup>3</sup> ΠΑΧΟΥΣ100mm ΚΛΑΣΕΩΣ Α1 ΚΑΤΑ DIN 4102 ΕΝΔΕΙΚΤΙΚΟΥ ΤΥΠΟΥ ROCKWOOL DACHROCK  
β. ΣΚΛΗΡΕΣ ΠΛΑΚΕΣ ΔΙΟΓΚΩΜΕΝΟΥ ΠΛΙΛΙΟΥ ΠΛΗΡΩΣ ΕΜΒΑΠΤΙΣΜΕΝΕΣ ΣΕ ΘΕΡΜΗ ΑΣΦΑΛΤΟ DIN 18174 ΚΛΑΣΕΩΣ Α1 ΚΑΤΑ DIN 4102 ΠΟΙΟΤΗΤΟΣ -W ΓΙΑ ΠΕΡΙΟΧΕΣ ΥΔΡΟΡΡΟΩΝ ΣΤΡΑΓΓΙΣΤΙΚΩΝ ΚΑΝΑΛΙΩΝ ΟΜΒΡΙΩΝ 40mm min -WDS H WDH ΓΙΑ ΠΕΡΙΟΧΕΣ ΤΟΠΟΘΕΤ. ΦΕΡΟΥΣΑΣ ΠΛΑΚΑΣ ΦΟΡΤΙΩΝ ΓΙΑ Η/Μ ΕΓΚΑΤΑΣΤΑΣΕΙΣ. 120mm min
- ΑΣΦΑΛΤΙΚΑ ΥΛΙΚΑ ΥΓΡΟΜΟΝΩΣΗΣ ΔΩΜΑΤΩΝ  
α.ΑΣΦΑΛΤΙΚΗ ΠΡΟΕΠΑΛΕΙΨΗ 3-4 ΣΤΡΩΣΕΙΣ  
β.ΦΡΑΓΜΑ ΥΔΡΑΤΜΩΝ ΑΣΦΑΛΤΟΠΑΝΟ 5 mm ΑΠΟ ΠΟΛΥΜΕΡΙΣΜΕΝΗ ΑΣΦΑΛΤΟ ΚΑΙ ΥΑΛΟΥΦΑΣΜΑ ΚΑΤΑ DIN52133 PVC G200 S5  
γ.ΚΥΡΙΑ ΥΓΡΟΜΟΝΩΣΗ ΣΕ ΕΠΙΠΕΔΕΣ ΕΠΙΦΑΝΕΙΕΣ ΑΣΦΑΛΤΟΠΙΛΛΗΜΑ 10 mm ΑΠΟ ΠΟΛΥΜΕΡΙΣΜΕΝΗ ΑΣΦΑΛΤΟ ΚΑΙ ΥΑΛΟΠΙΛΛΗΜΑ DIN 52132 PVC G200DD  
δ.ΤΕΛΙΚΗ ΕΠΙΣΤΡΩΣΗ ΚΑΙ ΕΠΕΞΕΡΓΑΣΙΑ ΕΝΩΣΕΩΝ ΜΕ ΚΑΤΑΚΟΡΥΦΕΣ ΕΠΙΦΑΝΕΙΕΣ ΑΣΦΑΛΤΟΠ. ΑΠΟ ΠΟΛΥΜΕΡΙΣΜΕΝΗ ΑΣΦΑΛΤΟ ΚΑΙ ΥΑΛΟΥΦΑΣΜΑ DIN 52133 PVC G200 S5
- ΠΛΑΣΤΙΚΑ ΥΛΙΚΑ ΥΓΡΟΜΟΝΩΣΗΣ ΔΩΜΑΤΩΝ  
α.ΜΕΜΒΡΑΝΗ ΑΠΟ ΠΟΛΙΒΙΝΥΛΟΧΛΟΡΙΔΙΟ ΣΥΜΒΑΤΗ ΜΕ ΑΣΦΑΛΤΙΚΑ ΥΛΙΚΑ DIN 16937 PVC-P 1.5 mm ΜΕ ΣΤΗΡΙΞΕΙΣ ΥΠΟΛΟΓΙΣΜΕΝΕΣ ΚΑΤΑ DIN 1055 ΜΕΡΟΣ4  
β.ΜΕΜΒΡΑΝΗ PVC-P DIN 16937 ΑΝΕΚΤΙΚΗ ΣΕ ΑΚΤΙΝΟΒΟΛΙΑ UV ΛΕΥΚΗ RAL 9010  
γ.ΕΛΑΣΜΑΤΑ ΑΠΟ ΓΑΛΒΑΝΙΣΜΕΝΗ ΚΑΙ ΒΑΜΜΕΝΗ ΜΕ ΠΟΛΥΕΣΤΕΡΙΚΗ ΒΑΦΗ ΦΟΥΡΝΟΥ ΠΑΧΟΥΣ 0,8mm. ΣΤΗΝ ΕΜΦΑΝΗ ΠΛΕΥΡΑ ΛΑΜΑΡΙΝΑ 0.6mm ΕΠΕΝΔΕΥΜΕΝΗ ΜΕ PVC-P DIN 16937 ΓΙΑ ΟΛΕΣ ΤΙΣ ΓΩΝΙΕΣ, ΑΠΟΛΗΞΕΙΣ ΔΩΜΑΤΩΝ ΚΑΙ ΚΟΡΝΙΖΩΜΑΤΑ ΚΑΘΩΣ ΚΑΙ ΔΙΣΚΟΥΣ ΣΥΝΔΕΣΗ ΜΕ ΥΠΟΣΤΡΩΜΑ
- ΠΡΟΣΤΑΤΕΥΤΙΚΑ ΔΙΑΧΩΡΙΣΤΙΚΑ ΣΤΡΩΜΑΤΑ  
α.ΜΗ ΥΦΑΝΤΑ ΠΟΛΥΕΣΤΕΡΙΚΑ ΥΦΑΣΜΑΤΑ 200gr/m<sup>2</sup> ΩΣ ΔΙΑΧΩΡΙΣΤΙΚΗ ΠΡΟΣΤΑΤΕΥΤΙΚΗ ΣΤΡΩΣΗ ΑΝΩ ΥΓΡΟΜΟΝΩΣΗΣ  
β.ΜΗ ΥΦΑΝΤΑ ΠΟΛΥΕΣΤΕΡΙΚΑ ΥΦΑΣΜΑΤΑ ΩΣ ΑΝΩ, ΠΑΝΤΟΤΕ ΑΝΩ ΚΑΙ ΚΑΤΩ ΑΠΟ ΠΛΑΣΤΙΚΗ ΜΕΜΒΡΑΝΗ ΕΦ' ΟΣΩΝ ΕΙΝΑΙ ΑΝΕΛΑΣΤΙΚΟ ΥΛΙΚΟ π.χ. ΣΚΥΡΟΔΕΜ. Η ΑΦΡΟ ΜΠΕΤΟΝ ΚΛΙΣΕΩΝ  
γ.ΑΠΟΣΤΡΑΓΓΙΣΤΙΚΗ ΠΡΟΣΤΑΤΕΥΤΙΚΗ ΣΤΡΩΣΗ ΑΠΟ ΣΚΛΗΡΟ ΠΟΛΥΑΙΘΥΛΕΝΙΟ ΜΟΡΦΗΣ ΕΠΙΚΟΙΝΩΝΟΥΣΗΣ ΚΥΦΕΛΗΣ 12-15mm ΜΕ ΜΗ ΥΦΑΝΤΟ ΠΟΛΥΕΣΤΕΡΙΚΟ ΥΦΑΣΜΑ ΣΤΗΝ ΚΑΤΩ ΠΛΕΥΡΑ
- ΓΙΑ ΤΗΝ ΓΕΩΜΕΤΡΙΑ ΚΑΙ ΘΕΣΗ ΤΩΝ ΣΤΟΙΧΕΙΩΝ ΤΩΝ ΑΡΧ.ΛΕΠΤΟΜΕΡΕΙΩΝ ΒΛΕΠΕ ΑΡΧΙΤΕΚΤΟΝΙΚΑ ΣΧΕΔΙΑ
- ΑΦΡΟΜΠΕΤΟΝ ΡΥΣΕΩΝ 600kg/m<sup>3</sup>
- ΧΑΛΙΚΗ ΠΛΥΜΕΝΟ DIN 4226  
α. 8/16 ΚΑΤΩ ΑΠΟ ΤΑΡΑΤΣΟΠΛΑΚΕΣ  
β. 16/32 ΕΚΤΕΘΕΙΜΕΝΟ  
γ. 32/64 ΣΕ ΣΤΡΑΓΓΙΣΤΗΡΙΑ

ΕΡΩΔΟΤΗΣ :

ΔΗΜΟΚΡΙΤΕΙΟ ΠΑΝΕΠΙΣΤΗΜΙΟ ΘΡΑΚΗΣ

ΕΡΓΟ :

ΚΤΙΡΙΑΚΕΣ ΕΓΚΑΤΑΣΤΑΣΕΙΣ ΤΜΗΜΑΤΩΝ  
ΕΘΝΟΛΟΓΙΑΣ - ΙΣΤΟΡΙΑΣ ΚΑΙ ΦΙΛΟΛΟΓΙΑΣ

ΜΕΛΕΤΗΤΗΣ :

**ΓΡΑΦΕΙΟ ΔΟΞΙΑΔΗ**  
ΣΥΜΒΟΥΛΟΙ ΓΙΑ ΑΝΑΠΤΥΞΗ ΚΑΙ ΟΙΚΙΣΤΙΚΗ Α.Ε.  
Α. Μισογίου 487, Αγ. Παρασκευή, 153 43, ΑΘΗΝΑ / Τηλ. (01) 6068700 FAX (01) 6068797  
e-mail: doxiadis@doxiadis.com

**LDK ΔΔΚ** - ΣΥΜΒΟΥΛΟΙ ΤΕΧΝΙΚΩΝ ΚΑΙ  
ΑΝΑΠΤΥΞΙΑΚΩΝ ΕΡΓΩΝ  
ΠΑΡΑΔΟΣ ΘΕΣΣΑΛΙΑΣ 21, 14510, ΚΗΦΙΣΙΑ / Τηλ. (01) 8186700 FAX (01) 8186709  
e-mail: m@ldk.gr

ΕΠΙΚΑΡΟΠΟΙΗΣΗ ΜΕΛΕΤΗΣ:

**Χ. ΜΑΡΑΒΕΑΣ & ΣΥΝΕΡΓΑΤΕΣ Ι.Κ.Ε.**  
ΣΥΜΒΟΥΛΟΙ ΜΗΧΑΝΙΚΟΙ & ΑΡΧΙΤΕΚΤΟΝΕΣ  
ΜΕΤΣΟΒΟΥ Π.Ι. ΑΘΗΝΑ 106 82  
ΤΗΛ.: 210 8223402, 210 8842 995, FAX: 210 88 22 685  
www.maraveas.gr, e-mail: info@maraveas.gr

ΤΕΧΝΙΚΗ ΕΤΑΙΡΕΙΑ ΗΛΕΚΤΡΟΛΟΓΩΝ ΜΗΧ/ΚΩΝ  
Δ.Τ. ΤΕΗΜ Ε.Π.Ε.  
ΣΤΟΥΡΝΑΡΑ 51, ΑΘΗΝΑ 10432 - 2105232493

ΣΤΑΔΙΟ ΜΕΛΕΤΗΣ :

ΚΑΤΑΣΚΕΥΑΣΤΙΚΕΣ ΛΕΠΤΟΜΕΡΕΙΕΣ

ΤΙΤΛΟΣ :

ΛΕΠΤΟΜΕΡΕΙΕΣ ΔΩΜΑΤΟΣ  
ΤΟΜΗ ΣΤΗΘΑΙΟΥ ΣΤΟ ΣΗΜΕΙΟ ΑΠΟΡΡΟΗΣ

|            |                     |       |          |                 |       |
|------------|---------------------|-------|----------|-----------------|-------|
| κλίμακας   | Ε, Α, Β, 3, 4, 6, 5 | μολός | Α3       | ΚΛΙΜΑΚΑ         | 1 : 5 |
| ΜΕΛΕΤΗ :   | σκαρ                | σκαρ  | 19.05.17 | ΑΡΙΘΜΟΣ ΣΧΕΔΙΟΥ |       |
| ΣΧΕΔΙΑΣΗ : | σκαρ                | σκαρ  | 19.05.17 | σκαρ            | σκαρ  |
| ΕΛΕΓΧΟΣ :  | σκαρ                | σκαρ  | 19.05.17 | σκαρ            | σκαρ  |

ΕΓΚΡΙΣΗ

Υπογραφή

ΣΦΡΑΓΙΔΑ ΜΕΛΕΤΗΤΗ ΕΠΙΚΑΡΟΠΟΙΗΣΗΣ ΜΕΛΕΤΗΣ

ΛΕΠΤΟΜΕΡΕΙΑ 01





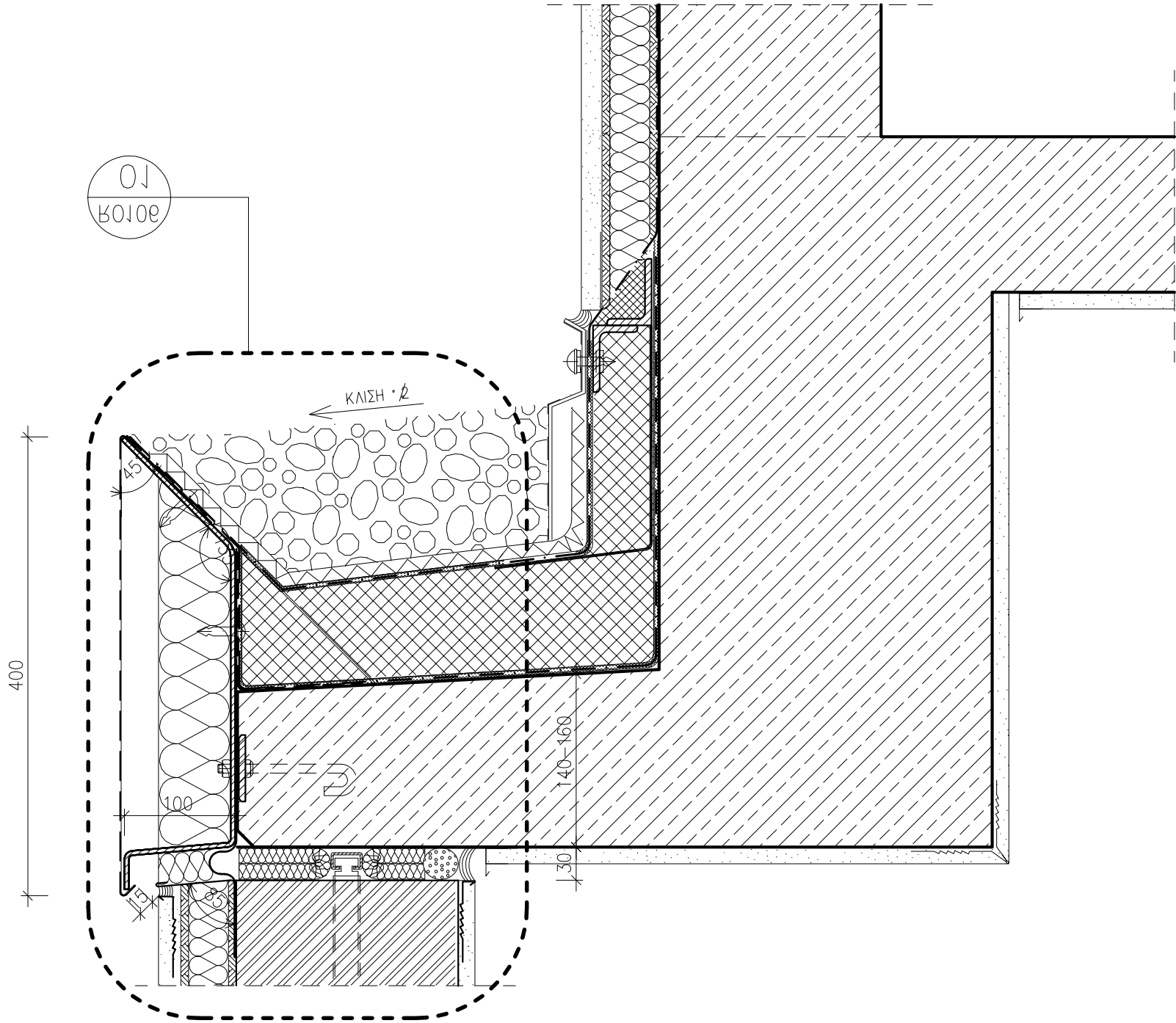

ΛΕΠΤΟΜΕΡΕΙΑ 01

- ΣΗΜΕΙΩΣΗ :
- ΟΛΕΣ ΟΙ ΔΙΑΣΤΑΣΕΙΣ ΕΙΝΑΙ ΣΕ κ.σ.τ.
  - ΤΑ ΜΕΤΑΛΛΙΚΑ ΣΤΟΙΧΕΙΑ ΓΑΛΒΑΝΙΣΜΕΝΑ ΕΝ ΘΕΡΜΩ.
  - ΕΓΓΕΓΡΑΜΜΕΝΑ ΣΤΗΡΙΞΗ ΚΟΧΛΙΕΣ-ΒΥΣΜΑΤΑ ΕΙΝΑΙ ΟΛΑ ΑΝΟΙΞΙΔΩΤΑ ΠΟΙΟΤΗΤΑΣ Α4 ΜΕ ΔΙΑΧΩΡΙΣΤΙΚΟ ΥΛΙΚΟ ΣΕ ΣΗΜΕΙΑ ΕΠΑΦΗΣ ΜΕ ΑΛΛΟ ΜΕΤΑΛΛΟ
  - ΠΑΧΗ ΥΛΙΚΩΝ ΘΕΡΜΟΜΟΝΩΣΗΣ ΔΩΜΑΤΩΝ ΣΥΜΦΩΝΑ ΜΕ ΤΗΝ ΜΕΛΕΤΗ ΘΕΡΜΟΜΟΝΩΤΙΚΗΣ ΕΠΑΡΚΕΙΑΣ ΚΑΙ ΤΟΝ ΚΕΝΑΚ
  - ΥΛΙΚΑ ΘΕΡΜΟΜΟΝΩΣΗΣ ΔΩΜΑΤΩΝ  
α.ΣΚΛΗΡΕΣ ΠΛΑΚΕΣ ΠΕΤΡΟΒΑΜΒΑΚΑ 150-200kg/m3 ΠΑΧΟΥΣ100mm ΚΛΑΣΕΩΣ Α1 ΚΑΤΑ DIN 4102 ΕΝΔΕΙΚΤΙΚΟΥ ΤΥΠΟΥ ROCKWOOL DACHROCK  
β.ΣΚΛΗΡΕΣ ΠΛΑΚΕΣ ΔΙΟΓΚΟΜΕΝΟΥ ΠΑΛΙΟΥ ΠΛΗΡΩΣ ΕΜΒΑΠΤΙΣΜΕΝΕΣ ΣΕ ΘΕΡΜΗ ΑΣΦΑΛΤΟ DIN 18174 ΚΛΑΣΕΩΣ Α1 ΚΑΤΑ DIN 4102 ΠΟΙΟΤΗΤΟΣ-W ΓΙΑ ΠΕΡΙΟΧΕΣ ΥΔΡΟΡΡΟΩΝ ΣΤΡΑΓΓΙΣΤΙΚΩΝ ΚΑΝΑΛΙΩΝ ΟΜΒΡΙΩΝ 40mm min -WDS H WDH ΓΙΑ ΠΕΡΙΟΧΕΣ ΤΟΠΟΘΕΤ. ΦΕΡΟΥΣΑΣ ΠΛΑΚΑΣ ΦΟΡΤΙΩΝ ΓΙΑ Η/Μ ΕΓΚΑΤΑΣΤΑΣΕΙΣ. 120mm min
  - ΑΣΦΑΛΤΙΚΑ ΥΛΙΚΑ ΥΓΡΟΜΟΝΩΣΗΣ ΔΩΜΑΤΩΝ  
α.ΑΣΦΑΛΤΙΚΗ ΠΡΟΕΠΑΛΕΙΨΗ 3-4 ΣΤΡΩΣΕΙΣ  
β.ΦΡΑΓΜΑ ΥΔΡΑΤΜΩΝ ΑΣΦΑΛΤΟΠΑΝΟ 5 mm ΑΠΟ ΠΟΛΥΜΕΡΙΣΜΕΝΗ ΑΣΦΑΛΤΟ ΚΑΙ ΥΑΛΟΥΦΑΣΜΑ ΚΑΤΑ DIN52133 ΡΥΕ G200 S5  
γ.ΚΥΡΙΑ ΥΓΡΟΜΟΝΩΣΗ ΣΕ ΕΠΙΠΕΔΕΣ ΕΠΙΦΑΝΕΙΕΣ ΑΣΦΑΛΤΟΠΙΛΛΗΜΑ 10 mm ΑΠΟ ΠΟΛΥΜΕΡΙΣΜΕΝΗ ΑΣΦΑΛΤΟ ΚΑΙ ΥΑΛΟΠΙΛΛΗΜΑ DIN 52132 ΡΥΕ G200DD  
δ.ΤΕΛΙΚΗ ΕΠΙΣΤΡΩΣΗ ΚΑΙ ΕΠΕΙΞΕΡΓΑΣΙΑ ΕΝΩΣΕΩΝ ΜΕ ΚΑΤΑΚΟΡΥΦΕΣ ΕΠΙΦΑΝΕΙΕΣ ΑΣΦΑΛΤΟΠ. ΑΠΟ ΠΟΛΥΜΕΡΙΣΜΕΝΗ ΑΣΦΑΛΤΟ ΚΑΙ ΥΑΛΟΥΦΑΣΜΑ DIN 52133 ΡΥΕ G200 S5
  - ΠΛΑΣΤΙΚΑ ΥΛΙΚΑ ΥΓΡΟΜΟΝΩΣΗΣ ΔΩΜΑΤΩΝ  
α.ΜΕΜΒΡΑΝΗ ΑΠΟ ΠΟΛΙΒΙΝΥΛΟΧΛΟΡΙΔΙΟ ΣΥΜΒΑΤΗ ΜΕ ΑΣΦΑΛΤΙΚΑ ΥΛΙΚΑ DIN 16937 PVC-P 1.5 mm ΜΕ ΣΤΗΡΙΞΕΙΣ ΥΠΟΛΟΓΙΣΜΕΝΕΣ ΚΑΤΑ DIN 1055 ΜΕΡΟΣ4  
β.ΜΕΜΒΡΑΝΗ PVC-P DIN 16937 ΑΝΘΕΚΤΙΚΗ ΣΕ ΑΚΤΙΝΟΒΟΛΙΑ UV ΛΕΥΚΗ RAL 9010  
γ.ΕΛΑΣΜΑΤΑ ΑΠΟ ΓΑΛΒΑΝΙΣΜΕΝΗ ΚΑΙ ΒΑΜΜΕΝΗ ΜΕ ΠΟΛΥΕΣΤΕΡΙΚΗ ΒΑΦΗ ΦΟΥΡΝΟΥ ΠΑΧΟΥΣ 0,8m. ΣΤΗΝ ΕΜΦΑΝΗ ΠΛΕΥΡΑ ΛΑΜΑΡΙΝΑ 0.6mm ΕΠΕΝΔΕΔΥΜΕΝΗ ΜΕ PVC-P DIN 16937 ΓΙΑ ΟΛΕΣ ΤΙΣ ΓΩΝΙΕΣ, ΑΠΟΛΗΞΕΙΣ ΔΩΜΑΤΩΝ ΚΑΙ ΚΟΡΝΙΖΩΜΑΤΑ ΚΑΘΩΣ ΚΑΙ ΔΙΣΚΟΥΣ ΣΥΝΔΕΣΗ ΜΕ ΥΠΟΣΤΡΩΜΑ
  - ΠΡΟΣΤΑΤΕΥΤΙΚΑ ΔΙΑΧΩΡΙΣΤΙΚΑ ΣΤΡΩΜΑΤΑ  
α.ΜΗ ΥΦΑΝΤΑ ΠΟΛΥΕΣΤΕΡΙΚΑ ΥΦΑΣΜΑΤΑ 200gr/m2 ΩΣ ΔΙΑΧΩΡΙΣΤΙΚΗ ΠΡΟΣΤΑΤΕΥΤΙΚΗ ΣΤΡΩΣΗ ΑΝΩ ΥΓΡΟΜΟΝΩΣΗΣ  
β.ΜΗ ΥΦΑΝΤΑ ΠΟΛΥΕΣΤΕΡΙΚΑ ΥΦΑΣΜΑΤΑ ΩΣ ΑΝΩ, ΠΑΝΤΟΤΕ ΑΝΩ ΚΑΙ ΚΑΤΩ ΑΠΟ ΠΛΑΣΤΙΚΗ ΜΕΜΒΡΑΝΗ ΕΦ' ΟΣΩΝ ΕΙΝΑΙ ΑΝΕΛΑΣΤΙΚΟ ΥΛΙΚΟ π.χ. ΣΚΥΡΟΔΕΜ. Η ΑΦΡΟ ΜΠΕΤΟΝ ΚΛΙΣΕΩΝ  
γ.ΑΠΟΣΤΡΑΓΓΙΣΤΙΚΗ ΠΡΟΣΤΑΤΕΥΤΙΚΗ ΣΤΡΩΣΗ ΑΠΟ ΣΚΛΗΡΟ ΠΟΛΥΑΙΘΥΛΕΝΙΟ ΜΟΡΦΗΣ ΕΠΙΚΟΙΝΩΝΟΥΣΗΣ ΚΥΨΕΛΗΣ 12-15mm ΜΕ ΜΗ ΥΦΑΝΤΟ ΠΟΛΥΕΣΤΕΡΙΚΟ ΥΦΑΣΜΑ ΣΤΗΝ ΚΑΤΩ ΠΛΕΥΡΑ
  - ΓΙΑ ΤΗΝ ΓΕΩΜΕΤΡΙΑ ΚΑΙ ΘΕΣΗ ΤΩΝ ΣΤΟΙΧΕΙΩΝ ΤΩΝ ΑΡΧ.ΛΕΠΤΟΜΕΡΕΙΩΝ ΒΛΕΠΕ ΑΡΧΙΤΕΚΤΟΝΙΚΑ ΣΧΕΔΙΑ
  - ΑΦΡΟΜΠΕΤΟΝ ΡΥΣΕΩΝ 600kg/m3
  - ΧΑΛΙΚΙ ΠΛΥΜΕΝΟ DIN 4226
  - 8/16 ΚΑΤΩ ΑΠΟ ΤΑΡΑΤΣΟΠΛΑΚΕΣ
  - 16/32 ΕΚΤΕΘΕΙΜΕΝΟ
  - 32/64 ΣΕ ΣΤΡΑΓΓΙΣΤΗΡΙΑ

ΕΡΩΔΟΤΗΣ : ΔΗΜΟΚΡΙΤΕΙΟ ΠΑΝΕΠΙΣΤΗΜΙΟ ΘΡΑΚΗΣ

ΕΡΓΟ : ΚΤΙΡΙΑΚΕΣ ΕΓΚΑΤΑΣΤΑΣΕΙΣ ΤΜΗΜΑΤΩΝ ΕΘΝΟΛΟΓΙΑΣ – ΙΣΤΟΡΙΑΣ ΚΑΙ ΦΙΛΟΛΟΓΙΑΣ

ΜΕΛΕΤΗΤΕΣ :

ΓΡΑΦΕΙΟ ΔΟΞΙΑΔΗ  
ΣΥΜΒΟΥΛΟΙ ΓΙΑ ΑΝΑΠΤΥΞΗ ΚΑΙ ΟΙΚΙΣΤΙΚΗ Α.Ε.  
Λ. Μεσογίων 487, Αγ. Παρασκευή, 153 43, ΑΘΗΝΑ / Τηλ. (01) 6068700 FAX (01) 6068797  
e-mail: doxiadis@doxiadis.com

LDK ΛΔΚ - ΣΥΜΒΟΥΛΟΙ ΤΕΧΝΙΚΩΝ ΚΑΙ ΑΝΑΠΤΥΞΙΑΚΩΝ ΕΡΓΩΝ  
ΠΑΡΑΔΟΣ ΘΕΒΑΛΟΣ 21, 14510, ΚΗΦΙΣΙΑ/ Τηλ. (01) 8196700 FAX (01) 8196709  
e-mail: m@ldk.gr

ΕΠΙΚΑΙΡΟΠΟΙΗΣΗ ΜΕΛΕΤΗΣ:

**Χ. ΜΑΡΑΒΕΑΣ & ΣΥΝΕΡΓΑΤΕΣ Ι.Κ.Ε.**  
ΣΥΜΒΟΥΛΟΙ ΜΗΧΑΝΙΚΟΙ & ΑΡΧΙΤΕΚΤΟΝΕΣ  
ΜΕΤΣΟΒΟΥ 11, ΑΘΗΝΑ 106 82  
ΤΗΛ.: 210 82 23 402 210 88 42 805, FAX: 210 88 22 685  
www.maraveas.gr, e-mail: info@maraveas.gr

ΤΕΧΝΙΚΗ ΕΤΑΙΡΕΙΑ ΗΛΕΚΤΡΟΛΟΓΩΝ ΜΗΧ/ΚΩΝ  
Δ.Τ. ΤΕΗΜ Ε.Π.Ε.  
ΣΤΟΥΡΝΑΡΑ 51, ΑΘΗΝΑ 10432 – 2105232493

ΣΤΑΔΙΟ ΜΕΛΕΤΗΣ : ΚΑΤΑΣΚΕΥΑΣΤΙΚΕΣ ΛΕΠΤΟΜΕΡΕΙΕΣ

ΤΙΤΛΟΣ : ΛΕΠΤΟΜΕΡΕΙΕΣ ΔΩΜΑΤΟΣ

ΜΟΝΩΣΗ ΤΡΙΓΩΝΙΚΩΝ ΑΡΧΙΤΕΚΤΟΝΙΚΩΝ ΠΡΟΕΙΟΧΩΝ ΛΕΠΤΟΜΕΡΕΙΑ 01

|                |         |          |       |                 |                   |
|----------------|---------|----------|-------|-----------------|-------------------|
| κλίμακας σφραγ | ΕΛΛ3465 | μετρί    | A3    | ΚΛΙΜΑΚΑ         | 1 : 5             |
| ΜΕΛΕΤΗ :       | σφραγ   | 19.05.17 | σφραγ | ΑΡΙΘΜΟΣ ΣΧΕΔΙΟΥ |                   |
| ΣΧΕΔΙΑΣΗ :     | σφραγ   | 19.05.17 | σφραγ | σφραγ           | σφραγ σφραγ σφραγ |
| ΕΛΕΓΧΟΣ :      | σφραγ   | 19.05.17 | σφραγ | R,00,10,5,0,0   |                   |

|         |   |
|---------|---|
| ΕΓΚΡΙΣΗ | Υπογραφή                                  |
|         | ΣΦΡΑΓΙΔΑ ΜΕΛΕΤΗΤΗ ΕΠΙΚΑΙΡΟΠΟΙΗΣΗΣ ΜΕΛΕΤΗΣ |

ΦΡΕΖΑΤΗ ΤΡΥΠΑΝΟΒΙΔΑ 5.2/25/150

ΕΙΣΩΤ. ΚΟΡΝΙΖΑ ΑΠΟ ΓΑΛΒ. ΚΑΙ ΒΑΜΜΕΝΟ  
ΕΛΑΣΜΑ (0.6mm) ΚΑΙ ΕΠΙΚΟΛΛΗΜΕΝΗ ΜΕΜΒΡΑΝΗ  
DIN 16937 ΑΝΘΕΚΤΙΚΗ ΣΤΗΝ UV ΑΚΤΙΝΟΒΟΛΙΑ  
RAL 9010 0.8mm 15/400/85

ΕΣΩΤ. ΚΟΡΝΙΖΑ ΑΠΟ ΓΑΛΒ. ΛΑΜΑΡΙΝΑ 4mm  
30/100/269/141

ΓΩΝΙΑΚΟ ΤΕΜΑΧΙΟ 100/100 – 80/80 ΑΠΟ  
ΘΕΡΜΟΜΟΝΩΣΗ DIN 18174 ΠΛΗΡΩΣ  
ΕΜΒΑΠΤΙΣΜΕΝΟ ΣΕ ΘΕΡΜΗ ΑΣΦΑΛΤΟ

ΦΡΕΖΑΤΗ ΤΡΥΠΑΝΟΒΙΔΑ 5.2/25/150

ΚΟΡΝΙΖΑ 100/100/1.5 ΑΠΟ ΓΑΛΒ. ΚΑΙ ΒΑΜΜΕΝΟ  
ΕΛΑΣΜΑ (0.6mm) ΚΑΙ ΕΠΙΚΟΛΛΗΜΕΝΗ ΜΕΜΒΡΑΝΗ  
DIN 16937

ΜΕΜΒΡΑΝΗ DIN 16937/ 1.2mm

M 8 l = 200

ΘΕΡΜΟΜΟΝΩΣΗ ΠΕΤΡΟΒΑΜΒΑΚΑ  
ΜΕ ΥΔΡΟΦΟΒΗ ΕΠΙΚΑΛΥΨΗ  
80mm

ΜΕΜΒΡΑΝΗ DIN 16937 1.5mm  
ΕΠΙΚΟΛΛΗΜΕΝΗ ΣΤΑ ΕΛΑΣΜΑΤΑ

ΜΕΜΒΡΑΝΗ DIN 16937 1.5mm  
ΑΝΘΕΚΤΙΚΗ ΣΤΗ UV ΑΚΤΙΝΟΒΟΛΙΑ

ΠΡΟΣΤΑΤΕΥΤΙΚΗ ΑΠΟΣΤΡΑΓΓΙΣΤΙΚΗ ΣΤΡΩΣΗ 12mm

ΧΑΛΙΚΙ 16/32

ΘΕΡΜΟΜΟΝΩΣΗ ΑΠΟ ΔΙΟΓΚΩΜΕΝΟ ΓΥΑΛΙ  
DIN 18174 A1 n A2 WDS 100–150 kg/m<sup>3</sup>  
ΠΛΗΡΩΣ ΕΜΒΑΠΤ. ΣΕ ΘΕΡΜΗ ΑΣΦΑΛΤΟ

ΔΙΑΧΩΡΙΣΤΙΚΗ ΚΑΙ ΠΡΟΣΤΑΤΕΥΤΙΚΗ ΣΤΡΩΣΗ  
ΜΗ ΥΦΑΝΤΟ ΠΟΛΥΕΣΤΕΡΙΚΟ ΥΦΑΣΜΑ 200gr/m<sup>2</sup>

ΜΕΜΒΡΑΝΗ DIN 16937 1.5mm

ΔΙΑΧΩΡΙΣΤΙΚΗ ΚΑΙ ΠΡΟΣΤΑΤΕΥΤΙΚΗ ΣΤΡΩΣΗ  
ΜΗ ΥΦΑΝΤΟ ΠΟΛΥΕΣΤΕΡΙΚΟ ΥΦΑΣΜΑ 200gr/m<sup>2</sup>

ΑΣΦΑΛΤΙΚΟ ΕΠΙΧΡΙΣΜΑ ΜΕ ΨΥΧΡΗ ΑΣΦΑΛΤΟ

ΗΤΑ 28/15 ΜΕ ΔΙΑΤΡΗΤΗ ΠΛΑΤΗ

ML–G 150/30 1.5 ΑΝΑ 2 ΚΑΤΑΚΟΡΥΦΟΥΣ  
ΑΡΜΟΥΣ ΤΟΙΧΟΠΟΙΙΑΣ

ΛΕΠΤΟΜΕΡΕΙΑ 02

ΣΗΜΕΙΩΣΗ :

- ΟΛΕΣ ΟΙ ΔΙΑΣΤΑΣΕΙΣ ΕΙΝΑΙ ΣΕ κlot.
- ΤΑ ΜΕΤΑΛΛΙΚΑ ΣΤΟΙΧΕΙΑ ΓΑΛΒΑΝΙΣΜΕΝΑ ΕΝ ΘΕΡΜΩ.
- ΕΙΣΑΡΤΗΜΑΤΑ ΣΤΗΡΙΞΗΣ ΚΟΧΛΙΕΣ–ΒΥΣΜΑΤΑ ΕΙΝΑΙ ΟΛΑ ΑΝΟΞΕΙΔΩΤΑ ΠΟΙΟΤΗΤΑΣ A4 ΜΕ ΔΙΑΧΩΡΙΣΤΙΚΟ ΥΛΙΚΟ ΣΕ ΣΗΜΕΙΑ ΕΠΑΦΗΣ ΜΕ ΑΛΛΟ ΜΕΤΑΛΛΟ
- ΠΑΧΗ ΥΛΙΚΩΝ ΘΕΡΜΟΜΟΝΩΣΗΣ ΔΩΜΑΤΩΝ ΣΥΜΦΩΝΑ ΜΕ ΤΗΝ ΜΕΛΕΤΗ ΘΕΡΜΟΜΟΝΩΤΙΚΗΣ ΕΠΑΡΚΕΙΑΣ ΚΑΙ ΤΟΝ ΚΕΝΑΚ
- ΥΛΙΚΑ ΘΕΡΜΟΜΟΝΩΣΗΣ ΔΩΜΑΤΩΝ  
α.ΣΚΛΗΡΕΣ ΠΛΑΚΕΣ ΠΕΤΡΟΒΑΜΒΑΚΑ 150–200kg/m<sup>3</sup> ΠΑΧΟΥΣ100mm ΚΛΑΣΕΩΣ A1 ΚΑΤΑ DIN 4102 ΕΝΔΕΙΚΤΙΚΟΥ ΤΥΠΟΥ ROCKWOOL DACHROCK  
β. ΣΚΛΗΡΕΣ ΠΛΑΚΕΣ ΔΙΟΓΚΩΜΕΝΟΥ ΓΙΑΛΙΟΥ ΠΛΗΡΩΣ ΕΜΒΑΠΤΙΣΜΕΝΕΣ ΣΕ ΘΕΡΜΗ ΑΣΦΑΛΤΟ DIN 18174 ΚΛΑΣΕΩΣ A1 ΚΑΤΑ DIN 4102 ΠΟΙΟΤΗΤΟΣ–W ΓΙΑ ΠΕΡΙΟΧΕΣ ΥΔΡΟΡΡΟΩΝ ΣΤΡΑΓΓΙΣΤΙΚΩΝ ΚΑΝΑΛΙΩΝ ΟΜΒΡΙΩΝ 40mm min –WDS H WDH ΓΙΑ ΠΕΡΙΟΧΕΣ ΤΟΠΟΘΕΤ. ΦΕΡΟΥΣΑΣ ΠΛΑΚΑΣ ΦΟΡΤΙΩΝ ΓΙΑ Η/Μ ΕΓΚΑΤΑΣΤΑΣΕΙΣ. 120mm min
- ΑΣΦΑΛΤΙΚΑ ΥΛΙΚΑ ΥΓΡΟΜΟΝΩΣΗΣ ΔΩΜΑΤΩΝ  
α.ΑΣΦΑΛΤΙΚΗ ΠΡΟΕΠΑΛΕΙΨΗ 3–4 ΣΤΡΩΣΕΙΣ  
β.ΦΡΑΓΜΑ ΥΔΡΑΤΜΩΝ ΑΣΦΑΛΤΟΠΑΝΟ 5 mm ΑΠΟ ΠΟΛΥΜΕΡΙΣΜΕΝΗ ΑΣΦΑΛΤΟ ΚΑΙ ΥΑΛΟΥΦΑΣΜΑ ΚΑΤΑ DIN52133 ΡΥΕ G200 S5  
γ.ΚΥΡΙΑ ΥΓΡΟΜΟΝΩΣΗ ΣΕ ΕΠΙΠΕΔΕΣ ΕΠΙΦΑΝΕΙΕΣ ΑΣΦΑΛΤΟΠΙΛΛΗΜΑ 10 mm ΑΠΟ ΠΟΛΥΜΕΡΙΣΜΕΝΗ ΑΣΦΑΛΤΟ ΚΑΙ ΥΑΛΟΠΙΛΛΗΜΑ DIN 52132 ΡΥΕ G200DD  
δ.ΤΕΛΙΚΗ ΕΠΙΣΤΡΩΣΗ ΚΑΙ ΕΠΕΞΕΡΓΑΣΙΑ ΕΝΩΣΕΩΝ ΜΕ ΚΑΤΑΚΟΡΥΦΕΣ ΕΠΙΦΑΝΕΙΕΣ ΑΣΦΑΛΤΟΠ. ΑΠΟ ΠΟΛΥΜΕΡΙΣΜΕΝΗ ΑΣΦΑΛΤΟ ΚΑΙ ΥΑΛΟΥΦΑΣΜΑ DIN 52133 ΡΥΕ G200 S5
- ΠΛΑΣΤΙΚΑ ΥΛΙΚΑ ΥΓΡΟΜΟΝΩΣΗΣ ΔΩΜΑΤΩΝ  
α.ΜΕΜΒΡΑΝΗ ΑΠΟ ΠΟΛΙΒΙΝΥΛΟΧΩΡΙΔΙΟ ΣΥΜΒΑΤΗ ΜΕ ΑΣΦΑΛΤΙΚΑ ΥΛΙΚΑ DIN 16937 PVC–P 1.5 mm ΜΕ ΣΤΗΡΙΞΕΙΣ ΥΠΟΛΟΓΙΣΜΕΝΕΣ ΚΑΤΑ DIN 1055 ΜΕΡΟΣ4  
β.ΜΕΜΒΡΑΝΗ PVC–P DIN 16937 ΑΝΘΕΚΤΙΚΗ ΣΕ ΑΚΤΙΝΟΒΟΛΙΑ UV ΛΕΥΚΗ RAL 9010 γ.ΕΛΑΣΜΑΤΑ ΑΠΟ ΓΑΛΒΑΝΙΣΜΕΝΗ ΚΑΙ ΒΑΜΜΕΝΗ ΜΕ ΠΟΛΥΕΣΤΕΡΙΚΗ ΒΑΦΗ ΦΟΥΡΝΟΥ ΠΑΧΟΥΣ 0,8m. ΣΤΗΝ ΕΜΦΑΝΗ ΠΛΕΥΡΑ ΛΑΜΑΡΙΝΑ 0.6mm ΕΠΕΝΔΕΔΥΜΕΝΗ ΜΕ PVC–P DIN 16937 ΓΙΑ ΟΛΕΣ ΤΙΣ ΓΩΝΙΕΣ, ΑΠΟΛΗΞΙΕΙΣ ΔΩΜΑΤΩΝ ΚΑΙ ΚΟΡΝΙΖΩΜΑΤΑ ΚΑΘΩΣ ΚΑΙ ΔΙΣΚΟΥΣ ΣΥΝΔΕΣΗ ΜΕ ΥΠΟΣΤΡΩΜΑ
- ΠΡΟΣΤΑΤΕΥΤΙΚΑ ΔΙΑΧΩΡΙΣΤΙΚΑ ΣΤΡΩΜΑΤΑ  
α.ΜΕΜΒΡΑΝΗ ΑΠΟ ΠΟΛΙΒΙΝΥΛΟΧΩΡΙΔΙΟ ΣΥΜΒΑΤΗ ΜΕ ΑΣΦΑΛΤΙΚΑ ΥΛΙΚΑ DIN 16937 ΡΥC–P 1.5 mm ΜΕ ΣΤΗΡΙΞΕΙΣ ΥΠΟΛΟΓΙΣΜΕΝΕΣ ΚΑΤΑ DIN 1055 ΜΕΡΟΣ4  
β.ΜΗ ΥΦΑΝΤΑ ΠΟΛΥΕΣΤΕΡΙΚΑ ΥΦΑΣΜΑΤΑ ΩΣ ΑΝΩ, ΠΑΝΤΟΤΕ ΑΝΩ ΚΑΙ ΚΑΤΩ ΑΠΟ ΠΛΑΣΤΙΚΗ ΜΕΜΒΡΑΝΗ ΕΦ' ΟΣΩΝ ΕΙΝΑΙ ΑΝΕΛΑΣΤΙΚΟ ΥΛΙΚΟ π.χ. ΣΚΥΡΟΔΕΜ. Η ΑΦΡΟ ΜΠΕΤΟΝ ΚΛΙΣΕΩΝ γ.ΑΠΟΣΤΡΑΓΓΙΣΤΙΚΗ ΠΡΟΣΤΑΤΕΥΤΙΚΗ ΣΤΡΩΣΗ ΑΠΟ ΣΚΛΗΡΟ ΠΟΛΥΑΙΘΥΛΕΝΙΟ ΜΟΡΦΗΣ ΕΠΙΚΟΙΝΩΝΟΥΣΗΣ ΚΥΨΕΛΗΣ 12–15mm ΜΕ ΜΗ ΥΦΑΝΤΟ ΠΟΛΥΕΣΤΕΡΙΚΟ ΥΦΑΣΜΑ ΣΤΗΝ ΚΑΤΩ ΠΛΕΥΡΑ
- ΓΙΑ ΤΗΝ ΓΕΩΜΕΤΡΙΑ ΚΑΙ ΘΕΣΗ ΤΩΝ ΣΤΟΙΧΕΙΩΝ ΤΩΝ ΑΡΧ.ΛΕΠΤΟΜΕΡΕΙΩΝ ΒΛΕΠΕ ΑΡΧΙΤΕΚΤΟΝΙΚΑ ΣΧΕΔΙΑ
- ΑΦΡΟΜΠΕΤΟΝ ΡΥΣΕΩΝ 600kg/m<sup>3</sup>
- ΧΑΛΙΚΙ ΠΛΥΜΕΝΟ DIN 4226  
α. 8/16 ΚΑΤΩ ΑΠΟ ΤΑΡΑΤΣΟΠΛΑΚΕΣ  
β. 16/32 ΕΚΤΕΘΕΙΜΕΝΟ  
γ. 32/64 ΣΕ ΣΤΡΑΓΓΙΣΤΗΡΙΑ

ΕΡΓΟΔΟΤΗΣ :

ΔΗΜΟΚΡΕΙΤΕΙΟ ΠΑΝΕΠΙΣΤΗΜΙΟ ΘΡΑΚΗΣ

ΕΡΓΟ :

ΚΤΙΡΙΑΚΕΣ ΕΓΚΑΤΑΣΤΑΣΕΙΣ ΤΜΗΜΑΤΩΝ  
ΕΘΝΟΛΟΓΙΑΣ – ΙΣΤΟΡΙΑΣ ΚΑΙ ΦΙΛΟΛΟΓΙΑΣ

ΜΕΛΕΤΗΤΕΣ :

■ ■ ■ ■ ■ ΓΡΑΦΕΙΟ ΔΟΞΙΑΔΗ  
■ ■ ■ ■ ■ ΣΥΜΒΟΥΛΟΙ ΓΙΑ ΑΝΑΠΤΥΞΗ ΚΑΙ ΟΙΚΙΣΤΙΚΗ Α.Ε.  
■ ■ ■ ■ ■ Α. Μουγιαν 487, Αγ. Παρόικου, 153 43, ΑΘΗΝΑ / Τηλ. (01) 6068700 FAX (01) 6068797  
e–m a il: doxiadis@doxiadis.com

■ ■ ■ ■ ■ Λ Δ Κ Λ Δ Κ – ΣΥΜΒΟΥΛΟΙ ΤΕΧΝΙΚΩΝ ΚΑΙ  
■ ■ ■ ■ ■ ΑΝΑΠΤΥΞΙΑΚΩΝ ΕΡΓΩΝ  
■ ■ ■ ■ ■ ΠΑΡΩΣ ΟΥΒΑΛΩΣ 21, 14510, ΚΗΦΙΣΙΑ / Τηλ. (01) 8196700 FAX (01) 8196709  
e–m a il: m a r a v a s@tdx.gr

ΕΠΙΚΑΙΡΟΠΟΙΗΣΗ ΜΕΛΕΤΗΣ:

■ ■ ■ ■ ■ X. ΜΑΡΑΒΕΑΣ & ΣΥΝΕΡΓΑΤΕΣ Ι.Κ.Ε.  
■ ■ ■ ■ ■ ΣΥΜΒΟΥΛΟΙ ΜΗΧΑΝΙΚΟΙ & ΑΡΧΙΤΕΚΤΟΝΕΣ  
■ ■ ■ ■ ■ ΜΕΤΣΟΒΟΥ Π.Λ.Θ.Η.Ν.Α.106 82  
ΤΗΛ.: 210 82 23 402, 210 88 42 805, FAX: 210 88 22 685  
w w w . m a r a v a s . g r , e–m a i l : i n f o @ m a r a v a s . g r

ΤΕΧΝΙΚΗ ΕΤΑΙΡΕΙΑ ΗΛΕΚΤΡΟΛΟΓΩΝ ΜΗΧ/ΚΩΝ  
Δ.Τ. ΤΕΗΜ Ε.Π.Ε.  
ΣΤΟΥΡΝΑΡΑ 51, ΑΘΗΝΑ 10432 – 2105232493

ΣΤΑΔΙΟ ΜΕΛΕΤΗΣ :

ΚΑΤΑΣΚΕΥΑΣΤΙΚΕΣ ΛΕΠΤΟΜΕΡΕΙΕΣ

ΤΙΤΛΟΣ :

ΛΕΠΤΟΜΕΡΕΙΕΣ ΔΩΜΑΤΟΣ  
ΜΟΝΩΣΗ  
ΤΡΙΓΩΝΙΚΩΝ ΑΡΧΙΤΕΚΤΟΝΙΚΩΝ ΠΡΟΕΙΟΧΩΝ  
ΛΕΠΤΟΜΕΡΕΙΑ 02

|            |                     |         |          |          |                 |
|------------|---------------------|---------|----------|----------|-----------------|
| κλίμακας   | Ε, Λ, Α, 3, 4, 6, 5 | μεγέθ.  | A3       | κλίμακα  | 1 : 2           |
| ΜΕΛΕΤΗ :   | συγρ.               | παραρτ. | 19.05.17 | απογραφ. | ΑΡΙΘΜΟΣ ΣΧΕΔΙΟΥ |
| ΣΧΕΔΙΑΣΗ : | συγρ.               | παραρτ. | 19.05.17 | απογραφ. | απογραφ.        |
| ΕΛΕΓΧΟΣ :  | συγρ.               | παραρτ. | 19.05.17 | απογραφ. | απογραφ.        |

ΕΓΚΡΙΣΗ

Υπογραφή

ΣΦΡΑΓΙΔΑ ΜΕΛΕΤΗΤΗ ΕΠΙΚΑΙΡΟΠΟΙΗΣΗΣ ΜΕΛΕΤΗΣ



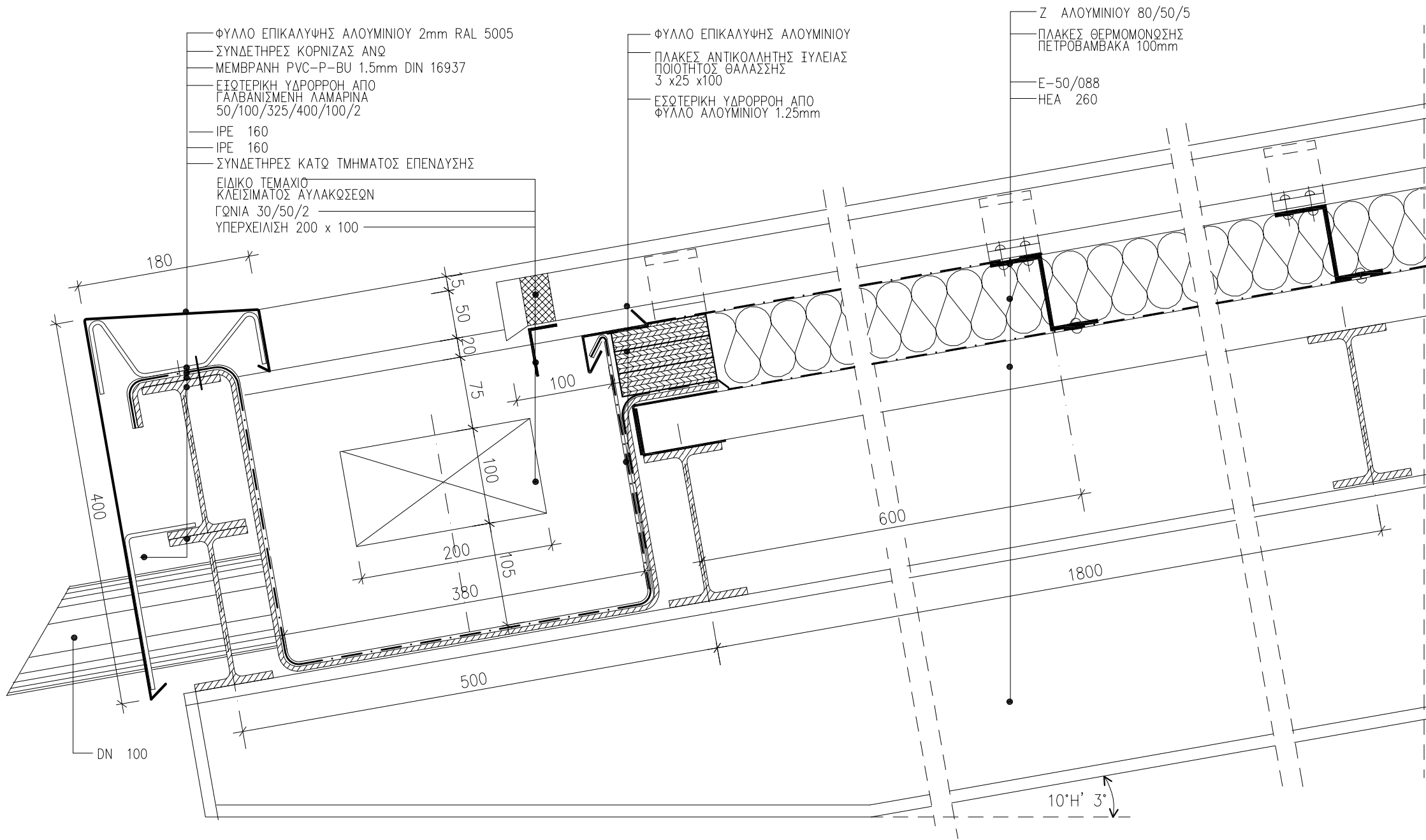

ΛΕΠΤΟΜΕΡΕΙΑ 01

- ΣΗΜΕΙΩΣΗ :
- ΟΛΕΣ ΟΙ ΔΙΑΣΤΑΣΕΙΣ ΕΙΝΑΙ ΣΕ χλστ.
  - ΤΑ ΔΕΥΤΕΡΕΥΟΝΤΑ ΜΕΤΑΛΛΙΚΑ ΣΤΟΙΧΕΙΑ ΓΑΛΒΑΝΙΣΜΕΝΑ ΕΝ ΘΕΡΜΩ.

ΕΡΓΟΔΟΤΗΣ : ΔΗΜΟΚΡΙΤΕΙΟ ΠΑΝΕΠΙΣΤΗΜΙΟ ΘΡΑΚΗΣ

ΕΡΓΟ : ΚΤΙΡΙΑΚΕΣ ΕΓΚΑΤΑΣΤΑΣΕΙΣ ΤΜΗΜΑΤΩΝ ΕΘΝΟΛΟΓΙΑΣ – ΙΣΤΟΡΙΑΣ ΚΑΙ ΦΙΛΟΛΟΓΙΑΣ

ΜΕΛΕΤΗΤΕΣ : ΓΡΑΦΕΙΟ ΔΟΞΙΑΔΗ  
ΣΥΜΒΟΥΛΟΙ ΓΙΑ ΑΝΑΠΤΥΞΗ ΚΑΙ ΟΙΚΙΣΤΙΚΗ Α.Ε.  
Α. Μεσογείων 487, Αγ. Παρασκευά, 153 43, ΑΘΗΝΑ / Τηλ (01) 6068700 FAX (01) 6068797  
e-mail: doxiadis@doxiadis.com

LDK ΛΔΚ - ΣΥΜΒΟΥΛΟΙ ΤΕΧΝΙΚΩΝ ΚΑΙ ΑΝΑΠΤΥΞΙΑΚΩΝ ΕΡΓΩΝ  
ΠΑΡΑΔΟΣ ΘΗΒΑΔΟΣ 21, 14501 ΚΗΦΙΣΙΑ / Τηλ (01) 8196700 FAX (01) 8196709  
e-mail: m@ldk.gr

ΕΠΙΚΑΡΠΟΠΟΙΗΣΗ ΜΕΛΕΤΗΣ:  
X. ΜΑΡΑΒΕΑΣ & ΣΥΝΕΡΓΑΤΕΣ Ι.Κ.Ε.  
ΣΥΜΒΟΥΛΟΙ ΜΗΧΑΝΙΚΟΙ & ΑΡΧΙΤΕΚΤΟΝΕΣ  
ΜΕΤΣΟΒΟΥ 11, ΑΘΗΝΑ 106 82  
ΤΗΛ.: 210 82 23 402, 210 88 42 005, FAX: 210 88 22 685  
www.maraveas.gr, e-mail: info@maraveas.gr  
ΤΕΧΝΙΚΗ ΕΤΑΙΡΕΙΑ ΗΛΕΚΤΡΟΛΟΓΩΝ ΜΗΧ/ΚΩΝ  
Δ.Τ. ΤΕΗΜ Ε.Π.Ε.  
ΣΤΟΥΡΝΑΡΑ 51, ΑΘΗΝΑ 10432 – 2105232493

ΣΤΑΔΙΟ ΜΕΛΕΤΗΣ : ΚΑΤΑΣΚΕΥΑΣΤΙΚΕΣ ΛΕΠΤΟΜΕΡΕΙΕΣ

ΤΙΤΛΟΣ : ΛΕΠΤΟΜΕΡΕΙΑ ΚΟΡΝΙΖΑΣ ΣΤΕΓΗΣ ΑΜΦΙΘΕΑΤΡΟΥ ΣΤΗΝ ΠΛΕΥΡΑ ΤΗΣ ΚΛΙΣΗΣ  
ΤΟΜΗ

|              |                     |          |        |                     |                |
|--------------|---------------------|----------|--------|---------------------|----------------|
| αριθμ. σειρά | Ε, Λ, Λ, 3, 4, 6, 5 | αριθμ.   | Α3     | ΚΑΙΜΑΚΑ             | 1 : 5          |
| ΜΕΛΕΤΗ :     | σφραγ.              | 19.05.17 | επικρ. | ΑΡΙΘΜΟΣ ΣΧΕΔΙΟΥ     |                |
| ΣΧΕΔΙΑΣΗ :   | σφραγ.              | 19.05.17 | επικρ. | επικρ.              | αριθμ. σελίδας |
| ΕΛΕΓΧΟΣ :    | σφραγ.              | 19.05.17 | επικρ. | R, 0, 0, 1, 2, 1, 1 | 0, 0           |

ΕΓΚΡΙΣΗ

Υπογραφή

ΣΦΡΑΓΙΔΑ ΜΕΛΕΤΗΤΗ ΕΠΙΚΑΡΠΟΠΟΙΗΣΗΣ ΜΕΛΕΤΗΣ

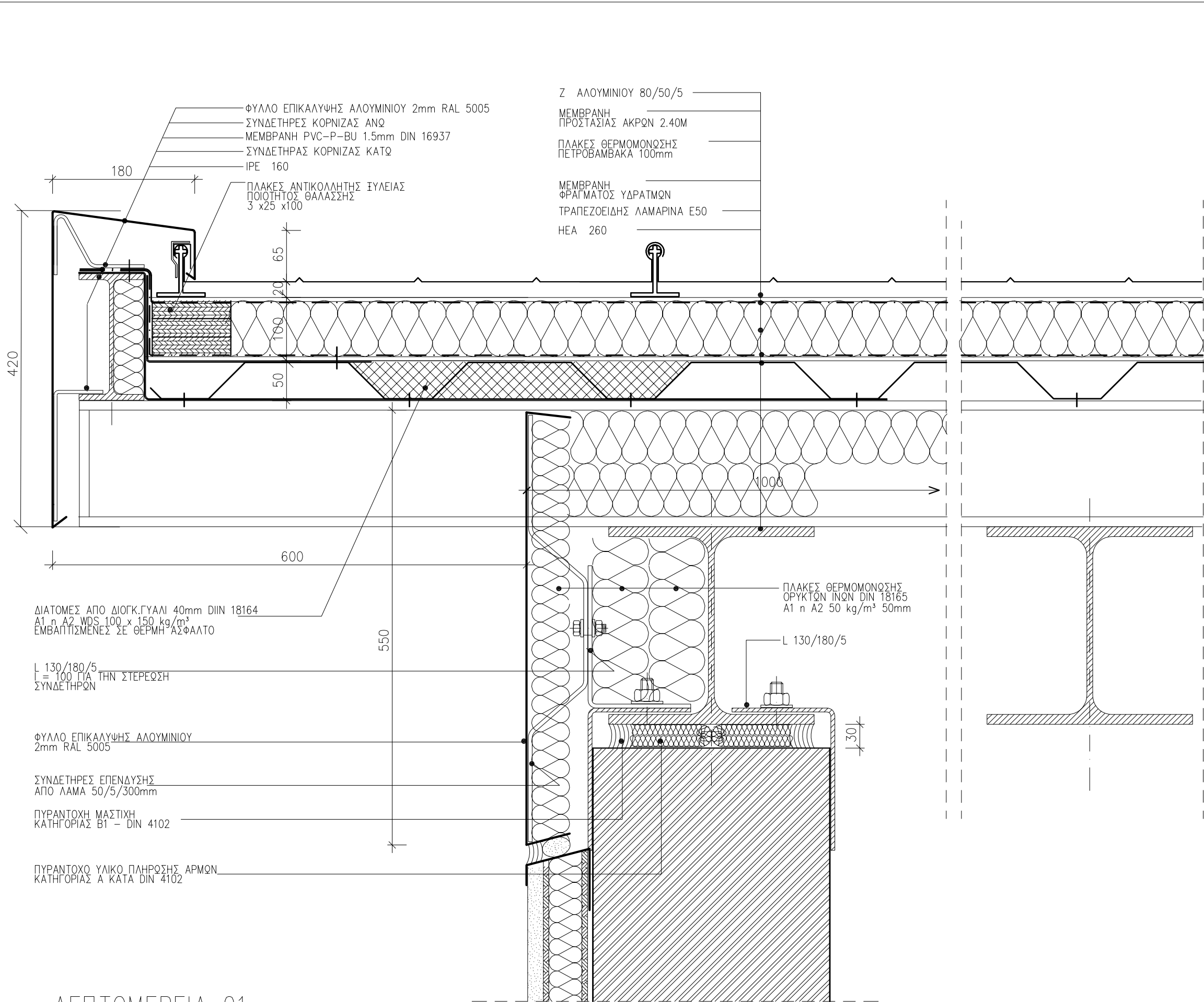

ΛΕΠΤΟΜΕΡΕΙΑ 01

ΣΗΜΕΙΩΣΗ :

1. ΟΛΕΣ ΟΙ ΔΙΑΣΤΑΣΕΙΣ ΕΙΝΑΙ ΣΕ xλστ.

2. ΤΑ ΔΕΥΤΕΡΕΥΟΝΤΑ ΜΕΤΑΛΛΙΚΑ ΣΤΟΙΧΕΙΑ ΓΑΛΒΑΝΙΣΜΕΝΑ ΕΝ ΘΕΡΜΩ.

ΕΡΓΟΔΟΤΗΣ :

ΔΗΜΟΚΡΙΤΕΙΟ ΠΑΝΕΠΙΣΤΗΜΙΟ ΘΡΑΚΗΣ

ΕΡΓΟ :

ΚΤΙΡΙΑΚΕΣ ΕΓΚΑΤΑΣΤΑΣΕΙΣ ΤΜΗΜΑΤΩΝ ΕΘΝΟΛΟΓΙΑΣ – ΙΣΤΟΡΙΑΣ ΚΑΙ ΦΙΛΟΛΟΓΙΑΣ

ΜΕΛΕΤΗΤΕΣ :

ΓΡΑΦΕΙΟ ΔΟΞΙΑΔΗ

ΣΥΜΒΟΥΛΟΙ ΓΙΑ ΑΝΑΠΤΥΞΗ ΚΑΙ ΟΙΚΙΣΤΙΚΗ Α.Ε.

Α. Μαρκετών 487, Αρ. Πρωτοκόλλ. 153 43, ΑΘΗΝΑ / Τηλ (01) 6068700 FAX (01) 6068797 e-mail: doxiadis@doxiadis.com

LDK ΛΔΚ - ΣΥΜΒΟΥΛΟΙ ΤΕΧΝΙΚΩΝ ΚΑΙ ΑΝΑΠΤΥΞΙΑΚΩΝ ΕΡΓΩΝ

ΠΑΡΑΔΟΣ ΘΕΒΑΛΟΣ 21, 14510, ΚΗΦΙΣΙΑ / Τηλ (01) 8196700 FAX (01) 8196709 e-mail: m@ldk.gr

ΕΠΙΚΑΙΡΟΠΟΙΗΣΗ ΜΕΛΕΤΗΣ:

Χ. ΜΑΡΑΒΕΑΣ & ΣΥΝΕΡΓΑΤΕΣ Ι.Κ.Ε.

ΣΥΜΒΟΥΛΟΙ ΜΗΧΑΝΙΚΟΙ & ΑΡΧΙΤΕΚΤΟΝΕΣ

ΜΕΤΣΟΒΟΥ 11, ΑΘΗΝΑ 106 82

ΤΗΛ.: 210 82 23 402, 210 88 42 905, FAX: 210 88 22 685

www.maraveas.gr, e-mail: info@maraveas.gr

ΤΕΧΝΙΚΗ ΕΤΑΙΡΕΙΑ ΗΛΕΚΤΡΟΛΟΓΩΝ ΜΗΧ/ΚΩΝ

Δ.Τ. ΤΕΗΜ Ε.Π.Ε.

ΣΤΟΥΡΝΑΡΑ 51, ΑΘΗΝΑ 10432 – 2105232493

ΣΤΑΔΙΟ ΜΕΛΕΤΗΣ :

ΚΑΤΑΣΚΕΥΑΣΤΙΚΕΣ ΛΕΠΤΟΜΕΡΕΙΕΣ

ΤΙΤΛΟΣ :

ΛΕΠΤΟΜΕΡΕΙΑ ΚΟΡΝΙΖΑΣ ΣΤΕΓΗΣ ΑΜΦΙΘΕΑΤΡΟΥ ΠΑΡΕΙΕΣ ΣΤΕΓΗΣ – ΤΟΜΗ

|                |                     |           |          |          |                  |
|----------------|---------------------|-----------|----------|----------|------------------|
| αριθμός σειράς | Ε, Λ, Α, 3, 4, 6, 5 | αριθμός   | Α3       | ΚΑΙΜΑΚΑ  | 1 : 5            |
| ΜΕΛΕΤΗ :       | σερά                | παραρτημα | 19.05.17 | επιγραφή | ΑΡΙΘΜΟΣ ΣΧΕΔΙΟΥ  |
| ΣΧΕΔΙΑΣΗ :     | σερά                | παραρτημα | 19.05.17 | επιγραφή | αριθμός αριστερά |
| ΕΛΕΓΧΟΣ :      | σερά                | παραρτημα | 19.05.17 | επιγραφή | αριθμός δεξιά    |

ΕΓΚΡΙΣΗ

Υπογραφή

ΣΦΡΑΓΙΔΑ ΜΕΛΕΤΗΤΗ ΕΠΙΚΑΙΡΟΠΟΙΗΣΗΣ ΜΕΛΕΤΗΣ

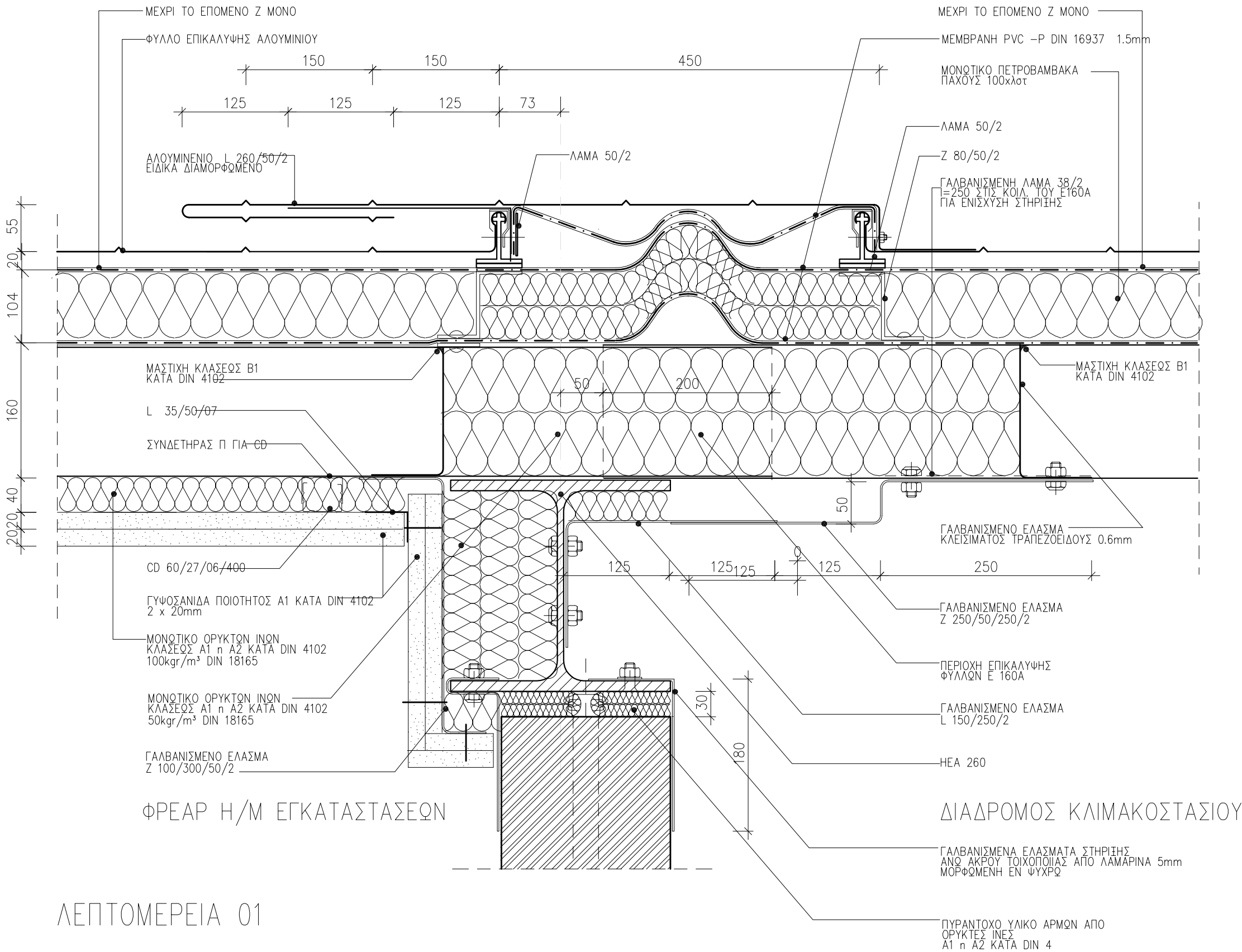

ΛΕΠΤΟΜΕΡΕΙΑ 01

- ΣΗΜΕΙΩΣΗ :
- ΟΛΕΣ ΟΙ ΔΙΑΣΤΑΣΕΙΣ ΕΙΝΑΙ ΣΕ κλστ.
  - ΤΑ ΜΕΤΑΛΛΙΚΑ ΣΤΟΙΧΕΙΑ ΓΑΛΒΑΝΙΣΜΕΝΑ ΕΝ ΘΕΡΜΩ.
  - ΕΞΑΡΤΗΜΑΤΑ ΣΤΗΡΙΞΗΣ ΚΟΧΛΙΕΣ-ΒΥΣΜΑΤΑ ΕΙΝΑΙ ΟΛΑ ΑΝΟΞΕΙΔΩΤΑ ΠΟΙΟΤΗΤΑΣ Α4 ΜΕ ΔΙΑΧΩΡΙΣΤΙΚΟ ΥΛΙΚΟ ΣΕ ΣΗΜΕΙΑ ΕΠΑΦΗΣ ΜΕ ΑΛΛΟ ΜΕΤΑΛΛΟ
  - ΠΑΧΗ ΥΛΙΚΩΝ ΘΕΡΜΟΜΟΝΩΣΗΣ ΔΩΜΑΤΩΝ ΣΥΜΦΩΝΑ ΜΕ ΤΗΝ ΜΕΛΕΤΗ ΘΕΡΜΟΜΟΝΩΤΙΚΗΣ ΕΠΑΡΚΕΙΑΣ ΚΑΙ ΤΟΝ ΚΕΝΑΚ
  - ΥΛΙΚΑ ΘΕΡΜΟΜΟΝΩΣΗΣ ΔΩΜΑΤΩΝ  
α.ΣΚΛΗΡΕΣ ΠΛΑΚΕΣ ΠΕΤΡΟΒΑΜΒΑΚΑ 150-200kg/m<sup>3</sup> ΠΑΧΟΥΣ100mm ΚΛΑΣΕΩΣ Α1 ΚΑΤΑ DIN 4102 ΕΝΔΕΙΚΤΙΚΟΥ ΤΥΠΟΥ ROCKWOOL DACHROCK  
β.ΣΚΛΗΡΕΣ ΠΛΑΚΕΣ ΔΙΟΓΚΩΜΕΝΟΥ ΠΑΛΙΟΥ ΠΛΗΡΩΣ ΕΜΒΛΗΤΙΣΜΕΝΕΣ ΣΕ ΘΕΡΜΗ ΑΣΦΑΛΤΟ DIN 18174 ΚΛΑΣΕΩΣ Α1 ΚΑΤΑ DIN 4102 ΠΟΙΟΤΗΤΟΣ-W ΓΙΑ ΠΕΡΙΟΧΕΣ ΥΔΡΟΡΡΩΝ ΣΤΡΑΓΓΙΣΤΙΚΩΝ ΚΑΝΑΛΙΩΝ ΟΜΒΡΙΩΝ 40mm min -WDS H WDH ΓΙΑ ΠΕΡΙΟΧΕΣ ΤΟΠΟΘΕΤ. ΦΕΡΟΥΣΑΣ ΠΛΑΚΑΣ ΦΟΡΤΙΩΝ ΓΙΑ Η/Μ ΕΓΚΑΤΑΣΤΑΣΕΙΣ. 120mm min  
6. ΑΣΦΑΛΤΙΚΑ ΥΛΙΚΑ ΥΓΡΟΜΟΝΩΣΗΣ ΔΩΜΑΤΩΝ  
α.ΑΣΦΑΛΤΙΚΗ ΠΡΟΕΠΑΛΕΙΨΗ 3-4 ΣΤΡΩΣΕΙΣ  
β.ΦΡΑΓΜΑ ΥΔΡΑΤΜΩΝ ΑΣΦΑΛΤΟΠΑΝΟ 5 mm ΑΠΟ ΠΟΛΥΜΕΡΙΣΜΕΝΗ ΑΣΦΑΛΤΟ ΚΑΙ ΥΑΛΟΥΦΑΣΜΑ ΚΑΤΑ DIN52133 ΡΥΕ G200 S5  
γ.ΚΥΡΙΑ ΥΓΡΟΜΟΝΩΣΗ ΣΕ ΕΠΙΠΕΔΕΣ ΕΠΙΦΑΝΕΙΕΣ ΑΣΦΑΛΤΟΠΙΛΛΗΜΑ 10 mm ΑΠΟ ΠΟΛΥΜΕΡΙΣΜΕΝΗ ΑΣΦΑΛΤΟ ΚΑΙ ΥΑΛΟΠΙΛΛΗΜΑ DIN 52132 ΡΥΕ G200DD  
δ.ΤΕΛΙΚΗ ΕΠΙΣΤΡΩΣΗ ΚΑΙ ΕΠΕΞΕΡΓΑΣΙΑ ΕΝΩΣΕΩΝ ΜΕ ΚΑΤΑΚΟΡΥΦΕΣ ΕΠΙΦΑΝΕΙΕΣ ΑΣΦΑΛΤΟΠ. ΑΠΟ ΠΟΛΥΜΕΡΙΣΜΕΝΗ ΑΣΦΑΛΤΟ ΚΑΙ ΥΑΛΟΥΦΑΣΜΑ DIN 52133 ΡΥΕ G200 S5  
7. ΠΛΑΣΤΙΚΑ ΥΛΙΚΑ ΥΓΡΟΜΟΝΩΣΗΣ ΔΩΜΑΤΩΝ  
α.ΜΕΜΒΡΑΝΗ ΑΠΟ ΠΟΛΙΒΙΝΥΛΟΧΛΩΡΙΔΙΟ ΣΥΜΒΑΤΗ ΜΕ ΑΣΦΑΛΤΙΚΑ ΥΛΙΚΑ DIN 16937 PVC-P 1.5 mm ΜΕ ΣΤΗΡΙΞΕΙΣ ΥΠΟΛΟΓΙΣΜΕΝΕΣ ΚΑΤΑ DIN 1055 ΜΕΡΟΣ4  
β.ΜΕΜΒΡΑΝΗ PVC-P DIN 16937 ΑΝΘΕΚΤΙΚΗ ΣΕ ΑΚΤΙΝΟΒΟΛΙΑ UV ΛΕΥΚΗ RAL 9010  
γ.ΕΛΑΣΜΑΤΑ ΑΠΟ ΓΑΛΒΑΝΙΣΜΕΝΗ ΚΑΙ ΒΑΜΜΕΝΗ ΜΕ ΠΟΛΥΕΣΤΕΡΙΚΗ ΒΑΦΗ ΦΟΥΡΝΟΥ ΠΑΧΟΥΣ 0,8mm. ΣΤΗΝ ΕΜΦΑΝΗ ΠΛΕΥΡΑ ΛΑΜΑΡΙΝΑ 0.6mm ΕΠΕΝΔΕΥΜΕΝΗ ΜΕ PVC-P DIN 16937 ΓΙΑ ΟΛΕΣ ΤΙΣ ΓΩΝΙΕΣ, ΑΠΟΛΗΞΕΙΣ ΔΩΜΑΤΩΝ ΚΑΙ ΚΟΡΝΙΖΩΜΑΤΑ ΚΑΘΩΣ ΚΑΙ ΔΙΣΚΟΥΣ ΣΥΝΔΕΣΗ ΜΕ ΥΠΟΣΤΡΩΜΑ  
8. ΠΡΟΣΤΑΤΕΥΤΙΚΑ ΔΙΑΧΩΡΙΣΤΙΚΑ ΣΤΡΩΜΑΤΑ  
α.ΜΗ ΥΦΑΝΤΑ ΠΟΛΥΕΣΤΕΡΙΚΑ ΥΦΑΣΜΑΤΑ 200gr/m<sup>2</sup> ΩΣ ΔΙΑΧΩΡΙΣΤΙΚΗ ΠΡΟΣΤΑΤΕΥΤΙΚΗ ΣΤΡΩΣΗ ΑΝΘ ΥΓΡΟΜΟΝΩΣΗΣ  
β.ΜΗ ΥΦΑΝΤΑ ΠΟΛΥΕΣΤΕΡΙΚΑ ΥΦΑΣΜΑΤΑ ΩΣ ΑΝΘ, ΠΑΝΤΟΤΕ ΑΝΘ ΚΑΙ ΚΑΤΩ ΑΠΟ ΠΛΑΣΤΙΚΗ ΜΕΜΒΡΑΝΗ ΕΦ ΟΣΩΝ ΕΙΝΑΙ ΑΝΕΛΑΣΤΙΚΟ ΥΛΙΚΟ πχ. ΣΚΥΡΟΔΕΜ. Η ΑΦΡΟ ΜΠΕΤΟΝ ΚΛΙΣΕΩΝ  
γ.ΑΠΟΣΤΡΑΓΓΙΣΤΙΚΗ ΠΡΟΣΤΑΤΕΥΤΙΚΗ ΣΤΡΩΣΗ ΑΠΟ ΣΚΛΗΡΟ ΠΟΛΥΑΙΘΥΛΕΝΙΟ ΜΟΡΦΗΣ ΕΠΙΚΟΙΝΩΝΟΥΣΗΣ ΚΥΨΕΛΗΣ 12-15mm ΜΕ ΜΗ ΥΦΑΝΤΟ ΠΟΛΥΕΣΤΕΡΙΚΟ ΥΦΑΣΜΑ ΣΤΗΝ ΚΑΤΩ ΠΛΕΥΡΑ  
9. ΓΙΑ ΤΗΝ ΓΕΩΜΕΤΡΙΑ ΚΑΙ ΘΕΣΗ ΤΩΝ ΣΤΟΙΧΕΙΩΝ ΤΩΝ ΑΡΧ.ΛΕΠΤΟΜΕΡΕΙΩΝ ΒΛΕΠΕ ΑΡΧΙΤΕΚΤΟΝΙΚΑ ΣΧΕΔΙΑ  
10. ΑΦΡΟΜΠΕΤΟΝ ΡΥΣΕΩΝ 600kg/m<sup>3</sup>  
11. ΧΑΛΙΚΙ ΠΛΥΜΕΝΟ DIN 4226  
α. 8/16 ΚΑΤΩ ΑΠΟ ΤΑΡΑΤΣΟΠΛΑΚΕΣ  
β. 16/32 ΕΚΤΕΘΕΙΜΕΝΟ  
γ. 32/64 ΣΕ ΣΤΡΑΓΓΙΣΤΗΡΙΑ

ΕΡΩΤΩΤΗΣ : ΔΗΜΟΚΡΙΤΕΙΟ ΠΑΝΕΠΙΣΤΗΜΙΟ ΘΡΑΚΗΣ

ΕΡΓΟ : ΚΤΙΡΙΑΚΕΣ ΕΓΚΑΤΑΣΤΑΣΕΙΣ ΤΜΗΜΑΤΩΝ ΕΘΝΟΛΟΓΙΑΣ – ΙΣΤΟΡΙΑΣ ΚΑΙ ΦΙΛΟΛΟΓΙΑΣ

ΜΕΛΕΤΗΣ :

**ΓΡΑΦΕΙΟ ΔΟΞΙΑΔΗ**  
ΣΥΜΒΟΥΛΟΙ ΓΙΑ ΑΝΑΠΤΥΞΗ ΚΑΙ ΟΙΚΙΣΤΙΚΗ Α.Ε.  
Α: Μικρογίων 457, Αγ. Παρασκευή, 153 43, ΑΘΗΝΑ / Τηλ (01) 6068700 FAX (01) 6068797  
e-mail: doxiadis@doxiadis.com

**LDK Λ Δ Κ** - ΣΥΜΒΟΥΛΟΙ ΤΕΧΝΙΚΩΝ ΚΑΙ ΑΝΑΠΤΥΞΙΑΚΩΝ ΕΡΓΩΝ  
ΠΑΡΑΔΟΣ ΘΕΩΒΑΔΟΣ 21, 14510, ΚΗΦΙΣΙΑ/ Τηλ (01) 8196700 FAX (01) 8196709  
e-mail: m@ldk.gr

ΕΠΙΚΑΙΡΟΠΟΙΗΣΗ ΜΕΛΕΤΗΣ:

**Χ. ΜΑΡΑΒΕΑΣ & ΣΥΝΕΡΓΑΤΕΣ Ι.Κ.Ε.**  
ΣΥΜΒΟΥΛΟΙ ΜΗΧΑΝΙΚΟΙ & ΑΡΧΙΤΕΚΤΟΝΕΣ  
Μ Ε Τ Σ Ο Β Ο Υ 1 1 Α Θ Η Ν Α 1 0 6 8 2  
ΤΗΛ.: 210 82 23 402, 210 88 42 805, FAX: 210 88 22 685  
www.maraveas.gr, e-mail: info@maraveas.gr

ΤΕΧΝΙΚΗ ΕΤΑΙΡΕΙΑ ΗΛΕΚΤΡΟΛΟΓΩΝ ΜΗΧ/ΚΩΝ  
Δ.Τ. ΤΕΗΜ Ε.Π.Ε.  
ΣΤΟΥΡΝΑΡΑ 51, ΑΘΗΝΑ 10432 – 2105232493

ΣΤΑΔΙΟ ΜΕΛΕΤΗΣ : ΚΑΤΑΣΚΕΥΑΣΤΙΚΕΣ ΛΕΠΤΟΜΕΡΕΙΕΣ

ΤΙΤΛΟΣ : ΛΕΠΤΟΜΕΡΕΙΑ ΑΡΜΟΥ ΔΙΑΣΤΟΛΗΣ ΜΕΤΑΛΛΙΚΗΣ ΣΤΕΓΗΣ (ΟΡΟΦΗ 3ου ΟΡΟΦΟΥ)

|               |                     |       |          |         |                 |
|---------------|---------------------|-------|----------|---------|-----------------|
| κωδικός έργου | Ε, Α, Λ, 3, 4, 6, 5 | μυθός | Α3       | ΚΛΙΜΑΚΑ | 1 : 5           |
| ΜΕΛΕΤΗ :      | αρχή                | αρχή  | 19.05.17 | αρχή    | ΑΡΙΘΜΟΣ ΣΧΕΔΙΟΥ |
| ΣΧΕΔΙΑΣΗ :    | αρχή                | αρχή  | 19.05.17 | αρχή    | αριθμός σελίδας |
| ΕΛΕΓΧΟΣ :     | αρχή                | αρχή  | 19.05.17 | αρχή    | αριθμός         |

ΕΓΚΡΙΣΗ

Υπογραφή

ΣΦΡΑΓΙΔΑ ΜΕΛΕΤΗΤΗ ΕΠΙΚΑΙΡΟΠΟΙΗΣΗΣ ΜΕΛΕΤΗΣ

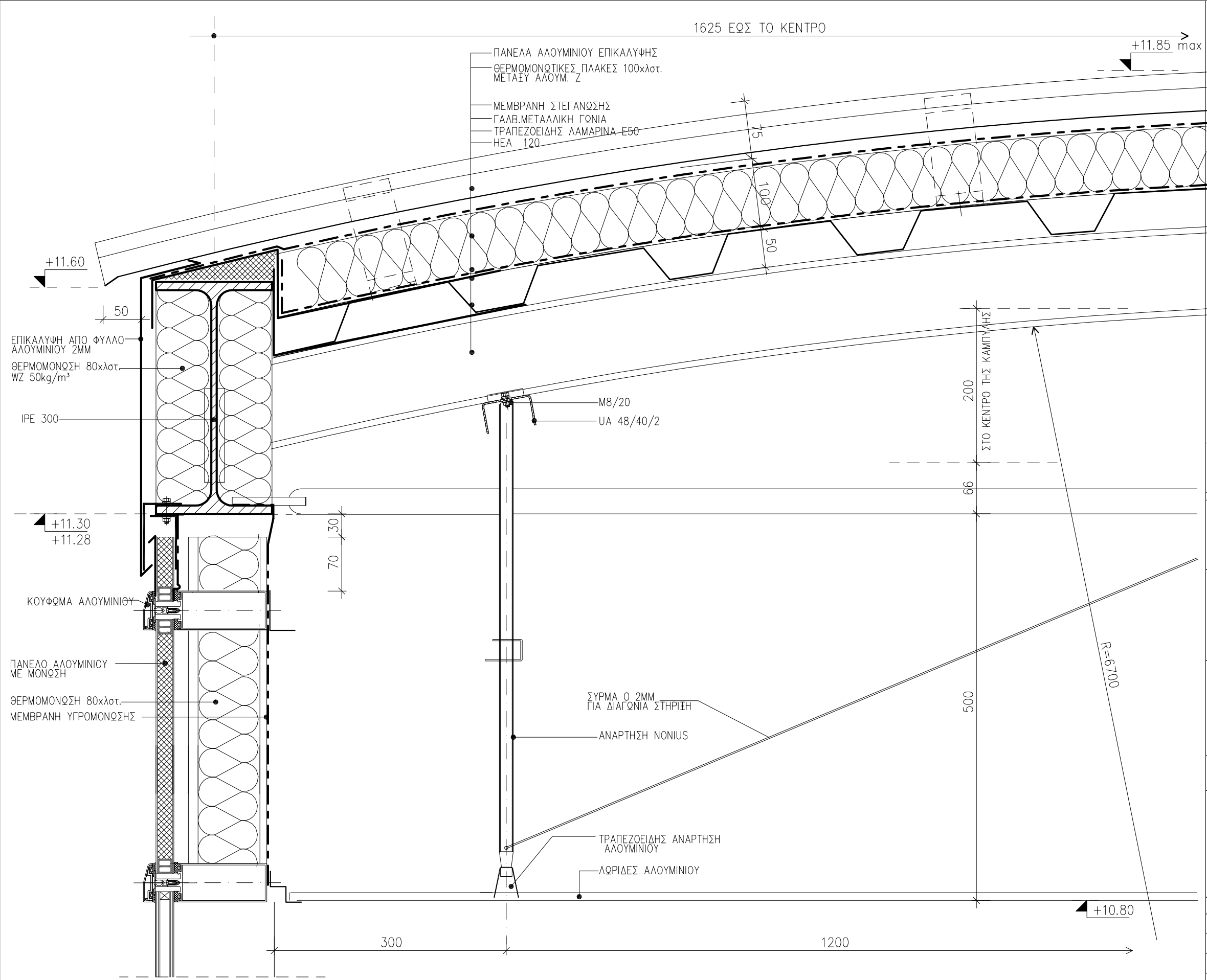

ΛΕΠΤΟΜΕΡΕΙΑ 01

ΣΗΜΕΙΩΣΗ :

1. ΟΛΕΣ ΟΙ ΔΙΑΣΤΑΣΕΙΣ ΕΙΝΑΙ ΣΕ xλστ.

2. ΤΑ ΜΕΤΑΛΛΙΚΑ ΣΤΟΙΧΕΙΑ ΓΑΛΒΑΝΙΣΜΕΝΑ ΕΝ ΘΕΡΜΩ.

ΕΡΓΟΔΟΤΗΣ :

ΔΗΜΟΚΡΙΤΕΙΟ ΠΑΝΕΠΙΣΤΗΜΙΟ ΘΡΑΚΗΣ

ΕΡΓΟ :

ΚΤΙΡΙΑΚΕΣ ΕΓΚΑΤΑΣΤΑΣΕΙΣ ΤΜΗΜΑΤΩΝ  
ΕΘΝΟΛΟΓΙΑΣ – ΙΣΤΟΡΙΑΣ ΚΑΙ ΦΙΛΟΛΟΓΙΑΣ

ΜΕΛΕΤΗΤΕΣ :

ΓΡΑΦΕΙΟ ΔΟΞΙΑΔΗ

ΣΥΜΒΟΥΛΟΙ ΓΙΑ ΑΝΑΠΤΥΞΗ ΚΑΙ ΟΙΚΙΣΤΙΚΗ Α.Ε.

Α. Μισογιάν, 487, Αρ. Πρωτοκόλλ. 153 Α3, ΑΘΗΝΑ / Τηλ. (01) 6068700 FAX (01) 6068797  
e-mail: doxiadis@doxiadis.com

ΛΔΚ ΛΔΚ - ΣΥΜΒΟΥΛΟΙ ΤΕΧΝΙΚΩΝ ΚΑΙ  
ΑΝΑΠΤΥΞΙΑΚΩΝ ΕΡΓΩΝ

ΠΑΡΑΔΟΣ ΘΗΒΑΛΟΣ 21, 14510, ΚΗΦΙΣΙΑ / Τηλ. (01) 8196700 FAX (01) 8196709  
e-mail: m.sth@ldk.gr

ΕΠΙΚΑΙΡΟΠΟΙΗΣΗ ΜΕΛΕΤΗΣ:

Χ. ΜΑΡΑΒΕΑΣ & ΣΥΝΕΡΓΑΤΕΣ Ι.Κ.Ε.

ΣΥΜΒΟΥΛΟΙ ΜΗΧΑΝΙΚΟΙ & ΑΡΧΙΤΕΚΤΟΝΕΣ

ΜΕΤΣΟΒΟΥ 11, ΑΘΗΝΑ 106 82

ΤΗΛ.: 210 82 23 402, 210 88 42 905, FAX: 210 88 22 885  
www.stathimaras.gr, e-mail: info@stathimaras.gr

ΤΕΧΝΙΚΗ ΕΤΑΙΡΕΙΑ ΗΛΕΚΤΡΟΛΟΓΩΝ ΜΗΧ/ΚΩΝ

Δ.Τ. ΤΕΗΜ Ε.Π.Ε.

ΣΤΟΥΡΝΑΡΑ 51, ΑΘΗΝΑ 10432 – 2105232493

ΣΤΑΔΙΟ ΜΕΛΕΤΗΣ :

ΚΑΤΑΣΚΕΥΑΣΤΙΚΕΣ ΛΕΠΤΟΜΕΡΕΙΕΣ

ΤΙΤΛΟΣ :

ΛΕΠΤΟΜΕΡΕΙΕΣ ΟΡΟΦΗΣ  
ΟΡΟΦΗ ΔΙΑΔΡΟΜΩΝ ΣΥΝΔΕΣΗΣ  
ΚΤΙΡΙΟΥ ΑΙΘΟΥΣΩΝ ΜΕ ΚΤΙΡΙΑ ΓΡΑΦΕΙΩΝ  
  
ΛΕΠΤΟΜΕΡΕΙΑ ΜΕΤΑΛΛΙΚΗΣ ΟΡΟΦΗΣ  
ΟΡΟΦΗ ΕΠΙΠΕΔΟΥ 4

|            |   |   |   |   |   |          |     |    |                 |       |
|------------|---|---|---|---|---|----------|-----|----|-----------------|-------|
| α/α        | Ε | Α | Λ | 3 | 4 | 5        | α/α | Α3 | ΚΙΛΜΑΚΑ         | 1 : 5 |
| ΜΕΛΕΤΗ :   |   |   |   |   |   | 19.05.17 | α/α |    | ΑΡΙΘΜΟΣ ΣΧΕΔΙΟΥ |       |
| ΣΧΕΔΙΑΣΗ : |   |   |   |   |   | 19.05.17 | α/α |    |                 |       |
| ΕΛΕΓΧΟΣ :  |   |   |   |   |   | 19.05.17 | α/α |    |                 |       |

ΕΓΚΡΙΣΗ

Υπογραφή

ΣΦΡΑΓΙΔΑ ΜΕΛΕΤΗΤΗ ΕΠΙΚΑΙΡΟΠΟΙΗΣΗΣ ΜΕΛΕΤΗΣ

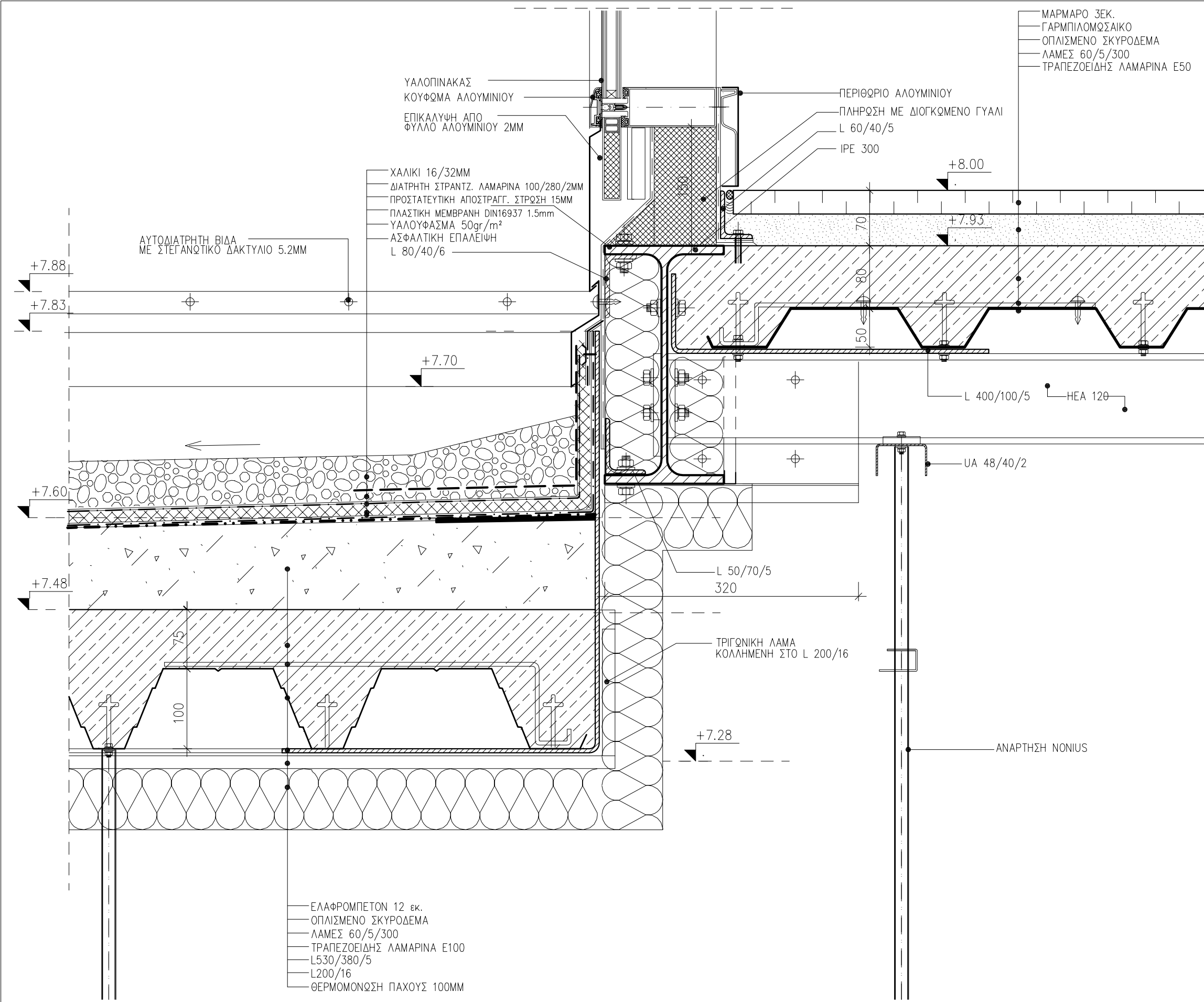

ΛΕΠΤΟΜΕΡΕΙΑ 01

- ΣΗΜΕΙΩΣΗ :
- ΟΛΕΣ ΟΙ ΔΙΑΣΤΑΣΕΙΣ ΕΙΝΑΙ ΣΕ κ.σ.τ.
  - ΤΑ ΜΕΤΑΛΛΙΚΑ ΣΤΟΙΧΕΙΑ ΓΑΛΒΑΝΙΣΜΕΝΑ ΕΝ ΘΕΡΜΩ.
  - ΕΙΣΑΡΤΗΜΑΤΑ ΣΤΗΡΙΞΗΣ ΚΟΧΛΙΕΣ-ΒΥΣΜΑΤΑ ΕΙΝΑΙ ΟΛΑ ΑΝΟΞΕΙΔΩΤΑ ΠΟΙΟΤΗΤΑΣ Α4 ΜΕ ΔΙΑΧΩΡΙΣΤΙΚΟ ΥΛΙΚΟ ΣΕ ΣΗΜΕΙΑ ΕΠΑΦΗΣ ΜΕ ΑΛΛΟ ΜΕΤΑΛΛΟ
  - ΠΑΧΗ ΥΛΙΚΩΝ ΘΕΡΜΟΜΟΝΩΣΗΣ ΔΩΜΑΤΩΝ ΣΥΜΦΩΝΑ ΜΕ ΤΗΝ ΜΕΛΕΤΗ ΘΕΡΜΟΜΟΝΩΤΙΚΗΣ ΕΠΑΡΚΕΙΑΣ ΚΑΙ ΤΩΝ ΚΕΝΑΚ
  - ΥΛΙΚΑ ΘΕΡΜΟΜΟΝΩΣΗΣ ΔΩΜΑΤΩΝ  
α.ΣΚΛΗΡΕΣ ΠΛΑΚΕΣ ΠΕΤΡΟΒΑΜΒΑΚΑ 150-200kg/m<sup>3</sup> ΠΑΧΟΥΣ100mm ΚΛΑΣΕΩΣ Α1 ΚΑΤΑ DIN 4102 ΕΝΔΕΙΚΤΙΚΟΥ ΤΥΠΟΥ ROCKWOOL DACHROCK  
β.ΣΚΛΗΡΕΣ ΠΛΑΚΕΣ ΔΙΟΓΚΩΜΕΝΟΥ ΓΙΑΛΙΟΥ ΠΛΗΡΩΣ ΕΜΒΑΠΤΙΣΜΕΝΕΣ ΣΕ ΘΕΡΜΗ ΑΣΦΑΛΤΟ DIN 18174 ΚΛΑΣΕΩΣ Α1 ΚΑΤΑ DIN 4102 ΠΟΙΟΤΗΤΟΣ-W ΓΙΑ ΠΕΡΙΟΧΕΣ ΥΔΡΟΡΡΩΝ ΣΤΡΑΓΓΙΣΤΙΚΩΝ ΚΑΝΑΛΙΩΝ ΟΜΒΡΙΩΝ 40mm min -WDS Η WDH ΓΙΑ ΠΕΡΙΟΧΕΣ ΤΟΠΟΘΕΤ. ΦΕΡΟΥΣΑΣ ΠΛΑΚΑΣ ΦΟΡΤΙΩΝ ΓΙΑ Η/Μ ΕΓΚΑΤΑΣΤΑΣΕΙΣ. 120mm min  
γ.ΚΥΡΙΑ ΥΓΡΟΜΟΝΩΣΗ ΣΕ ΕΠΙΠΕΔΕΣ ΕΠΙΦΑΝΕΙΕΣ ΑΣΦΑΛΤΟΠΙΛΛΗΜΑ 10 mm ΑΠΟ ΠΟΛΥΜΕΡΙΣΜΕΝΗ ΑΣΦΑΛΤΟ ΚΑΙ ΥΑΛΟΠΙΛΛΗΜΑ DIN 52132 ΡΥΕ G200DD  
δ.ΤΕΛΙΚΗ ΕΠΙΣΤΡΩΣΗ ΚΑΙ ΕΠΕΞΕΡΓΑΣΙΑ ΕΝΩΣΕΩΝ ΜΕ ΚΑΤΑΚΟΡΥΦΕΣ ΕΠΙΦΑΝΕΙΕΣ ΑΣΦΑΛΤΟΠ. ΑΠΟ ΠΟΛΥΜΕΡΙΣΜΕΝΗ ΑΣΦΑΛΤΟ ΚΑΙ ΥΑΛΟΥΦΑΣΜΑ DIN 52133 ΡΥΕ G200 S5
  - ΠΛΑΣΤΙΚΑ ΥΛΙΚΑ ΥΓΡΟΜΟΝΩΣΗΣ ΔΩΜΑΤΩΝ  
α.ΜΕΜΒΡΑΝΗ ΑΠΟ ΠΟΛΙΒΙΝΥΛΟΧΛΟΡΙΔΙΟ ΣΥΜΒΑΤΗ ΜΕ ΑΣΦΑΛΤΙΚΑ ΥΛΙΚΑ DIN 16937 PVC-P 1.5 mm ΜΕ ΣΤΗΡΙΞΕΙΣ ΥΠΟΛΟΓΙΣΜΕΝΕΣ ΚΑΤΑ DIN 1055 ΜΕΡΟΣ4  
β.ΜΕΜΒΡΑΝΗ PVC-P DIN 16937 ΑΝΘΕΚΤΙΚΗ ΣΕ ΑΚΤΙΝΟΒΟΛΙΑ UV ΛΕΥΚΗ RAL 9010 γ.ΕΛΑΣΜΑΤΑ ΑΠΟ ΓΑΛΒΑΝΙΣΜΕΝΗ ΚΑΙ ΒΑΜΜΕΝΗ ΜΕ ΠΟΛΥΕΣΤΕΡΙΚΗ ΒΑΦΗ ΦΟΥΡΝΟΥ ΠΑΧΟΥΣ 0.8mm. ΣΤΗΝ ΕΜΦΑΝΗ ΠΛΕΥΡΑ ΛΑΜΑΡΙΝΑ 0.6mm ΕΠΕΛΑΔΕΥΜΕΝΗ ΜΕ PVC-P DIN 16937 ΓΙΑ ΟΛΕΣ ΤΙΣ ΓΩΝΙΕΣ, ΑΠΟΛΗΣΕΙΣ ΔΩΜΑΤΩΝ ΚΑΙ ΚΟΡΝΙΣΩΜΑΤΑ ΚΑΘΩΣ ΚΑΙ ΔΙΣΚΟΥΣ ΣΥΝΔΕΣΗ ΜΕ ΥΠΟΣΤΡΩΜΑ  
γ. ΑΣΦΑΛΤΙΚΗ ΠΡΟΕΠΑΛΕΙΨΗ 3-4 ΣΤΡΩΣΕΙΣ  
δ.ΦΡΑΓΜΑ ΥΔΡΑΤΜΩΝ ΑΣΦΑΛΤΟΠΙΑΝΟ 5 mm ΑΠΟ ΠΟΛΥΜΕΡΙΣΜΕΝΗ ΑΣΦΑΛΤΟ ΚΑΙ ΥΑΛΟΥΦΑΣΜΑ ΚΑΤΑ DIN52133 ΡΥΕ G200 S5  
ε.ΚΥΡΙΑ ΥΓΡΟΜΟΝΩΣΗ ΣΕ ΕΠΙΠΕΔΕΣ ΕΠΙΦΑΝΕΙΕΣ ΑΣΦΑΛΤΟΠΙΛΛΗΜΑ 10 mm ΑΠΟ ΠΟΛΥΜΕΡΙΣΜΕΝΗ ΑΣΦΑΛΤΟ ΚΑΙ ΥΑΛΟΠΙΛΛΗΜΑ DIN 52132 ΡΥΕ G200DD  
δ.ΤΕΛΙΚΗ ΕΠΙΣΤΡΩΣΗ ΚΑΙ ΕΠΕΞΕΡΓΑΣΙΑ ΕΝΩΣΕΩΝ ΜΕ ΚΑΤΑΚΟΡΥΦΕΣ ΕΠΙΦΑΝΕΙΕΣ ΑΣΦΑΛΤΟΠ. ΑΠΟ ΠΟΛΥΜΕΡΙΣΜΕΝΗ ΑΣΦΑΛΤΟ ΚΑΙ ΥΑΛΟΥΦΑΣΜΑ DIN 52133 ΡΥΕ G200 S5
  - ΠΡΟΣΤΑΤΕΥΤΙΚΑ ΔΙΑΧΩΡΙΣΤΙΚΑ ΣΤΡΩΜΑΤΑ  
α.ΜΗ ΥΦΑΝΤΑ ΠΟΛΥΕΣΤΕΡΙΚΑ ΥΦΑΣΜΑΤΑ 200gr/m<sup>2</sup> ΩΣ ΔΙΑΧΩΡΙΣΤΙΚΗ ΠΡΟΣΤΑΤΕΥΤΙΚΗ ΣΤΡΩΣΗ ΑΝΘ ΥΓΡΟΜΟΝΩΣΗΣ  
β.ΜΗ ΥΦΑΝΤΑ ΠΟΛΥΕΣΤΕΡΙΚΑ ΥΦΑΣΜΑΤΑ ΩΣ ΑΝΘ. ΠΑΝΤΟΤΕ ΑΝΘ ΚΑΙ ΚΑΤΩ ΑΠΟ ΠΛΑΣΤΙΚΗ ΜΕΜΒΡΑΝΗ ΕΘ ΟΣΩΝ ΕΙΝΑΙ ΑΝΕΛΑΣΤΙΚΟ ΥΛΙΚΟ π.χ. ΣΚΥΡΟΔΕΜ. Η ΑΦΡΟ ΜΠΕΤΟΝ ΚΛΙΣΕΩΝ γ.ΑΠΟΣΤΡΑΓΓΙΣΤΙΚΗ ΠΡΟΣΤΑΤΕΥΤΙΚΗ ΣΤΡΩΣΗ ΑΠΟ ΣΚΛΗΡΟ ΠΟΛΥΑΙΘΥΛΕΝΙΟ ΜΟΡΦΗΣ ΕΠΙΚΟΙΝΩΝΟΥΣΗΣ ΚΥΨΕΛΗΣ 12-15mm ΜΕ ΜΗ ΥΦΑΝΤΟ ΠΟΛΥΕΣΤΕΡΙΚΟ ΥΦΑΣΜΑ ΣΤΗΝ ΚΑΤΩ ΠΛΕΥΡΑ  
δ. ΓΙΑ ΤΗΝ ΓΕΩΜΕΤΡΙΑ ΚΑΙ ΘΕΣΗ ΤΩΝ ΣΤΟΙΧΕΙΩΝ ΤΩΝ ΑΡΧ.ΛΕΠΤΟΜΕΡΕΙΩΝ ΒΛΕΠΕ ΑΡΧΙΤΕΚΤΟΝΙΚΑ ΣΧΕΔΙΑ  
ε. ΑΦΡΟΜΠΕΤΟΝ ΡΥΣΕΩΝ 600kg/m<sup>3</sup>  
στ. ΧΑΛΙΚΙ ΠΛΥΜΕΝΟ DIN 4226  
ζ. 8/16 ΚΑΤΩ ΑΠΟ ΤΑΡΑΤΣΟΠΛΑΚΕΣ  
η. 16/32 ΕΚΤΕΘΕΙΜΕΝΟ  
θ. 32/64 ΣΕ ΣΤΡΑΓΓΙΣΤΗΡΙΑ

ΕΡΓΟΔΟΤΗΣ : ΔΗΜΟΚΡΙΤΕΙΟ ΠΑΝΕΠΙΣΤΗΜΙΟ ΘΡΑΚΗΣ

ΕΡΓΟ : ΚΤΙΡΙΑΚΕΣ ΕΓΚΑΤΑΣΤΑΣΕΙΣ ΤΜΗΜΑΤΩΝ ΕΘΝΟΛΟΓΙΑΣ – ΙΣΤΟΡΙΑΣ ΚΑΙ ΦΙΛΟΛΟΓΙΑΣ

ΜΕΛΕΤΗΤΕΣ :

**ΓΡΑΦΕΙΟ ΔΟΞΙΑΔΗ**  
ΣΥΜΒΟΥΛΟΙ ΓΙΑ ΑΝΑΠΤΥΞΗ ΚΑΙ ΟΙΚΙΣΤΙΚΗ Α.Ε.  
Α. Μισογιάν 487, Αγ. Παρασκευά, 153 43, ΑΘΗΝΑ / Τηλ. (01) 6068700 FAX (01) 6068797  
e-mail: doxiadis@doxiadis.com

**LDK ΑΔΚ** - ΣΥΜΒΟΥΛΟΙ ΤΕΧΝΙΚΩΝ ΚΑΙ ΑΝΑΠΤΥΞΙΑΚΩΝ ΕΡΓΩΝ  
ΠΑΡΑΔΟΣΘΕΝΕΙΑΣ 21, 14510, ΚΗΦΙΣΙΑ/ Τηλ. (01) 8196700 FAX (01) 8196709  
e-mail: m@ldk.gr

ΕΠΙΚΑΙΡΟΠΟΙΗΣΗ ΜΕΛΕΤΗΣ:

**Χ. ΜΑΡΑΒΕΑΣ & ΣΥΝΕΡΓΑΤΕΣ Ι.Κ.Ε.**  
ΣΥΜΒΟΥΛΟΙ ΜΗΧΑΝΙΚΟΙ & ΑΡΧΙΤΕΚΤΟΝΕΣ  
ΜΕΤΣΟΒΟΥ 11, ΑΘΗΝΑ 106 82  
ΤΗΛ.: 210 82 23 402, 210 88 42 805, FAX: 210 88 22 665  
www.maraveas.gr, e-mail: info@maraveas.gr

ΤΕΧΝΙΚΗ ΕΤΑΙΡΕΙΑ ΗΛΕΚΤΡΟΛΟΓΩΝ ΜΗΧ/ΚΩΝ  
Δ.Τ. ΤΕΗΜ Ε.Π.Ε.  
ΣΤΟΥΡΝΑΡΑ 51, ΑΘΗΝΑ 10432 – 2105232493

ΣΤΑΔΙΟ ΜΕΛΕΤΗΣ : ΚΑΤΑΣΚΕΥΑΣΤΙΚΕΣ ΛΕΠΤΟΜΕΡΕΙΕΣ

ΤΙΤΛΟΣ : ΛΕΠΤΟΜΕΡΕΙΕΣ ΟΡΟΦΗΣ ΟΡΟΦΗ ΔΙΑΔΡΟΜΩΝ ΣΥΝΔΕΣΗΣ ΚΤΙΡΙΟΥ ΑΙΘΟΥΣΩΝ ΜΕ ΚΤΙΡΙΑ ΓΡΑΦΕΙΩΝ  
ΛΕΠΤΟΜΕΡΕΙΑ ΜΕΤΑΛΛΙΚΗΣ ΟΡΟΦΗΣ ΟΡΟΦΗ ΕΠΙΠΕΔΟΥ 2

|              |               |          |          |         |                 |
|--------------|---------------|----------|----------|---------|-----------------|
| κύριος αριθμ | Ε,Λ,Λ,3,4,6,5 | μέγεθς   | A3       | ΚΑΙΜΑΚΑ | 1 : 5           |
| ΜΕΛΕΤΗ :     | σφραγ         | ημερομην | 19.05.17 | σφραγ   | ΑΡΙΘΜΟΣ ΣΧΕΔΙΟΥ |
| ΣΧΕΔΙΑΣΗ :   | σφραγ         | ημερομην | 19.05.17 | σφραγ   | καταρτ          |
| ΕΛΕΓΧΟΣ :    | σφραγ         | ημερομην | 19.05.17 | σφραγ   | αριθμς σελιδς   |
|              |               |          |          |         | συνολικες       |

ΕΓΚΡΙΣΗ

Υπογραφή

ΣΦΡΑΓΙΔΑ ΜΕΛΕΤΗΤΗ ΕΠΙΚΑΙΡΟΠΟΙΗΣΗΣ ΜΕΛΕΤΗΣ



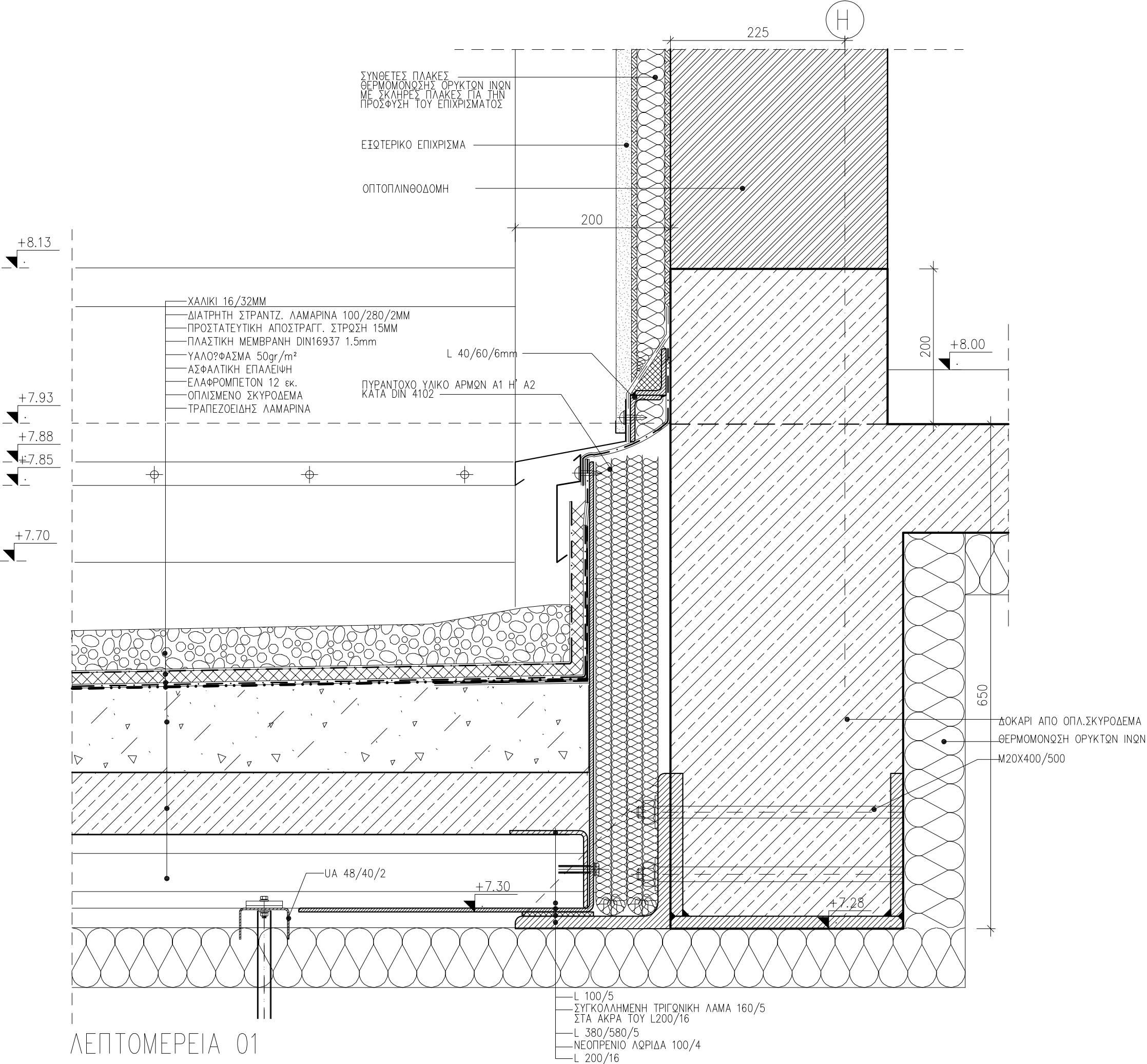

ΛΕΠΤΟΜΕΡΕΙΑ 01

|   |                     |          |      |   |       |
|---|---------------------|----------|------|---|-------|
| ΣΗΜΕΙΩΣΗ :  |                     |          |      |   |       |
| 1. ΟΛΕΣ ΟΙ ΔΙΑΣΤΑΣΕΙΣ ΕΙΝΑΙ ΣΕ κ.ο.τ.   |                     |          |      |   |       |
| 2. ΤΑ ΜΕΤΑΛΛΙΚΑ ΣΤΟΙΧΕΙΑ ΓΑΛΒΑΝΙΣΜΕΝΑ ΕΝ ΘΕΡΜΩ.   |                     |          |      |   |       |
| 3. ΕΞΑΡΤΗΜΑΤΑ ΣΤΗΡΙΞΗΣ ΚΟΧΛΙΕΣ-ΒΥΣΜΑΤΑ ΕΙΝΑΙ ΟΛΑ ΑΝΟΞΕΙΔΩΤΑ ΠΟΙΟΤΗΤΑΣ Α4 ΜΕ ΔΙΑΧΩΡΙΣΤΙΚΟ ΥΛΙΚΟ ΣΕ ΣΗΜΕΙΑ ΕΠΑΦΗΣ ΜΕ ΑΛΛΟ ΜΕΤΑΛΛΟ   |                     |          |      |   |       |
| 4. ΠΑΧΗ ΥΛΙΚΩΝ ΘΕΡΜΟΜΟΝΩΣΗΣ ΔΩΜΑΤΩΝ ΣΥΜΦΩΝΑ ΜΕ ΤΗΝ ΜΕΛΕΤΗ ΘΕΡΜΟΜΟΝΩΤΙΚΗΣ ΕΠΑΡΚΕΙΑΣ ΚΑΙ ΤΟΝ ΚΕΝΑΚ  |                     |          |      |   |       |
| 5 . ΥΛΙΚΑ ΘΕΡΜΟΜΟΝΩΣΗΣ ΔΩΜΑΤΩΝ  |                     |          |      |   |       |
| α.ΣΚΛΗΡΕΣ ΠΛΑΚΕΣ ΠΕΤΡΟΒΑΜΒΑΚΑ 150-200kg/m3 ΠΑΧΟΥΣ100mm ΚΛΑΣΕΩΣ Α1 ΚΑΤΑ DIN 4102 ΕΝΔΕΙΚΤΙΚΟΥ ΤΥΠΟΥ ROCKWOOL DACHROCK   |                     |          |      |   |       |
| β. ΣΚΛΗΡΕΣ ΠΛΑΚΕΣ ΔΙΟΓΚΩΜΕΝΟΥ ΠΑΛΙΟΥ ΠΛΗΡΩΣ ΕΜΒΑΠΤΙΣΜΕΝΕΣ ΣΕ ΘΕΡΜΗ ΑΣΦΑΛΤΟ DIN 18174 ΚΛΑΣΕΩΣ Α1 ΚΑΤΑ DIN 4102 ΠΟΙΟΤΗΤΟΣ-W ΓΙΑ ΠΕΡΙΟΧΕΣ ΥΔΡΟΡΡΩΩΝ ΣΤΡΑΓΓΙΣΤΙΚΩΝ ΚΑΝΑΛΙΩΝ ΟΜΒΡΙΩΝ 40mm min -WDS H WDH ΓΙΑ ΠΕΡΙΟΧΕΣ ΤΟΠΟΘΕΤ. ΦΕΡΟΥΣΑΣ ΠΛΑΚΑΣ ΦΟΡΤΙΩΝ ΓΙΑ Η/Μ ΕΓΚΑΤΑΣΤΑΣΕΙΣ. 120mm min                                      |                     |          |      |   |       |
| 6. ΑΣΦΑΛΤΙΚΑ ΥΛΙΚΑ ΥΓΡΟΜΟΝΩΣΗΣ ΔΩΜΑΤΩΝ  |                     |          |      |   |       |
| α.ΑΣΦΑΛΤΙΚΗ ΠΡΟΕΠΑΛΕΙΨΗ 3-4 ΣΤΡΩΣΕΙΣ  |                     |          |      |   |       |
| β.ΦΑΡΓΜΑ ΥΔΑΤΜΩΝ ΑΣΦΑΛΤΟΠΑΝΟ 5 mm ΑΠΟ ΠΟΛΥΜΕΡΙΣΜΕΝΗ ΑΣΦΑΛΤΟ ΚΑΙ ΥΑΛΟΥΦΑΣΜΑ ΚΑΤΑ DIN52133 ΡΥΕ G200 S5  |                     |          |      |   |       |
| γ.ΚΥΡΙΑ ΥΓΡΟΜΟΝΩΣΗ ΣΕ ΕΠΙΠΕΔΕΣ ΕΠΙΦΑΝΕΙΕΣ ΑΣΦΑΛΤΟΠΙΛΛΗΜΑ 10 mm ΑΠΟ ΠΟΛΥΜΕΡΙΣΜΕΝΗ ΑΣΦΑΛΤΟ ΚΑΙ ΥΑΛΟΠΙΛΛΗΜΑ DIN 52132 ΡΥΕ G200DD   |                     |          |      |   |       |
| δ.ΤΕΛΙΚΗ ΕΠΙΣΤΡΩΣΗ ΚΑΙ ΕΠΙΞΕΡΓΑΣΙΑ ΕΝΩΣΕΩΝ ΜΕ ΚΑΤΑΚΟΡΥΦΕΣ ΕΠΙΦΑΝΕΙΕΣ ΑΣΦΑΛΤΟΠ. ΑΠΟ ΠΟΛΥΜΕΡΙΣΜΕΝΗ ΑΣΦΑΛΤΟ ΚΑΙ ΥΑΛΟΥΦΑΣΜΑ DIN 52133 ΡΥΕ G200 S5   |                     |          |      |   |       |
| 7. ΠΛΑΣΤΙΚΑ ΥΛΙΚΑ ΥΓΡΟΜΟΝΩΣΗΣ ΔΩΜΑΤΩΝ   |                     |          |      |   |       |
| α.ΜΕΜΒΡΑΝΗ ΑΠΟ ΠΟΛΙΒΙΝΥΛΟΧΛΟΡΙΔΙΟ ΣΥΜΒΑΤΗ ΜΕ ΑΣΦΑΛΤΙΚΑ ΥΛΙΚΑ DIN 16937 PVC-P 1.5 mm ΜΕ ΣΤΗΡΙΞΕΙΣ ΥΠΟΛΟΓΙΣΜΕΝΕΣ ΚΑΤΑ DIN 1055 ΜΕΡΟΣ4   |                     |          |      |   |       |
| β.ΜΕΜΒΡΑΝΗ PVC-P DIN 16937 ΑΝΘΕΚΤΙΚΗ ΣΕ ΑΚΤΙΝΟΒΟΛΙΑ UV ΛΕΥΚΗ RAL 9010 γ.ΕΛΑΣΜΑΤΑ ΑΠΟ ΓΑΛΒΑΝΙΣΜΕΝΗ ΚΑΙ ΒΑΜΜΕΝΗ ΜΕ ΠΟΛΥΕΣΤΕΡΙΚΗ ΒΑΦΗ ΦΟΥΡΝΟΥ ΠΑΧΟΥΣ 0,8m. ΣΤΗΝ ΕΜΦΑΝΗ ΠΛΕΥΡΑ ΛΑΜΑΡΙΝΑ 0.6mm ΕΠΕΝΔΕΔΥΜΕΝΗ ΜΕ PVC-P DIN 16937 ΓΙΑ ΟΛΕΣ ΤΙΣ ΓΩΝΙΕΣ, ΑΠΟΛΗΞΕΙΣ ΔΩΜΑΤΩΝ ΚΑΙ ΚΟΡΝΙΖΩΜΑΤΑ ΚΑΘΩΣ ΚΑΙ ΔΙΣΚΟΥΣ ΣΥΝΔΕΣΗ ΜΕ ΥΠΟΣΤΡΩΜΑ |                     |          |      |   |       |
| 8. ΠΡΟΣΤΑΤΕΥΤΙΚΑ ΔΙΑΧΩΡΙΣΤΙΚΑ ΣΤΡΩΜΑΤΑ  |                     |          |      |   |       |
| α.ΜΗ ΥΦΑΝΤΑ ΠΟΛΥΕΣΤΕΡΙΚΑ ΥΦΑΣΜΑΤΑ 200gr/m2 ΩΣ ΔΙΑΧΩΡΙΣΤΙΚΗ ΠΡΟΣΤΑΤΕΥΤΙΚΗ ΣΤΡΩΣΗ ΑΝΩ ΥΓΡΟΜΟΝΩΣΗΣ   |                     |          |      |   |       |
| β.ΜΗ ΥΦΑΝΤΑ ΠΟΛΥΕΣΤΕΡΙΚΑ ΥΦΑΣΜΑΤΑ ΩΣ ΑΝΩ, ΠΑΝΤΟΤΕ ΑΝΩ ΚΑΙ ΚΑΤΩ ΑΠΟ ΠΛΑΣΤΙΚΗ ΜΕΜΒΡΑΝΗ ΕΦ' ΟΣΩΝ ΕΙΝΑΙ ΑΝΕΛΑΣΤΙΚΟ ΥΛΙΚΟ π.χ. ΣΚΥΡΟΔΕΜ. Η ΑΦΡΟ ΜΠΕΤΟΝ ΚΛΙΣΕΩΝ γ.ΑΠΟΣΤΡΑΓΓΙΣΤΙΚΗ ΠΡΟΣΤΑΤΕΥΤΙΚΗ ΣΤΡΩΣΗ ΑΠΟ ΣΚΛΗΡΟ ΠΟΛΥΑΙΘΥΛΕΝΙΟ ΜΟΡΦΗΣ ΕΠΙΚΟΙΝΩΝΟΥΣΗΣ ΚΥΨΕΛΗΣ 12-15mm ΜΕ ΜΗ ΥΦΑΝΤΟ ΠΟΛΥΕΣΤΕΡΙΚΟ ΥΦΑΣΜΑ ΣΤΗΝ ΚΑΤΩ ΠΛΕΥΡΑ       |                     |          |      |   |       |
| 9. ΓΙΑ ΤΗΝ ΓΕΩΜΕΤΡΙΑ ΚΑΙ ΘΕΣΗ ΤΩΝ ΣΤΟΙΧΕΙΩΝ ΤΩΝ ΑΡΧ.ΛΕΠΤΟΜΕΡΕΙΩΝ ΒΛΕΠΕ ΑΡΧΙΤΕΚΤΟΝΙΚΑ ΣΧΕΔΙΑ   |                     |          |      |   |       |
| 10. ΑΦΡΟΜΠΕΤΟΝ ΡΥΣΕΩΝ 600kg/m3  |                     |          |      |   |       |
| 11. ΧΑΛΙΚΙ ΠΛΥΜΕΝΟ DIN 4226   |                     |          |      |   |       |
| α. 8/16 ΚΑΤΩ ΑΠΟ ΤΑΡΑΤΣΟΠΛΑΚΕΣ  |                     |          |      |   |       |
| β. 16/32 ΕΚΤΕΘΕΙΜΕΝΟ  |                     |          |      |   |       |
| γ. 32/64 ΣΕ ΣΤΡΑΤΙΓΙΣΤΗΡΙΑ  |                     |          |      |   |       |
| ΕΡΓΟΔΟΤΗΣ :   |                     |          |      |   |       |
| ΔΗΜΟΚΡΙΤΕΙΟ ΠΑΝΕΠΙΣΤΗΜΙΟ ΘΡΑΚΗΣ   |                     |          |      |   |       |
| ΕΡΓΟ :  |                     |          |      |   |       |
| ΚΤΙΡΙΑΚΕΣ ΕΓΚΑΤΑΣΤΑΣΕΙΣ ΤΜΗΜΑΤΩΝ ΕΘΝΟΛΟΓΙΑΣ – ΙΣΤΟΡΙΑΣ ΚΑΙ ΦΙΛΟΛΟΓΙΑΣ   |                     |          |      |   |       |
| ΜΕΛΕΤΗΤΕΣ :   |                     |          |      |   |       |
| ■ ■ ■ ΓΡΑΦΕΙΟ ΔΟΞΙΑΔΗ   |                     |          |      |   |       |
| ■ ■ ■ ΣΥΜΒΟΥΛΟΙ ΓΙΑ ΑΝΑΠΤΥΞΗ ΚΑΙ ΟΙΚΙΣΤΙΚΗ Α.Ε.   |                     |          |      |   |       |
| ■ ■ ■ Α. Μουσιγιάν 487, Αγ. Παρασκευή, 153 43, ΑΘΗΝΑ / Τηλ. (01) 6068700 FAX (01) 6068797 e-m ail: doxiadis@doxiadis.com  |                     |          |      |   |       |
| ■ ■ ■ LDK ΑΔΚ - ΣΥΜΒΟΥΛΟΙ ΤΕΧΝΙΚΩΝ ΚΑΙ ΑΝΑΠΤΥΞΙΑΚΩΝ ΕΡΓΩΝ   |                     |          |      |   |       |
| ■ ■ ■ ΠΑΡΑΔΟΣ ΘΕΒΑΛΔΟΣ 21, 14510, ΚΗΦΙΣΙΑ/ Τηλ. (01) 8196700 FAX (01) 8196709 e-m ail: m o n i t o r i n g @ l d k . g r  |                     |          |      |   |       |
| ΕΠΙΚΑΙΡΟΠΟΙΗΣΗ ΜΕΛΕΤΗΣ:   |                     |          |      |   |       |
| ■ ■ ■ X. ΜΑΡΑΒΕΑΣ & ΣΥΝΕΡΓΑΤΕΣ Ι.Κ.Ε.   |                     |          |      |   |       |
| ΣΥΜΒΟΥΛΟΙ ΜΗΧΑΝΙΚΟΙ & ΑΡΧΙΤΕΚΤΟΝΕΣ  |                     |          |      |   |       |
| ΜΕΤΣΟΒΟΥ 11, ΑΘΗΝΑ 106 82   |                     |          |      |   |       |
| ΤΗΛ.: 210 82 23 402 210 88 42 805 FAX: 210 88 22 685  |                     |          |      |   |       |
| www.maraveas.gr, e-mail: info@maraveas.gr   |                     |          |      |   |       |
| ΤΕΧΝΙΚΗ ΕΤΑΙΡΕΙΑ ΗΛΕΚΤΡΟΛΟΓΩΝ ΜΗΧ/ΚΩΝ   |                     |          |      |   |       |
| Δ.Τ. ΤΕΗΜ Ε.Π.Ε.  |                     |          |      |   |       |
| ΣΤΟΥΡΝΑΡΑ 51, ΑΘΗΝΑ 10432 - 2105232493  |                     |          |      |   |       |
| ΣΤΑΔΙΟ ΜΕΛΕΤΗΣ :  |                     |          |      |   |       |
| ΚΑΤΑΣΚΕΥΑΣΤΙΚΕΣ ΛΕΠΤΟΜΕΡΕΙΕΣ  |                     |          |      |   |       |
| ΤΙΤΛΟΣ :  |                     |          |      |   |       |
| ΛΕΠΤΟΜΕΡΕΙΕΣ ΔΩΜΑΤΟΣ  |                     |          |      |   |       |
| ΤΟΜΗ ΣΥΝΔΕΣΗΣ ΚΕΝΤΡΙΚΟΥ ΚΤΙΡΙΟΥ ΜΕ ΤΟ ΔΩΜΑ ΤΩΝ ΜΕΤΑΛΛΙΚΩΝ ΔΙΑΔΡΟΜΩΝ (ΑΙΘΥΣΙΑΣ Η)  |                     |          |      |   |       |
| κλίμακας  | Ε, Λ, Α, 3, 4, 6, 5 | μετρί    | Α3   | ΚΛΙΜΑΚΑ                                   | 1 : 5 |
| ΜΕΛΕΤΗ :  | αρχι                | 19.05.17 | αρχι | ΑΡΙΘΜΟΣ ΣΧΕΔΙΟΥ                           |       |
| ΣΧΕΔΙΑΣΗ :  | αρχι                | 19.05.17 | αρχι | αρχι                                      | αρχι  |
| ΕΛΕΓΧΟΣ :   | αρχι                | 19.05.17 | αρχι | αρχι                                      | αρχι  |
| ΕΓΚΡΙΣΗ   |                     |          |      | Υπογραφή                                  |       |
|   |                     |          |      |   |       |
|   |                     |          |      | ΣΦΡΑΓΙΔΑ ΜΕΛΕΤΗΤΗ ΕΠΙΚΑΙΡΟΠΟΙΗΣΗΣ ΜΕΛΕΤΗΣ |       |



|         |   |
|---------|---|
| ΕΓΚΡΙΣΗ | Υπογραφή                                  |
|         | ΣΦΡΑΓΙΔΑ ΜΕΛΕΤΗΤΗ ΕΠΙΚΑΙΡΟΠΟΙΗΣΗΣ ΜΕΛΕΤΗΣ |

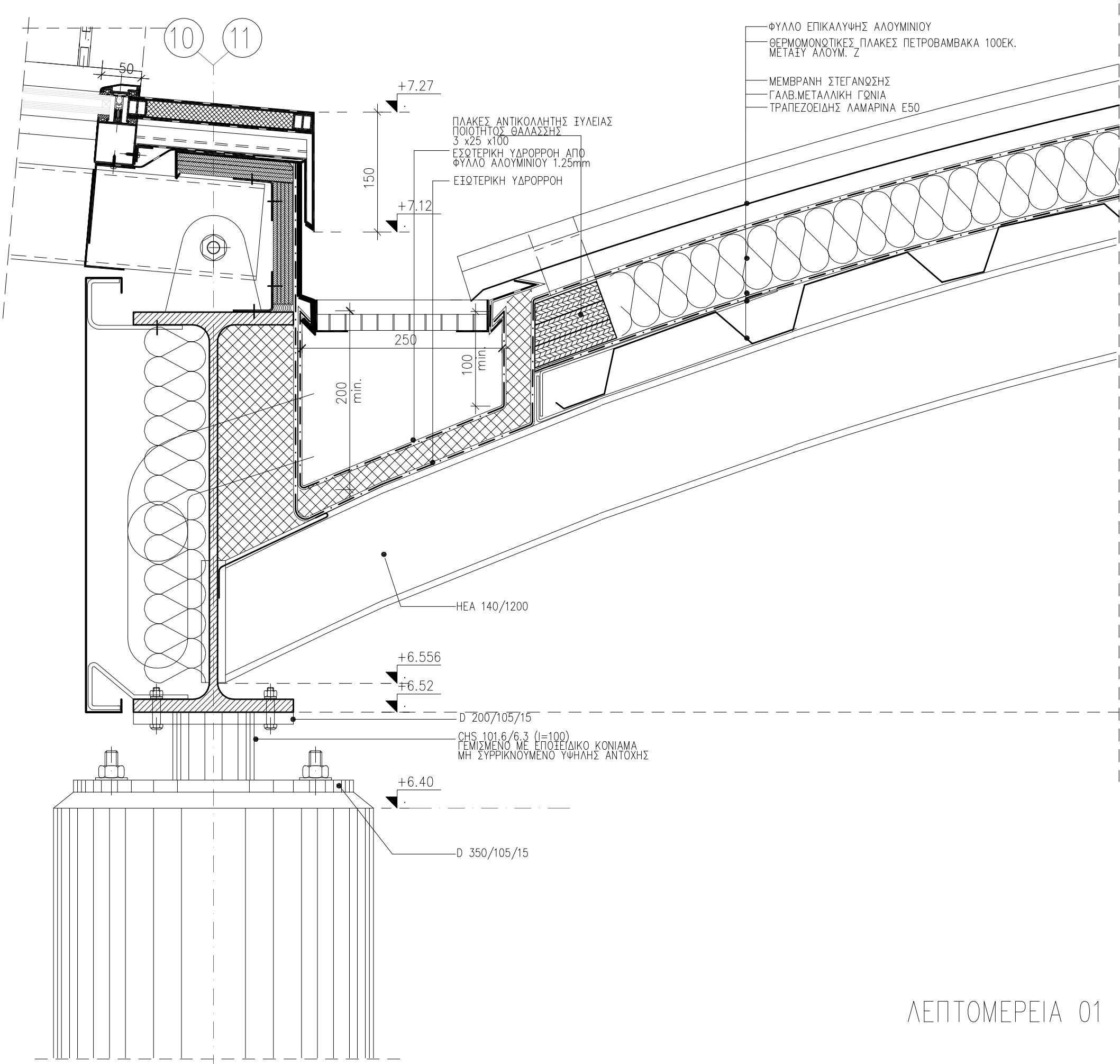

ΛΕΠΤΟΜΕΡΕΙΑ 01

- ΣΗΜΕΙΩΣΗ :
- ΟΛΕΣ ΟΙ ΔΙΑΣΤΑΣΕΙΣ ΕΙΝΑΙ ΣΕ xλστ.
  - ΤΑ ΔΕΥΤΕΡΕΥΟΝΤΑ ΜΕΤΑΛΛΙΚΑ ΣΤΟΙΧΕΙΑ ΓΑΛΒΑΝΙΣΜΕΝΑ ΕΝ ΘΕΡΜΩ.

ΕΡΓΟΔΟΤΗΣ : ΔΗΜΟΚΡΙΤΕΙΟ ΠΑΝΕΠΙΣΤΗΜΙΟ ΘΡΑΚΗΣ

ΕΡΓΟ : ΚΤΙΡΙΑΚΕΣ ΕΓΚΑΤΑΣΤΑΣΕΙΣ ΤΜΗΜΑΤΩΝ  
ΕΘΝΟΛΟΓΙΑΣ – ΙΣΤΟΡΙΑΣ ΚΑΙ ΦΙΛΟΛΟΓΙΑΣ

ΜΕΛΗΤΗΤΕΣ :

■ ■ ■ ΓΡΑΦΕΙΟ ΔΟΞΙΑΔΗ  
■ ■ ■ ΣΥΜΒΟΥΛΟΙ ΓΙΑ ΑΝΑΠΤΥΞΗ ΚΑΙ ΟΙΚΙΣΤΙΚΗ Α.Ε.  
■ ■ ■ Α. Μισογένης 487, Αγ. Παρόικα, 153 43, ΑΘΗΝΑ / Τηλ. (01) 6068700 FAX (01) 6068797  
e-mail: doxiadis@doxiadis.com

■ L D K Λ Δ Κ - ΣΥΜΒΟΥΛΟΙ ΤΕΧΝΙΚΩΝ ΚΑΙ  
■ ■ ■ ΑΝΑΠΤΥΞΙΑΚΩΝ ΕΡΓΩΝ  
■ ■ ■ ΠΑΡΑΔΟΣΕΩΣ 21, 14510, ΚΗΦΙΣΙΑ / Τηλ. (01) 8196700 FAX (01) 8196709  
e-mail: m@hwdk.gr

ΕΠΙΚΑΙΡΟΠΟΙΗΣΗ ΜΕΛΕΤΗΣ:

■ ■ ■ Χ. ΜΑΡΑΒΕΑΣ & ΣΥΝΕΡΓΑΤΕΣ Ι.Κ.Ε.  
■ ■ ■ ΣΥΜΒΟΥΛΟΙ ΜΗΧΑΝΙΚΟΙ & ΑΡΧΙΤΕΚΤΟΝΕΣ  
■ ■ ■ ΜΕΤΣΟΒΟΥ 11, ΑΘΗΝΑ 106 82  
■ ■ ■ ΤΗΛ.: 210 82 23 402, 210 88 42 805, FAX: 210 88 22 885  
■ ■ ■ www.maraeas.gr, e-mail: info@maraeas.gr

ΤΕΧΝΙΚΗ ΕΤΑΙΡΕΙΑ ΗΛΕΚΤΡΟΛΟΓΩΝ ΜΗΧ/ΚΩΝ  
Δ.Τ. ΤΕΗΜ Ε.Π.Ε.  
ΣΤΟΥΡΝΑΡΑ 51, ΑΘΗΝΑ 10432 – 2105232493

ΣΤΑΔΙΟ ΜΕΛΕΤΗΣ : ΚΑΤΑΣΚΕΥΑΣΤΙΚΕΣ ΛΕΠΤΟΜΕΡΕΙΕΣ

ΤΙΤΛΟΣ :

ΛΕΠΤΟΜΕΡΕΙΑ ΜΕΤΑΛΛΙΚΗΣ ΟΡΟΦΗΣ  
ΕΠΙΠΕΔΟΥ 3 ΚΑΙ 4  
ΑΙΘΟΝΕΣ 10 – 11

|                |                     |         |          |         |                          |
|----------------|---------------------|---------|----------|---------|--------------------------|
| αριθμός φύλλου | Ε, Λ, Α, 3, 4, 6, 5 | μέγεθος | A3       | ΚΛΙΜΑΚΑ | 1 : 5                    |
| ΜΕΛΕΤΗ :       | ημερ.               | ημερ.   | 19.05.17 | αριθμός | ΑΡΙΘΜΟΣ ΣΧΕΔΙΟΥ          |
| ΣΧΕΔΙΑΣΗ :     | σημ.                | ημερ.   | 19.05.17 | αριθμός | κατάφωτ. αριθμός αριθμός |
| ΕΛΕΓΧΟΣ :      | σημ.                | ημερ.   | 19.05.17 | αριθμός | R, 0, 0, 3, 0, 5 0, 0    |

ΕΓΚΡΙΣΗ

Υπογραφή

ΣΦΡΑΓΙΔΑ ΜΕΛΕΤΗΤΗ ΕΠΙΚΑΙΡΟΠΟΙΗΣΗΣ ΜΕΛΕΤΗΣ

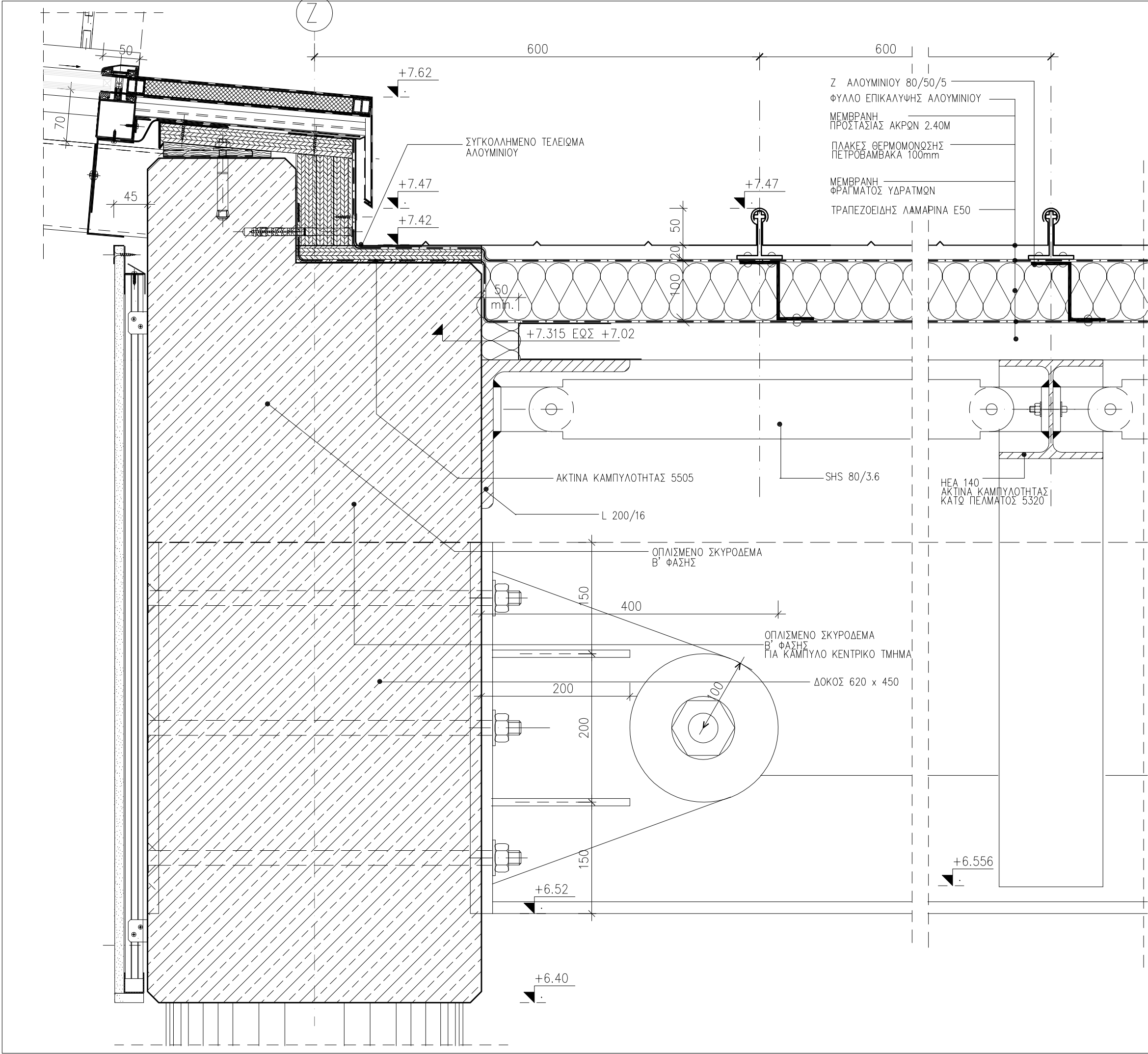

ΣΗΜΕΙΩΣΗ :

1. ΟΛΕΣ ΟΙ ΔΙΑΣΤΑΣΕΙΣ ΕΙΝΑΙ ΣΕ χλστ.

2. ΤΑ ΔΕΥΤΕΡΕΥΟΝΤΑ ΜΕΤΑΛΛΙΚΑ ΣΤΟΙΧΕΙΑ ΓΑΛΒΑΝΙΣΜΕΝΑ ΕΝ ΘΕΡΜΩ.

ΕΡΓΟΔΟΤΗΣ :

ΔΗΜΟΚΡΙΤΕΙΟ ΠΑΝΕΠΙΣΤΗΜΙΟ ΘΡΑΚΗΣ

ΕΡΓΟ :

ΚΤΙΡΙΑΚΕΣ ΕΓΚΑΤΑΣΤΑΣΕΙΣ ΤΜΗΜΑΤΩΝ ΕΘΝΟΛΟΓΙΑΣ – ΙΣΤΟΡΙΑΣ ΚΑΙ ΦΙΛΟΛΟΓΙΑΣ

ΜΕΛΕΤΗΤΕΣ :

ΓΡΑΦΕΙΟ ΔΟΞΙΑΔΗ

ΣΥΜΒΟΥΛΟΙ ΓΙΑ ΑΝΑΠΤΥΞΗ ΚΑΙ ΟΙΚΙΣΤΙΚΗ Α.Ε.

Α. Μεσογείων 487, Αγ. Παρασκευή, 153 43, ΑΘΗΝΑ / Τηλ. (01) 6068700 FAX (01) 6068797

e-mail: doxiadis@doxiadis.com

LDK ΛΔΚ -

ΣΥΜΒΟΥΛΟΙ ΤΕΧΝΙΚΩΝ ΚΑΙ ΑΝΑΠΤΥΞΙΑΚΩΝ ΕΡΓΩΝ

ΠΑΡΑΡΤΗΣΗ ΘΕΣΣΑΛΙΑΣ 21, 14510, ΚΗΦΙΣΙΑ/ Τηλ. (01) 6196700 FAX (01) 6196709

a-m si: m a n l d k . g r

ΕΠΙΚΑΙΡΟΠΟΙΗΣΗ ΜΕΛΕΤΗΣ:

Χ. ΜΑΡΑΒΕΑΣ & ΣΥΝΕΡΓΑΤΕΣ Ι.Κ.Ε.

ΣΥΜΒΟΥΛΟΙ ΜΗΧΑΝΙΚΟΙ ΑΡΧΙΤΕΚΤΟΝΕΣ

ΜΕΤΣΟΒΟΥ Π.Λ.Θ. ΗΝΑ 106 82

ΤΗΛ.: 210 82 23 402, 210 88 42 905, FAX: 210 88 22 685

www.maraveas.gr, e-mail: info@maraveas.gr

ΤΕΧΝΙΚΗ ΕΤΑΙΡΕΙΑ ΗΛΕΚΤΡΟΛΟΓΩΝ ΜΗΧ/ΚΩΝ

Δ.Τ. ΤΕΗΜ Ε.Π.Ε.

ΣΤΟΥΡΝΑΡΑ 51, ΑΘΗΝΑ 10432 – 2105232493

ΣΤΑΔΙΟ ΜΕΛΕΤΗΣ :

ΚΑΤΑΣΚΕΥΑΣΤΙΚΕΣ ΛΕΠΤΟΜΕΡΕΙΕΣ

ΤΙΤΛΟΣ :

ΛΕΠΤΟΜΕΡΕΙΑ ΜΕΤΑΛΛΙΚΗΣ ΟΡΟΦΗΣ ΕΠΙΠΕΔΩΝ 3 ΚΑΙ 4

ΑΞΟΝΑΣ Ζ

|               |                     |          |        |                  |               |
|---------------|---------------------|----------|--------|------------------|---------------|
| αριθμ. σφραγ. | Ε, Λ, Λ, 3, 4, 6, 5 | μεθρ.    | Α3     | ΚΛΙΜΑΚΑ          | 1 : 5         |
| ΜΕΛΕΤΗ :      | σφραγ.              | 19.05.17 | σφραγ. | ΑΡΙΘΜΟΣ ΣΧΕΔΙΟΥ  |               |
| ΣΧΕΔΙΑΣΗ :    | σφραγ.              | 19.05.17 | σφραγ. | καταρτ.          | αριθμ. σελίδ. |
| ΕΛΕΓΧΟΣ :     | σφραγ.              | 19.05.17 | σφραγ. |                  | συνολικά      |
|               |                     |          |        | R, 0, 0, 3, 0, 6 | 0, 0          |

ΕΓΚΡΙΣΗ

Υπογραφή

ΣΦΡΑΓΙΔΑ ΜΕΛΕΤΗΤΗ ΕΠΙΚΑΙΡΟΠΟΙΗΣΗΣ ΜΕΛΕΤΗΣ

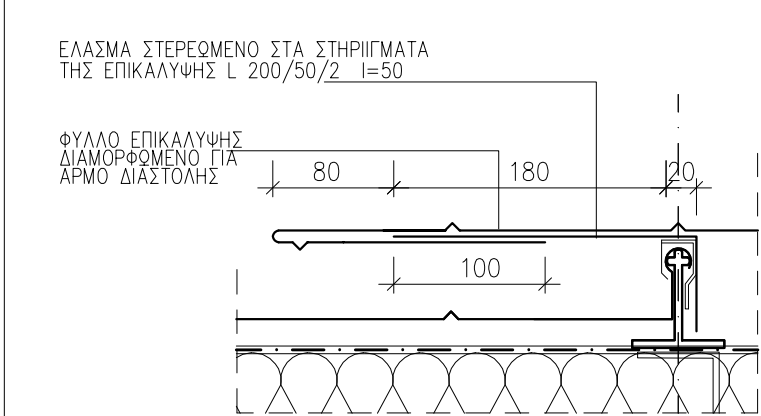
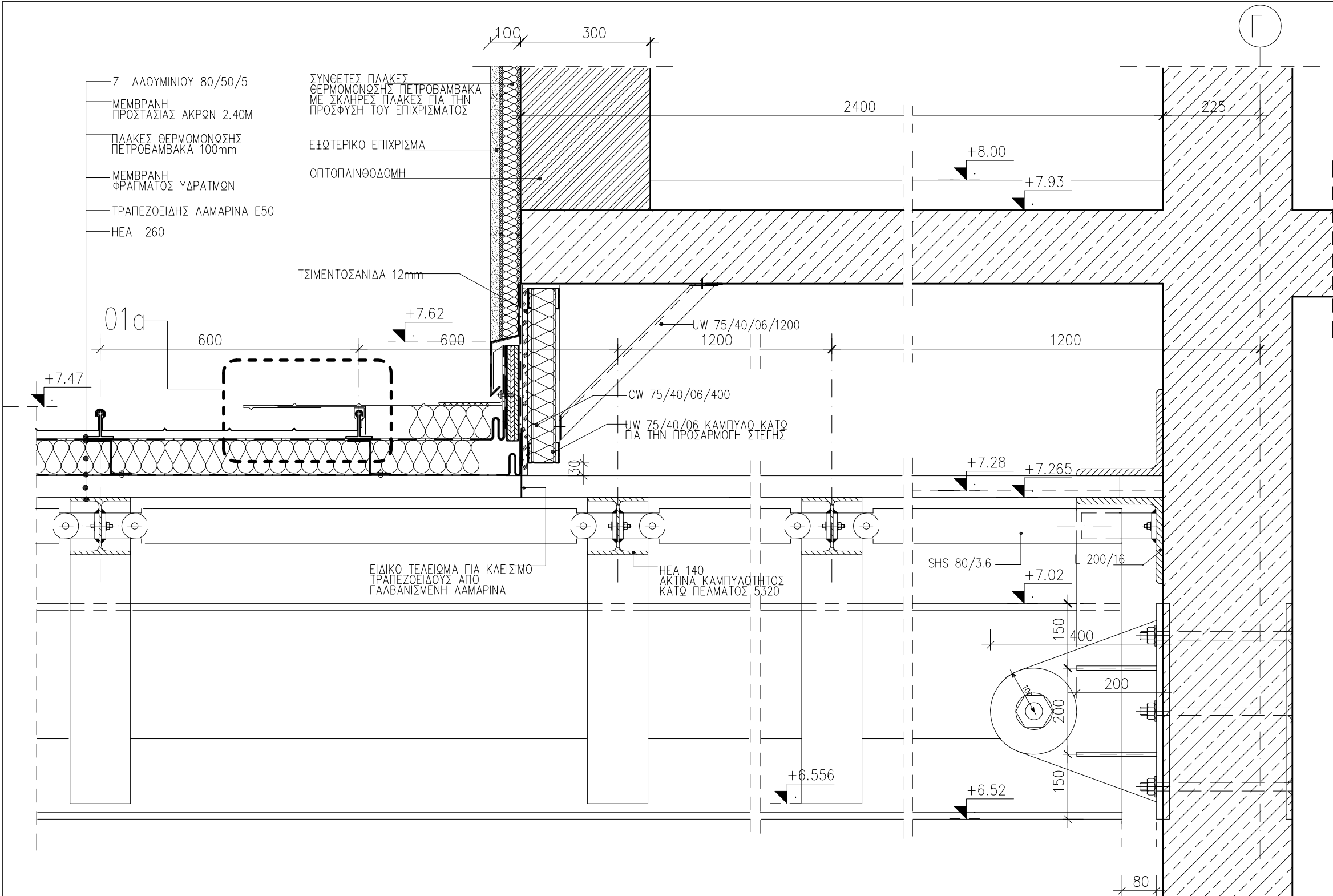

ΛΕΠΤΟΜΕΡΕΙΑ 01α κλ. 1 : 5

ΛΕΠΤΟΜΕΡΕΙΑ 01

- ΣΗΜΕΙΩΣΗ :
- ΟΛΕΣ ΟΙ ΔΙΑΣΤΑΣΕΙΣ ΕΙΝΑΙ ΣΕ χλστ.
  - ΤΑ ΔΕΥΤΕΡΕΥΟΝΤΑ ΜΕΤΑΛΛΙΚΑ ΣΤΟΙΧΕΙΑ ΓΑΛΒΑΝΙΣΜΕΝΑ ΕΝ ΘΕΡΜΩ.

ΕΡΓΟΔΟΤΗΣ : ΔΗΜΟΚΡΙΤΕΙΟ ΠΑΝΕΠΙΣΤΗΜΙΟ ΘΡΑΚΗΣ

ΕΡΓΟ : ΚΤΙΡΙΑΚΕΣ ΕΓΚΑΤΑΣΤΑΣΕΙΣ ΤΜΗΜΑΤΩΝ ΕΘΝΟΛΟΓΙΑΣ – ΙΣΤΟΡΙΑΣ ΚΑΙ ΦΙΛΟΛΟΓΙΑΣ

ΜΕΛΕΤΗΤΗΣ : **ΓΡΑΦΕΙΟ ΔΟΞΙΑΔΗ**  
ΣΥΜΒΟΥΛΟΙ ΓΙΑ ΑΝΑΠΤΥΞΗ ΚΑΙ ΟΙΚΙΣΤΙΚΗ Α.Ε.  
Α. Μεσογείων 487, Αγ. Παρασκευή, 153 43, ΑΘΗΝΑ / Τηλ. (01) 6068700 FAX (01) 6068797  
e-mail: doxiadis@doxiadis.com

**ΛΔΚ ΛΔΚ** – ΣΥΜΒΟΥΛΟΙ ΤΕΧΝΙΚΩΝ ΚΑΙ ΑΝΑΠΤΥΞΙΑΚΩΝ ΕΡΓΩΝ  
ΠΑΡΑΔΟΣ ΘΕΣΣΑΛΟΣ 21, 14510, ΚΗΦΙΣΙΑ / Τηλ. (01) 8196700 FAX (01) 8196709  
e-mail: m.sil@ldk.gr

ΕΠΙΚΑΙΡΟΠΟΙΗΣΗ ΜΕΛΕΤΗΣ:

**Χ. ΜΑΡΑΒΕΑΣ & ΣΥΝΕΡΓΑΤΕΣ Ι.Κ.Ε.**  
ΣΥΜΒΟΥΛΟΙ ΜΗΧΑΝΙΚΟΙ & ΑΡΧΙΤΕΚΤΟΝΕΣ  
ΜΕΤΣΟΒΟΥ Π.Λ.Θ. ΗΡΑΤΕΩ 82  
ΤΗΛ.: 210 8223402, 210 8842 005, FAX: 210 88 22 685  
www.maraveas.gr, e-mail: info@maraveas.gr

ΤΕΧΝΙΚΗ ΕΤΑΙΡΕΙΑ ΗΛΕΚΤΡΟΛΟΓΩΝ ΜΗΧ/ΚΩΝ  
Δ.Τ. ΤΕΗΜ Ε.Π.Ε.  
ΣΤΟΥΡΝΑΡΑ 51, ΑΘΗΝΑ 10432 – 2105232493

ΣΤΑΔΙΟ ΜΕΛΕΤΗΣ : ΚΑΤΑΣΚΕΥΑΣΤΙΚΕΣ ΛΕΠΤΟΜΕΡΕΙΕΣ

ΤΙΤΛΟΣ : ΛΕΠΤΟΜΕΡΕΙΑ ΜΕΤΑΛΛΙΚΗΣ ΟΡΟΦΗΣ ΕΠΙΠΕΔΟΥ 3 ΚΑΙ 4  
ΑΙΩΝΑΣ Γ

|                 |                     |            |          |         |                      |
|-----------------|---------------------|------------|----------|---------|----------------------|
| κλίμακας σφραγ. | Ε, Λ, Α, 3, 4, 6, 5 | μέγεθος    | A3       | ΚΛΙΜΑΚΑ | 1 : 10               |
| ΜΕΛΕΤΗ :        | σφραγ.              | ημερομηνία | 19.05.17 | σφραγ.  | ΑΡΙΘΜΟΣ ΣΧΕΔΙΟΥ      |
| ΣΧΕΔΙΑΣΗ :      | σφραγ.              | ημερομηνία | 19.05.17 | σφραγ.  | καταρτίς             |
| ΕΛΕΓΧΟΣ :       | σφραγ.              | ημερομηνία | 19.05.17 | σφραγ.  | αριθμός σελίδας      |
|                 |                     |            |          | σφραγ.  | συνθεσύν             |
|                 |                     |            |          |         | R, 00, 3, 0, 7, 0, 0 |

ΕΓΚΡΙΣΗ

Υπογραφή

ΣΦΡΑΓΙΔΑ ΜΕΛΕΤΗΤΗ ΕΠΙΚΑΙΡΟΠΟΙΗΣΗΣ ΜΕΛΕΤΗΣ



ΠΛΑΚΑ ΕΔΑΦΟΥΣ

ΠΛΑΚΑ ΟΡΟΦΟΥ

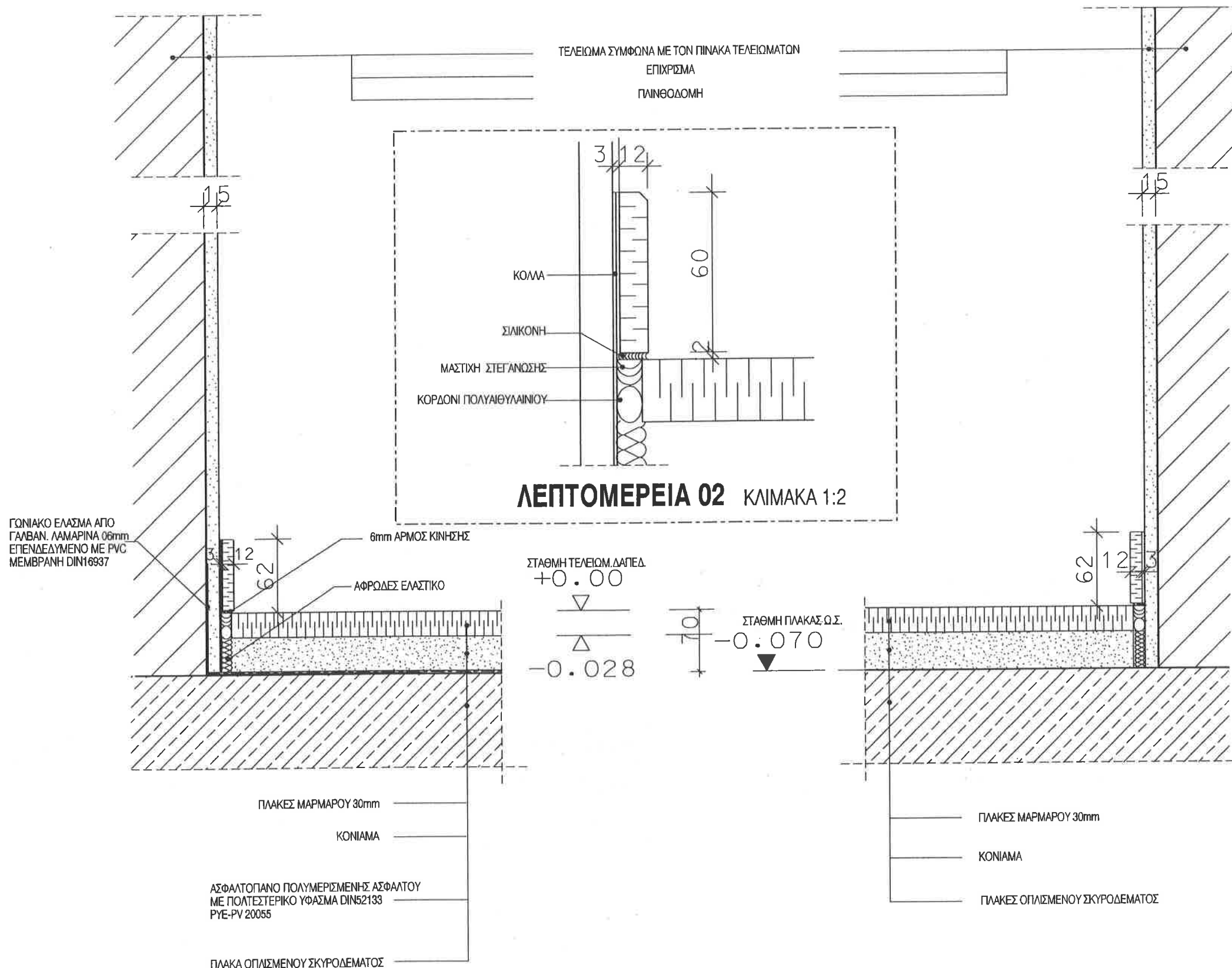

ΛΕΠΤΟΜΕΡΕΙΑ 01

ΚΛΙΜΑΚΑ 1:5

ΤΟΙΧΟΣ ΜΕ ΕΠΙΧΡΩΣΜΑ ΚΑΙ ΔΑΠΕΔΟ ΠΛΑΚΕΣ ΜΑΡΜΑΡΟΥ

ΛΕΠΤΟΜΕΡΕΙΑ 02

ΚΛΙΜΑΚΑ 1:5

ΣΗΜΕΙΩΣΗ :

- ΟΛΕΣ ΟΙ ΔΙΑΣΤΑΣΕΙΣ ΕΙΝΑΙ ΣΕ χλστ.
- ΤΑ ΜΕΤΑΛΛΙΚΑ ΣΤΟΙΧΕΙΑ ΓΑΛΒΑΝΙΣΜΕΝΑ ΕΝ ΘΕΡΜΩ.

ΕΡΓΟΔΟΤΗΣ:

ΔΗΜΟΚΡΙΤΕΙΟ ΠΑΝΕΠΙΣΤΗΜΙΟ ΘΡΑΚΗΣ

ΕΡΓΟ:

ΚΤΙΡΙΑΚΕΣ ΕΓΚΑΤΑΣΤΑΣΕΙΣ ΤΜΗΜΑΤΩΝ  
ΕΘΝΟΛΟΓΙΑΣ - ΙΣΤΟΡΙΑΣ ΚΑΙ ΦΙΛΟΛΟΓΙΑΣ

ΜΕΛΕΤΗΤΕΣ:

**ΓΡΑΦΕΙΟ ΔΟΞΙΑΔΗ**  
ΣΥΜΒΟΥΛΟΙ ΓΙΑ ΑΝΑΠΤΥΞΗ ΚΑΙ ΟΙΚΙΣΤΙΚΗ Α.Ε.  
Λ. Μεσοποταμίας 482, 6ο Χιλιόμετρο, 122 45, ΑΘΗΝΑ (Τηλ. 01) 6066033 Fax 01) 6066034  
e-mail: doxiadis@doxiadis.com

**ΒΔΚ ΑΔΚ** - ΣΥΜΒΟΥΛΟΙ ΤΕΧΝΙΚΩΝ ΚΑΙ  
ΑΝΑΠΤΥΞΙΑΚΩΝ ΕΡΓΩΝ  
ΓΥΡΟΣΤΕΦΑΝΟΣ 21, 14002 ΚΟΜΟΤΗΤΗ (01) 9190200 Fax 01) 9190200  
e-mail: main@bdk.gr

ΣΤΑΘΜΟ  
ΜΕΛΕΤΗΣ :

ΚΑΤΑΣΚΕΥΑΣΤΙΚΕΣ ΛΕΠΤΟΜΕΡΕΙΕΣ

ΤΙΤΛΟΣ:

ΔΑΠΕΔΟ ΜΑΡΜΑΡΙΝΟ  
ΤΟΜΗ ΣΕ ΤΟΙΧΟ  
ΛΕΠΤΟΜΟΜΕΡΕΙΑ 01,02

|              |                     |            |          |                 |              |
|--------------|---------------------|------------|----------|-----------------|--------------|
| αριθμ. σχεδ. | Ε, Α, 1, 3, 4, 8, 5 | μετρώ      | A3       | ΚΛΙΜΑΚΑ         | 1:5          |
| ΜΕΛΕΤΗ:      | Σ. ΜΟΥΣΚΗΣ          | ημερομηνία | 05.07.99 | ΑΡΙΘΜΟΣ ΣΧΕΔΙΟΥ |              |
| ΣΧΕΔΙΑΣΗ:    | Λ. ΠΡΩΤΟΠΟΥΛΟΥ      | ημερομηνία | 05.07.99 | αριθμ. σχεδ.    | αριθμ. σχεδ. |
| ΕΛΕΓΧΟΣ:     | Α. ΚΡΑΒΓΟΥ          | ημερομηνία | 05.07.99 | FL000100        |              |

ΕΓΚΡΙΣΗ

Υπογραφή

ΣΦΡΑΓΙΔΑ ΜΕΛΕΤΗΤΗ

ΠΛΑΚΑ ΕΔΑΦΟΥΣ

ΠΛΑΚΑ ΟΡΟΦΩΝ

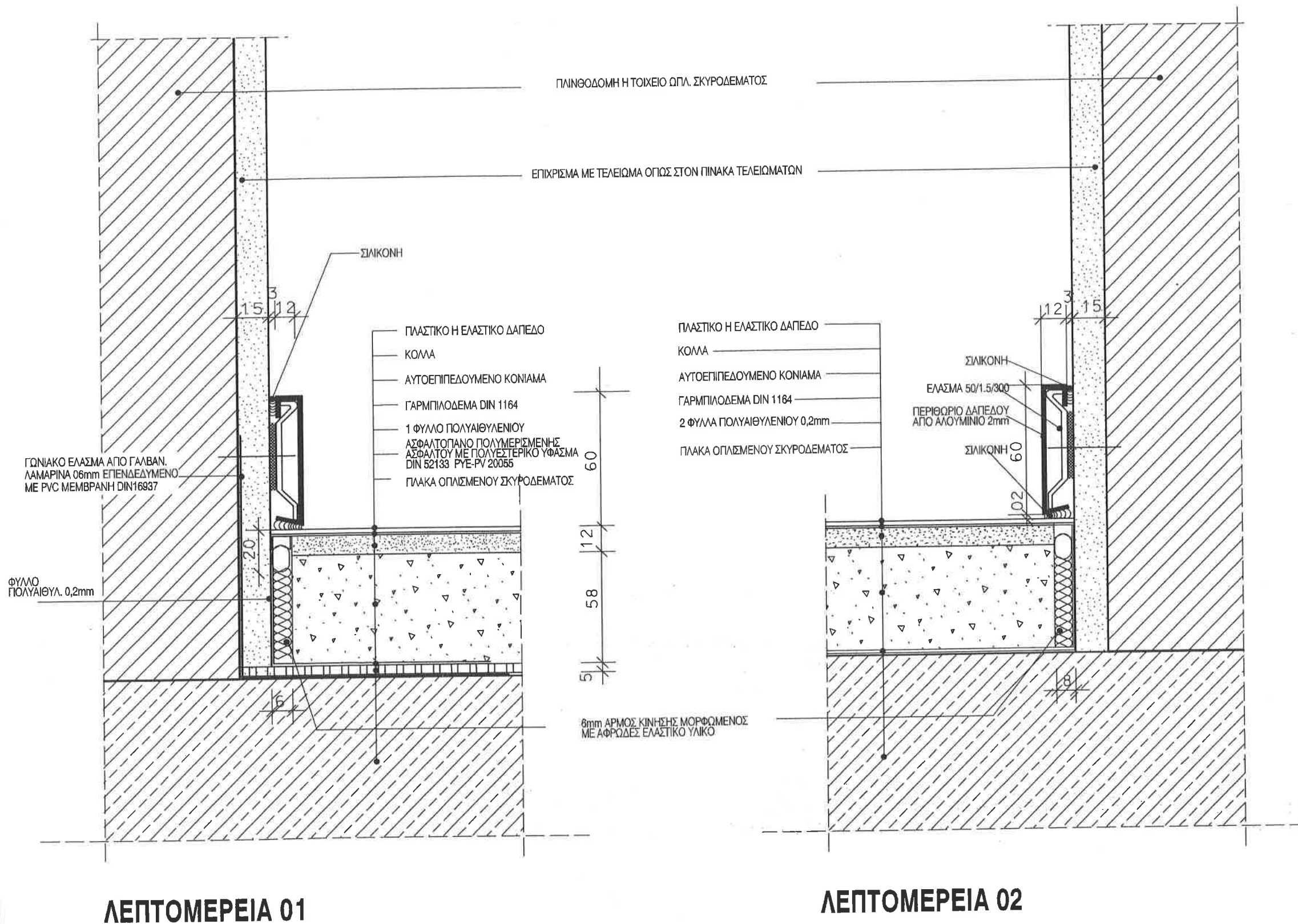

ΤΟΙΧΟΣ ΜΕ ΕΠΙΧΡΙΣΜΑ ΜΕ ΕΛΑΣΤΙΚΟ Η ΠΛΑΣΤΙΚΟ ΔΑΠΕΔΟ

- ΣΗΜΕΙΩΣΗ :
- ΟΛΕΣ ΟΙ ΔΙΑΣΤΑΣΕΙΣ ΕΙΝΑΙ ΣΕ χλστ.
  - ΤΑ ΜΕΤΑΛΛΙΚΑ ΣΤΟΙΧΕΙΑ ΓΑΛΒΑΝΙΣΜΕΝΑ ΕΝ ΘΕΡΜΩ.

ΕΡΓΟΔΟΤΗΣ: ΔΗΜΟΚΡΙΤΕΙΟ ΠΑΝΕΠΙΣΤΗΜΙΟ ΘΡΑΚΗΣ

ΕΡΓΟ: ΚΤΙΡΙΑΚΕΣ ΕΓΚΑΤΑΣΤΑΣΕΙΣ ΤΜΗΜΑΤΩΝ ΕΘΝΟΛΟΓΙΑΣ - ΙΣΤΟΡΙΑΣ ΚΑΙ ΦΙΛΟΛΟΓΙΑΣ

ΜΕΛΕΤΗΤΕΣ: ΓΡΑΦΕΙΟ ΔΟΞΙΑΔΗ  
ΣΥΜΒΟΥΛΟΙ ΓΙΑ ΑΝΑΠΤΥΞΗ ΚΑΙ ΟΙΚΙΣΤΙΚΗ Α.Ε.  
Α. Μανουλάκης, Η.Γ. Γεωργιάδης, Γ.Α. Γεωργιάδης, Γ.Α. Γεωργιάδης, Γ.Α. Γεωργιάδης  
Λ.Δ.Κ. Α.Δ.Κ. - ΣΥΜΒΟΥΛΟΙ ΤΕΧΝΙΚΩΝ ΚΑΙ ΑΝΑΠΤΥΞΙΑΚΩΝ ΕΡΓΩΝ  
Α. Μανουλάκης, Η.Γ. Γεωργιάδης, Γ.Α. Γεωργιάδης, Γ.Α. Γεωργιάδης, Γ.Α. Γεωργιάδης  
e-mail: manoulakis@doxiadis.gr

ΣΤΑΔΙΟ ΜΕΛΕΤΗΣ: ΚΑΤΑΣΚΕΥΑΣΤΙΚΕΣ ΛΕΠΤΟΜΕΡΕΙΕΣ

ΤΙΤΛΟΣ: ΔΑΠΕΔΟ ΠΛΑΣΤΙΚΟ Η ΕΛΑΣΤΙΚΟ  
ΤΟΜΗ ΣΕ ΤΟΙΧΟ  
ΛΕΠΤΟΜΕΡΕΙΑ 01,02

|           |               |          |          |          |          |          |          |                 |    |         |     |
|-----------|---------------|----------|----------|----------|----------|----------|----------|-----------------|----|---------|-----|
| αριθμός   | Ε             | Λ        | Α        | 3        | 4        | 6        | 5        | αριθμός         | Α3 | ΚΑΙΜΑΚΑ | 1:2 |
| ΜΕΛΕΤΗ:   | Σ. ΜΑΝΟΥΛΑΚΗΣ | 05.07.99 | 05.07.99 | 05.07.99 | 05.07.99 | 05.07.99 | 05.07.99 | ΑΡΘΡΩΣ ΣΥΣΤΗΜΟΥ |    |         |     |
| ΣΧΕΔΙΑΣΗ: | Ο. ΓΕΩΡΓΙΑΔΗΣ | 05.07.99 | 05.07.99 | 05.07.99 | 05.07.99 | 05.07.99 | 05.07.99 | FL0002          | 00 |         |     |
| ΕΛΕΓΧΟΣ:  | Α. ΓΕΩΡΓΙΑΔΗΣ | 05.07.99 | 05.07.99 | 05.07.99 | 05.07.99 | 05.07.99 | 05.07.99 |                 |    |         |     |

|                   |          |
|-------------------|----------|
| ΕΠΙΣΤΗ            | Υπογραφή |
| ΣΦΡΑΓΙΔΑ ΜΕΛΕΤΗΤΗ |          |

ΠΛΑΚΑ ΕΔΑΦΟΥΣ

ΠΛΑΚΑ ΟΡΟΦΩΝ

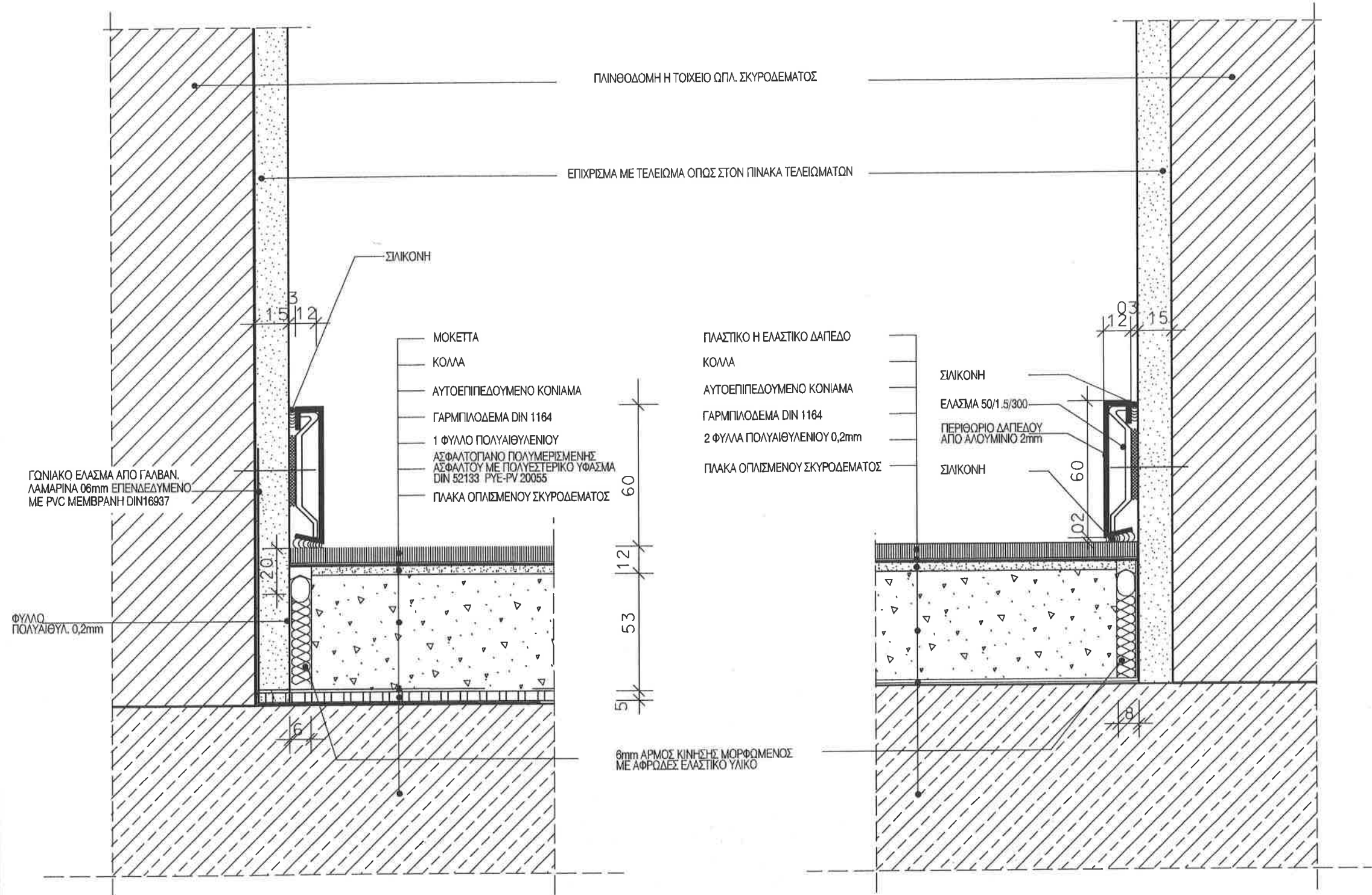

ΛΕΠΤΟΜΕΡΕΙΑ 01

ΛΕΠΤΟΜΕΡΕΙΑ 02

ΤΟΙΧΟΣ ΜΕ ΕΠΙΧΡΙΣΜΑ ΜΕ ΔΑΠΕΔΟ ΑΠΟ ΜΟΚΕΤΤΑ

ΣΗΜΕΙΩΣΗ :

- ΟΛΕΣ ΟΙ ΔΙΑΣΤΑΣΕΙΣ ΕΙΝΑΙ ΣΕ χλστ.
- ΤΑ ΜΕΤΑΛΛΙΚΑ ΣΤΟΙΧΕΙΑ ΓΑΛΒΑΝΙΣΜΕΝΑ ΕΝ ΘΕΡΜΩ.

ΕΡΓΩΛΟΓΗΣ:

ΔΗΜΟΚΡΙΤΕΙΟ ΠΑΝΕΠΙΣΤΗΜΙΟ ΘΡΑΚΗΣ

ΕΡΓΟ:

ΚΤΙΡΙΑΚΕΣ ΕΓΚΑΤΑΣΤΑΣΕΙΣ ΤΜΗΜΑΤΩΝ  
ΕΘΝΟΛΟΓΙΑΣ - ΙΣΤΟΡΙΑΣ ΚΑΙ ΦΙΛΟΛΟΓΙΑΣ

ΜΕΛΕΤΗΤΕΣ:

**ΓΡΑΦΕΙΟ ΔΟΞΙΑΔΗ**  
ΣΥΜΒΟΥΛΟΙ ΓΙΑ ΑΝΑΠΤΥΞΗ ΚΑΙ ΟΙΚΙΣΤΙΚΗ Α.Ε.  
Α. ΜΑΡΤΙΝΙΔΗΣ, Γ. ΠΑΡΑΚΑΤΣΩΝ, Γ. ΔΟΞΙΑΔΗΣ, Γ. ΠΑΡΑΚΑΤΣΩΝ, Γ. ΠΑΡΑΚΑΤΣΩΝ  
e-mail: doxiadis@doxiadis.com

**LDK AAK** - ΣΥΜΒΟΥΛΟΙ ΤΕΧΝΙΚΩΝ ΚΑΙ  
ΑΝΑΠΤΥΞΙΑΚΩΝ ΕΡΓΩΝ  
ΠΥΡΡΟΣ ΕΠΙΧΕΙΡΗΣΗ Ε.Π.Ε. ΕΡΕΥΝΑ ΚΑΙ ΕΡΓΟ  
e-mail: main@ldk.gr

ΣΤΑΔΙΟ  
ΜΕΛΕΤΗΣ:

ΚΑΤΑΣΚΕΥΑΣΤΙΚΕΣ ΛΕΠΤΟΜΕΡΕΙΕΣ

ΤΙΤΛΟΣ:

ΔΑΠΕΔΟ ΜΟΚΕΤΤΑΣ

ΤΟΜΗ ΣΕ ΤΟΙΧΟ  
ΛΕΠΤΟΜΕΡΕΙΑ 01,02

|           |             |          |    |                 |     |
|-----------|-------------|----------|----|-----------------|-----|
| αριθμός   | ΕΛΛ3485     | φύλλο    | A3 | ΚΑΙΝΑΚΑ         | 1:2 |
| ΜΕΛΕΤΗ:   | Σ. ΜΟΥΣΚΑΤΣ | 05.07.99 |    | ΑΡΙΘΜΟΣ ΣΧΕΔΙΟΥ |     |
| ΣΧΕΔΙΑΣΗ: | Ο. ΤΖΑΝΕΤΟΥ | 05.07.99 |    |                 |     |
| ΕΛΕΓΧΟΣ:  | Α. ΔΡΑΚΟΠΟΥ | 05.07.99 |    |                 |     |
| FL0003    |             |          |    |                 | 00  |

ΕΓΚΡΙΣΗ

Υπογραφή

ΣΦΡΑΓΙΔΑ ΜΕΛΕΤΗΤΗ

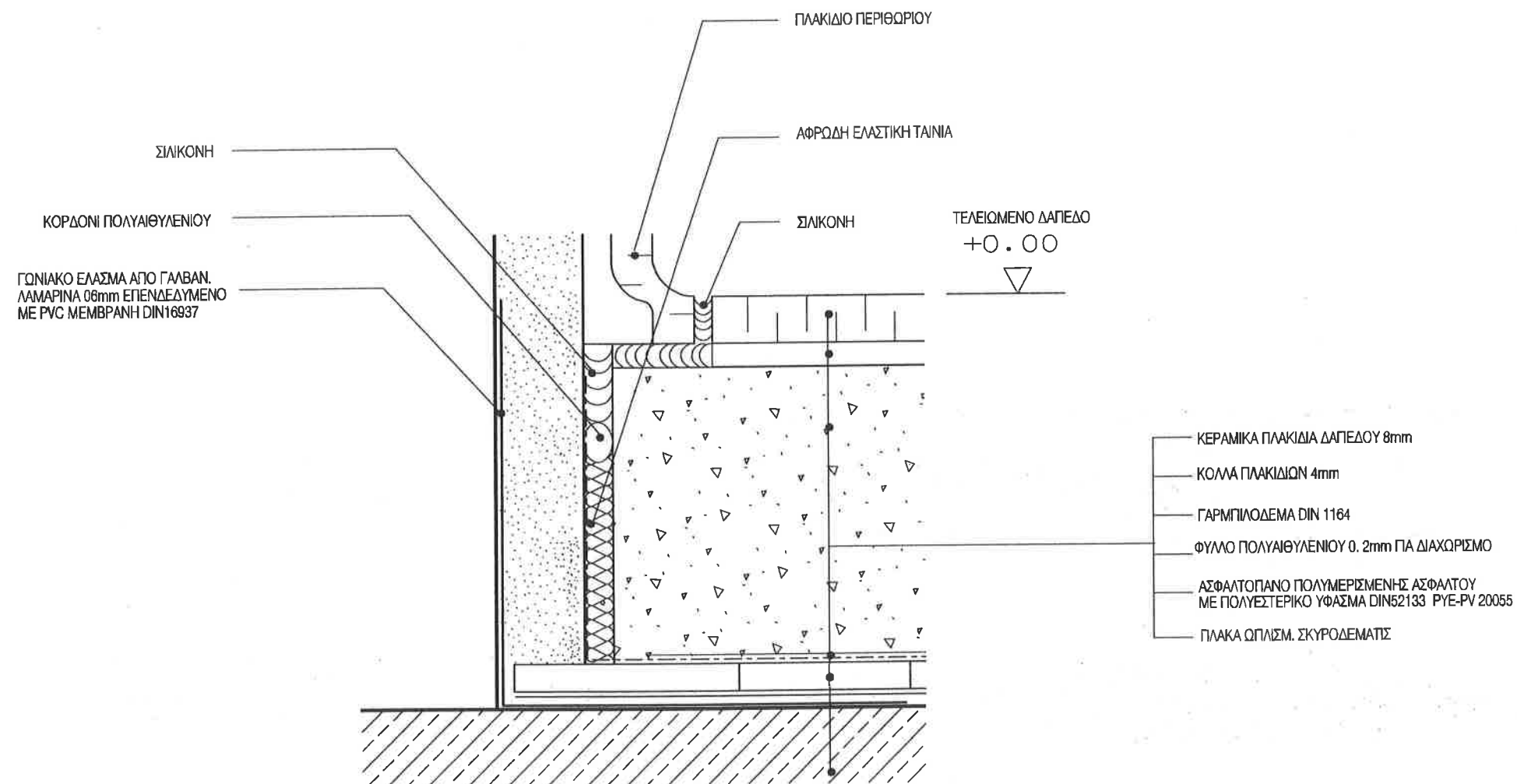

ΣΗΜΕΙΩΣΗ :

1. ΟΛΕΣ ΟΙ ΔΙΑΣΤΑΣΕΙΣ ΕΙΝΑΙ ΣΕ χλστ.
2. ΤΑ ΜΕΤΑΛΛΙΚΑ ΣΤΟΙΧΕΙΑ ΓΑΛΒΑΝΙΣΜΕΝΑ ΕΝ ΘΕΡΜΩ.

ΕΡΓΟΔΟΤΗΣ:

ΔΗΜΟΚΡΙΤΕΙΟ ΠΑΝΕΠΙΣΤΗΜΙΟ ΘΡΑΚΗΣ

ΕΡΓΟ:

ΚΤΙΡΙΑΚΕΣ ΕΓΚΑΤΑΣΤΑΣΕΙΣ ΤΜΗΜΑΤΩΝ  
ΕΘΝΟΛΟΓΙΑΣ - ΙΣΤΟΡΙΑΣ ΚΑΙ ΦΙΛΟΛΟΓΙΑΣ

ΜΕΛΗΤΕΣ:

**ΓΡΑΦΕΙΟ ΔΟΞΙΑΔΗ**  
ΣΥΜΒΟΥΓΟΙ ΓΙΑ ΑΝΑΠΤΥΞΗ ΚΑΙ ΟΙΚΙΣΤΙΚΗ Α.Ε.  
Α. Μουσίου 40, 157 01, Αθήνα (Τηλ: 210 671 8000 - 24 FAX (51) 877081  
e-mail: doxiadis@technet.gr

**Λ. Δ. Κ. Α. Δ. Κ.** - ΣΥΜΒΟΥΓΟΙ ΤΕΧΝΙΚΩΝ ΚΑΙ  
ΑΝΑΠΤΥΞΙΑΚΩΝ ΕΡΓΩΝ  
**Α. Δ. Κ.** ΣΤ. ΤΡΥΦΕΛΛΗΝΟΥ 7, 115 01, Αθήνα (Τηλ: 210 671 8000 FAX (51) 877081

ΣΤΑΔΙΟ  
ΜΕΛΕΤΗΣ :

ΚΑΤΑΣΚΕΥΑΣΤΙΚΕΣ ΛΕΠΤΟΜΕΡΕΙΕΣ

ΤΙΤΛΟΣ:

ΔΑΠΕΔΑ  
ΥΓΡΩΝ ΧΩΡΩΝ ΜΕ ΠΛΑΚΙΔΙΑ  
  
ΤΟΜΗ ΣΕ ΤΟΙΧΟ

|            |                     |            |            |                      |     |
|------------|---------------------|------------|------------|----------------------|-----|
| κλίμα εργ. | Ε, Λ, Λ, 3, 4, 6, 5 | μετ.       | A3         | ΚΑΜΑΚΑ               | 1:1 |
| ΜΕΛΕΤΗ:    | Σ. ΒΑΛΩΝΗΣ          | 01.03.2000 | ΕΡΓΟΔΟΤΗΣ: | ΑΡΧΙΤΕΚΤΟΝΙΚΟ ΣΧΕΔΙΟ |     |
| ΣΧΕΔΙΑΣΗ:  | Ο. ΤΖΗΝΕΤΟΥ         | 01.03.2000 | ΕΡΓΟΔΟΤΗΣ: | FL 0004 00           |     |
| ΕΛΕΓΧΟΣ:   | Α. ΔΡΑΚΟΠΟΥ         | 01.03.2000 | ΕΡΓΟΔΟΤΗΣ: |                      |     |

ΕΓΚΡΙΣΗ

Υπογραφή

ΣΦΡΑΓΙΔΑ ΜΕΛΗΤΗΤΗ



## ΠΛΑΚΑ ΟΡΟΦΟΥ



1. ΟΛΕΣ ΟΙ ΔΙΑΣΤΑΣΕΙΣ ΕΙΝΑΙ ΣΕ  $\chi\lambda\sigma\tau.$
2. ΤΑ ΜΕΤΑΛΛΙΚΑ ΣΤΟΙΧΕΙΑ ΓΑΛΒΑΝΙΣΜΕΝΑ ΕΝ ΘΕΡΜΩ.

|        |                   |
|--------|-------------------|
| ΕΠΙΣΤΗ | Υπογραφή          |
|        | ΣΦΡΑΓΙΔΑ ΜΕΛΕΤΗΤΗ |



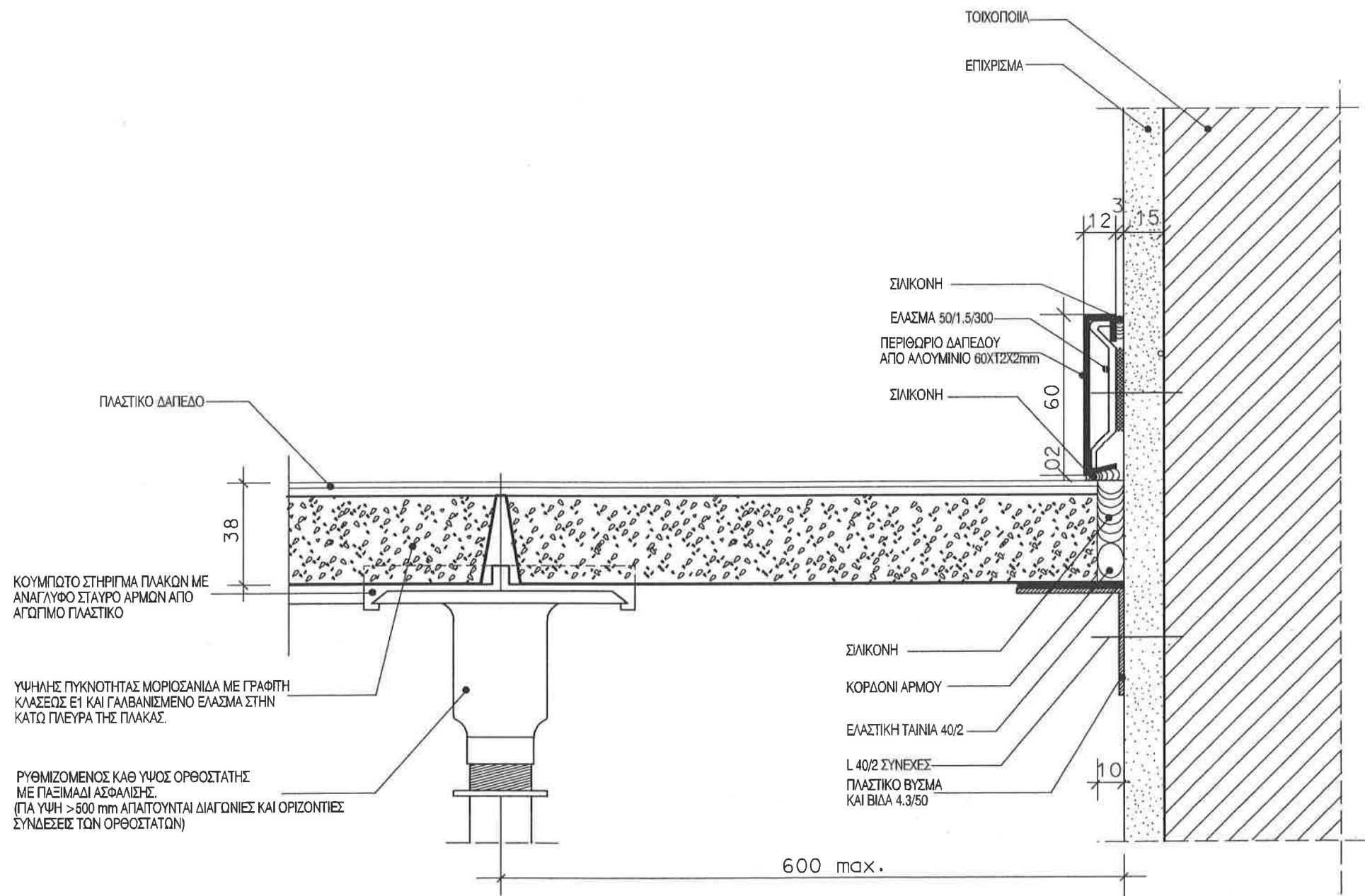

**ΛΕΠΤΟΜΕΡΕΙΑ 01**  
ΤΟΙΧΟΣ ΜΕ ΕΠΙΧΡΙΣΜΑ ΜΕ ΑΝΥΨΩΜΕΝΟ ΔΑΠΕΔΟ  
ΚΛΙΜΑΚΑ 1:2

- ΣΗΜΕΙΩΣΗ :
- ΟΛΕΣ ΟΙ ΔΙΑΣΤΑΣΕΙΣ ΕΙΝΑΙ ΣΕ χλστ.
  - ΤΑ ΜΕΤΑΛΛΙΚΑ ΣΤΟΙΧΕΙΑ ΓΑΛΒΑΝΙΣΜΕΝΑ ΕΝ ΘΕΡΜΩ.
  - ΤΕΧΝΙΚΕΣ ΠΡΟΔΙΑΓΡΑΦΕΣ
    - ΣΥΓΚΕΝΤΡΩΜΕΝΟ ΦΟΡΤΙΟ > 3kN
    - ΕΛΕΓΧΟΣ ΣΥΜΦΩΝΑ ΜΕ ΤΟΝ ΝΕΑΚ 95
    - ΠΑΧΟΣ ΠΑΝΕΛ 38-40mm
    - ΑΓΩΓΙΜΟΤΗΤΑ ΚΑΤΑ DIN 51953  $5 \times 10^{-5} - 5 \times 10^{-10} \text{ ohm}$
    - ΚΛΑΣΗ ΥΛΙΚΟΥ ΠΑΝΕΛ B2 ΚΑΤΑ DIN4102
    - ΚΑΤΗΓΟΡΙΑ ΚΑΤΑΣΚΕΥΗΣ F30 ΑΠΟΔΕΙΚΝΥΟΜΕΝΗ ΜΕ ΠΙΣΤΟΠΟΙΗΤΙΚΟ ΚΑΤΑ DIN 4102
    - ΒΑΡΟΣ 37-40 kg/m<sup>2</sup>
    - ΗΧΟΜΟΝΩΣΗ ΚΑΤΑ DIN 52210
      - α. ΜΕΤΑΔΟΣΗΣ ΚΤΥΠΟΓΕΝΟΥΣ ΗΧΟΥ > 37db
      - β. ΑΕΡΟΜΕΤΑΦΕΡΟΜΕΝΟΥ ΗΧΟΥ > 50db

ΕΡΓΟΔΟΤΗΣ: **ΔΗΜΟΚΡΙΤΕΙΟ ΠΑΝΕΠΙΣΤΗΜΙΟ ΘΡΑΚΗΣ**

ΕΡΓΟ: **ΚΤΙΡΙΑΚΕΣ ΕΓΚΑΤΑΣΤΑΣΕΙΣ ΤΜΗΜΑΤΩΝ  
ΕΘΝΟΛΟΓΙΑΣ - ΙΣΤΟΡΙΑΣ ΚΑΙ ΦΙΛΟΛΟΓΙΑΣ**

ΜΕΛΕΤΗΤΕΣ: **ΓΡΑΦΕΙΟ ΔΟΞΙΑΔΗ**  
ΣΥΜΒΟΥΛΟΙ ΓΙΑ ΑΝΑΠΤΥΞΗ ΚΑΙ ΟΙΚΙΣΤΙΚΗ Α.Ε.  
Α. Μανωλάκης 457, 141 83, Αθήνα, Τηλ. (01) 4999000 FAX (01) 4999000  
e-mail: doxiadis@doxiadis.com

**Λ.Δ.Κ.Λ.Δ.Κ.** - ΣΥΜΒΟΥΛΟΙ ΤΕΧΝΙΚΩΝ ΚΑΙ  
ΑΝΑΠΤΥΞΙΑΚΩΝ ΕΡΓΩΝ  
Α.Δ.Κ. - ΠΑΡΑΔΟΣΗ ΕΡΓΩΝ ΣΕ ΥΠΟΔΟΜΗΝ ΚΑΙ ΕΠΙΣΤΑΣΕΙΣ ΓΙΑ ΕΠΙΣΤΑΣΕΙΣ  
e-mail: mario@ldk.gr

ΣΤΑΔΙΟ ΜΕΛΕΤΗΣ: **ΚΑΤΑΣΚΕΥΑΣΤΙΚΕΣ ΛΕΠΤΟΜΕΡΕΙΕΣ**

ΤΙΤΛΟΣ: **ΑΝΥΨΩΜΕΝΟ ΔΑΠΕΔΟ  
ΤΟΜΗ ΣΕ ΤΟΙΧΟ**

|           |                     |          |            |                      |           |
|-----------|---------------------|----------|------------|----------------------|-----------|
| κλίμακα   | Ε, Λ, 1, 3, 4, 6, 5 | κλίμακα  | A3         | ΚΛΙΜΑΚΑ              | 1:2       |
| ΜΕΛΕΤΗ:   | Σ. ΜΑΝΩΛΑΚΗΣ        | 05.07.99 | ΕΡΓΟΔΟΤΗΣ: | ΑΡΧΙΤΕΚΤΟΝΙΚΟ ΣΧΕΔΙΟ |           |
| ΣΧΕΔΙΑΣΗ: | Α. ΤΣΑΝΤΟΥ          | 05.07.99 | ΕΡΓΟΔΟΤΗΣ: | κλίμακα              | κλίμακα   |
| ΕΛΕΓΧΟΣ:  | Α. ΤΣΑΝΤΟΥ          | 05.07.99 | ΕΡΓΟΔΟΤΗΣ: | <b>FL0006</b>        | <b>00</b> |

ΕΠΙΣΤΑΣΗ: **ΥΠΟΔΟΜΗ**  
  
ΣΦΡΑΓΙΔΑ ΜΕΛΕΤΗΤΗ

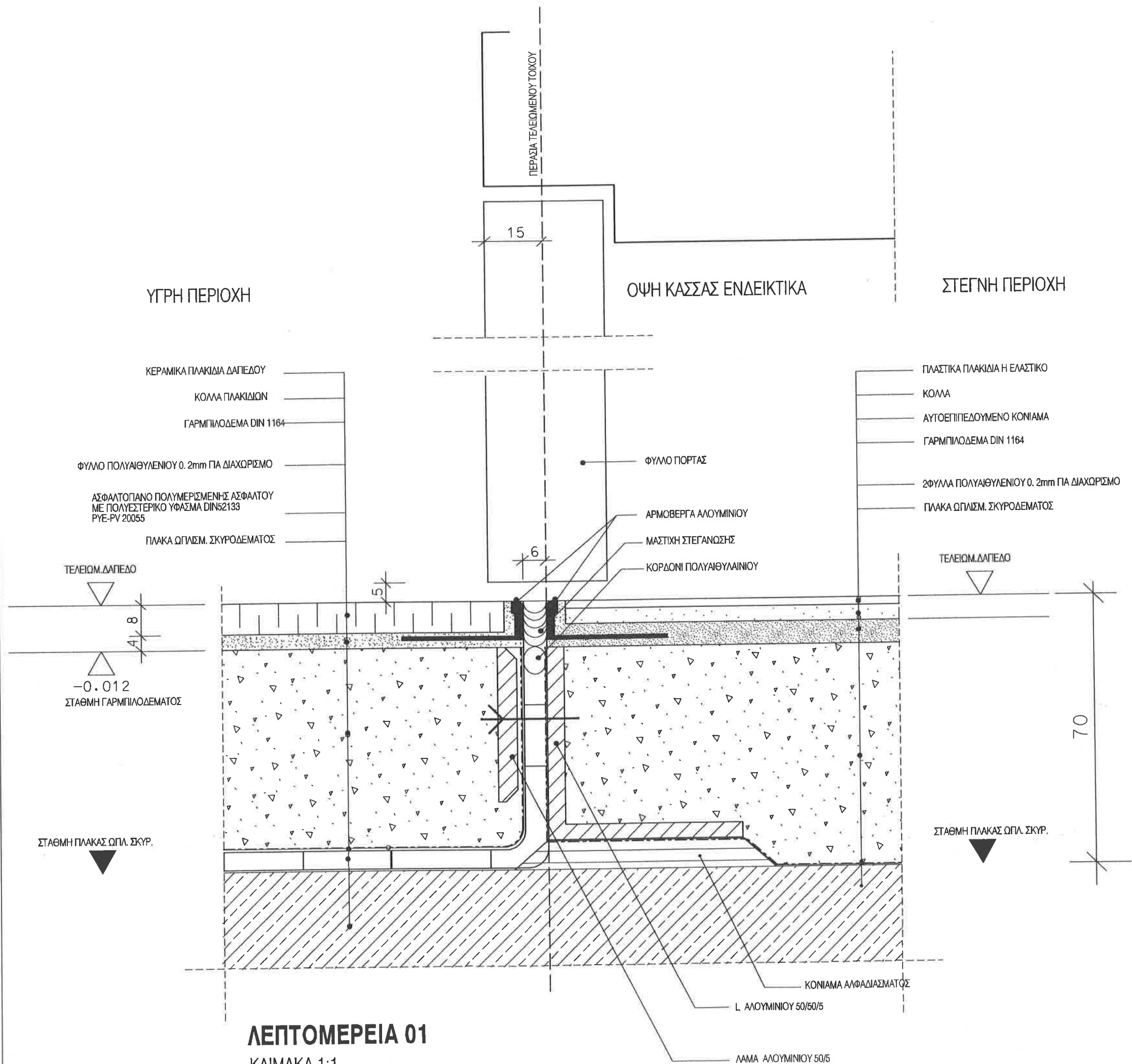

- ΣΗΜΕΙΩΣΗ :
1. ΟΛΕΣ ΟΙ ΔΙΑΣΤΑΣΕΙΣ ΕΙΝΑΙ ΣΕ χλστ.
  2. ΤΑ ΜΕΤΑΛΛΙΚΑ ΣΤΟΙΧΕΙΑ ΓΑΛΒΑΝΙΣΜΕΝΑ ΕΝ ΘΕΡΜΩ.

ΕΡΓΟΔΟΤΗΣ: **ΔΗΜΟΚΡΙΤΕΙΟ ΠΑΝΕΠΙΣΤΗΜΙΟ ΘΡΑΚΗΣ**

ΕΡΓΟ: **ΚΤΙΡΙΑΚΕΣ ΕΓΚΑΤΑΣΤΑΣΕΙΣ ΤΜΗΜΑΤΩΝ  
ΕΘΝΟΛΟΓΙΑΣ - ΙΣΤΟΡΙΑΣ ΚΑΙ ΦΙΛΟΛΟΓΙΑΣ**

ΜΕΤΕΤΗΣ: **ΓΡΑΦΕΙΟ ΔΟΞΙΑΔΗ**  
ΣΥΜΒΟΥΛΟΙ ΓΙΑ ΑΝΑΠΤΥΞΗ ΚΑΙ ΟΙΚΙΣΤΙΚΗ Α.Ε.  
Α. Μανωλάκης, Α.Ε. (Επιστημονική), Α.Ε. (Επιστημονική), Α.Ε. (Επιστημονική)  
e-mail: doxiadis@doxiadis.gr

**Λ.Δ.Κ. Α.Δ.Κ.** - ΣΥΜΒΟΥΛΟΙ ΤΕΧΝΙΚΩΝ ΚΑΙ  
ΑΝΑΠΤΥΞΙΑΚΩΝ ΕΡΓΩΝ  
Λ.Δ.Κ. Α.Δ.Κ. ΣΤ. ΤΡΑΠΕΖΟΠΟΛΙΟΥ 7, 115 81, ΑΘΗΝΑ (Τηλ: 0102000-24 FAX (01) 0102001)

ΣΤΑΘ. ΜΕΤΕΤΗΣ: **ΚΑΤΑΣΚΕΥΑΣΤΙΚΕΣ ΛΕΠΤΟΜΕΡΕΙΕΣ**

ΤΙΤΛΟΣ: **ΔΑΠΕΔΑ  
ΕΝΩΣΗ ΠΛΑΚΙΔΙΩΝ-ΠΛΑΣΤΙΚΟΥ  
Η ΕΛΑΣΤΙΚΟΥ ΔΑΠΕΔΟΥ**

**ΤΟΜΗ ΣΕ ΚΑΤΩΦΛΙ**

|               |             |            |                        |   |    |         |     |
|---------------|-------------|------------|------------------------|---|----|---------|-----|
| ΕΛΛΑΣ         | 3           | 4          | 6                      | 5 | Α3 | ΚΛΙΜΑΚΑ | 1:1 |
| ΜΕΤΕΤΗΣ:      | Σ. ΜΟΥΣΑΚΗΣ | 00.03.2000 | ΑΡΧΙΤΕΚΤΟΝΙΚΟΣ ΣΧΕΔΙΟΥ |   |    |         |     |
| ΣΧΕΔΙΑΣΗ:     | Ο. ΤΖΑΝΕΤΟΥ | 00.03.2000 |                        |   |    |         |     |
| ΕΛΕΓΧΟΣ:      | Α. ΑΡΧΑΝΟΥ  | 00.03.2000 |                        |   |    |         |     |
| ΕΠΙΣΤΗΜΗ      |             |            |                        |   |    |         |     |
| ΥΠΟΓΡΑΦΗ      |             |            |                        |   |    |         |     |
| ΣΦΡΑΓΙΣΜΕΤΕΤΗ |             |            |                        |   |    |         |     |



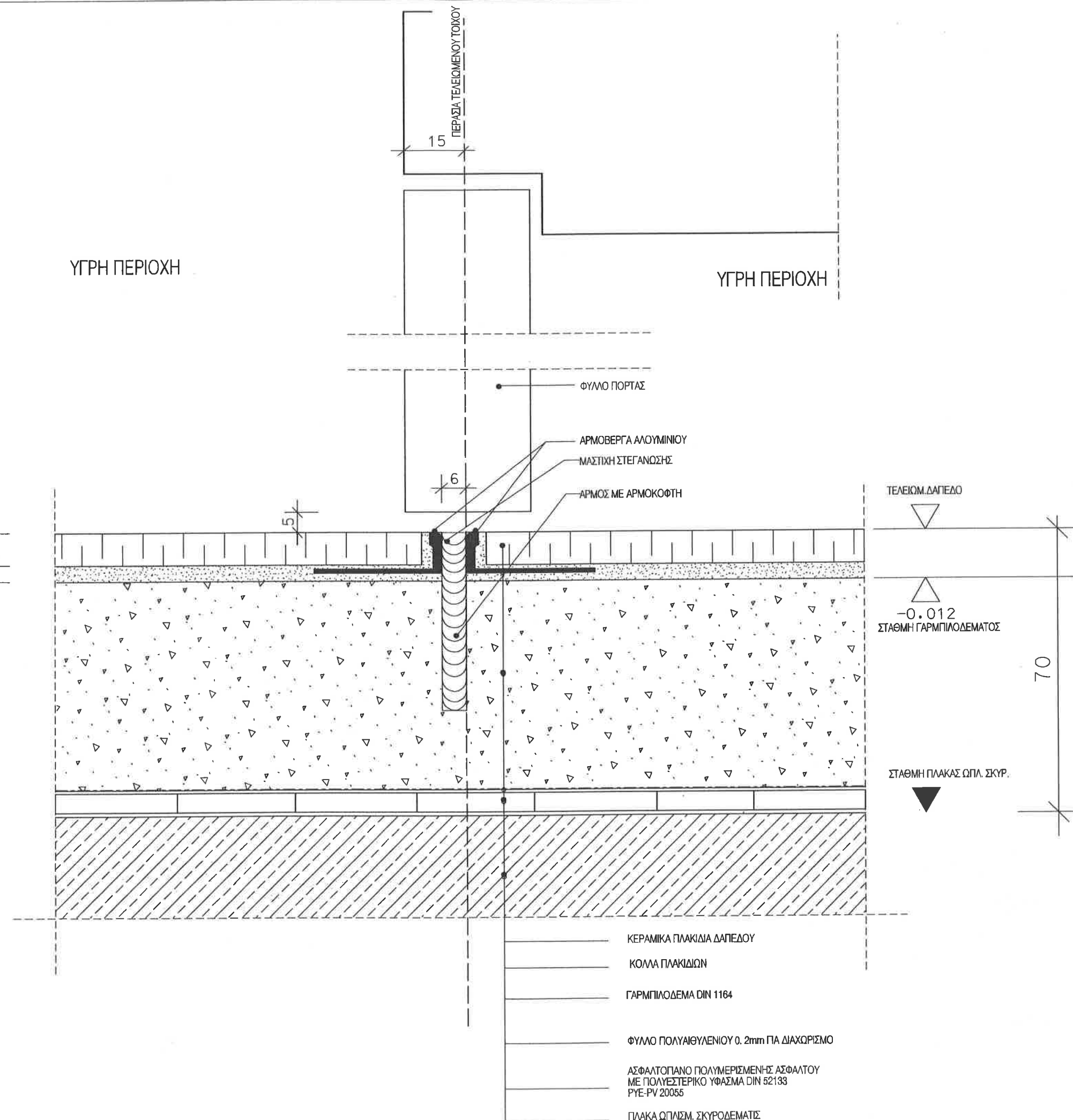

ΣΗΜΕΙΩΣΗ :

1. ΟΛΕΣ ΟΙ ΔΙΑΣΤΑΣΕΙΣ ΕΙΝΑΙ ΣΕ χλστ.
2. ΤΑ ΜΕΤΑΛΛΙΚΑ ΣΤΟΙΧΕΙΑ ΓΑΛΒΑΝΙΣΜΕΝΑ ΕΝ ΘΕΡΜΩ.
3. Η ΑΡΜΟΒΕΡΓΑ ΑΛΟΥΜΙΝΙΟΥ ΧΡΗΣΙΜΟΠΟΙΕΙΤΑΙ ΣΕ ΠΛΑΚΙΔΙΑ ΠΟΥ ΚΟΒΟΝΤΑΙ ΣΕ ΜΙΚΡΟΤΕΡΗ ΔΙΑΣΤΑΣΗ ΚΑΤΩ ΑΠΟ ΤΟ ΦΥΛΛΟ ΤΗΣ ΘΥΡΑΣ

ΕΡΓΟΔΟΤΗΣ:

**ΔΗΜΟΚΡΙΤΕΙΟ ΠΑΝΕΠΙΣΤΗΜΙΟ ΘΡΑΚΗΣ**

ΕΡΓΟ:

**ΚΤΙΡΙΑΚΕΣ ΕΓΚΑΤΑΣΤΑΣΕΙΣ ΤΜΗΜΑΤΩΝ  
ΕΘΝΟΛΟΓΙΑΣ - ΙΣΤΟΡΙΑΣ ΚΑΙ ΦΙΛΟΛΟΓΙΑΣ**

ΜΕΛΕΤΗΤΕΣ:

**ΓΡΑΦΕΙΟ ΔΟΞΙΑΔΗ**  
ΣΥΜΒΟΥΛΟΙ ΓΙΑ ΑΝΑΠΤΥΞΗ ΚΑΙ ΟΙΚΙΣΤΙΚΗ Α.Ε.  
Λεωφόρος 487, 115 27, Αθήνα, Τηλ: 210 774 74 74, Fax: 210 774 74 74  
e-mail: doxiadis@technika.gr

**ΛΔΚ ΛΔΚ** - ΣΥΜΒΟΥΛΟΙ ΤΕΧΝΙΚΩΝ ΚΑΙ  
ΑΝΑΠΤΥΞΙΑΚΩΝ ΕΡΓΩΝ  
Λ Δ Κ 311 ΤΡΑΠΕΖΑΡΧΟΥ 7, 115 21, Αθήνα, Τηλ: 210 331 10 10, Fax: 210 331 10 10

ΣΤΑΔΙΟ  
ΜΕΛΕΤΗΣ :

**ΚΑΤΑΣΚΕΥΑΣΤΙΚΕΣ ΛΕΠΤΟΜΕΡΕΙΕΣ**

ΤΙΤΛΟΣ:

**ΔΑΠΕΔΑ  
ΕΝΩΣΗ ΠΛΑΚΙΔΙΩΝ-ΠΛΑΚΑΚΙΩΝ  
ΤΟΜΗ ΣΕ ΚΑΤΩΦΛΙ**

|           |                     |            |            |                      |               |
|-----------|---------------------|------------|------------|----------------------|---------------|
| ΚΩΔΙΚΟΣ   | Ε, Λ, Α, 3, 4, 6, 5 | ΜΕΛΟΣ      | Α3         | ΚΩΔΙΚΟΣ              | 1:1           |
| ΜΕΛΕΤΗ:   | Σ. ΝΟΥΛΛΗΣ          | ΗΜΕΡΟΜΗΝΙΑ | 00.03.2000 | ΑΡΧΙΤΕΚΤΟΝΙΚΟ ΣΧΕΔΙΟ |               |
| ΣΧΕΔΙΑΣΗ: | Ο. ΤΖΑΜΕΤΟΥ         | ΗΜΕΡΟΜΗΝΙΑ | 00.03.2000 |                      |               |
| ΕΛΕΓΧΟΣ:  | Α. ΠΡΑΚΣΙΟΥ         | ΗΜΕΡΟΜΗΝΙΑ | 00.03.2000 |                      |               |
|           |                     |            |            |                      | <b>FL0023</b> |

ΕΠΙΣΤΗ:

Υπογραφή

ΣΦΡΑΓΙΔΑ ΜΕΛΕΤΗΤΗ









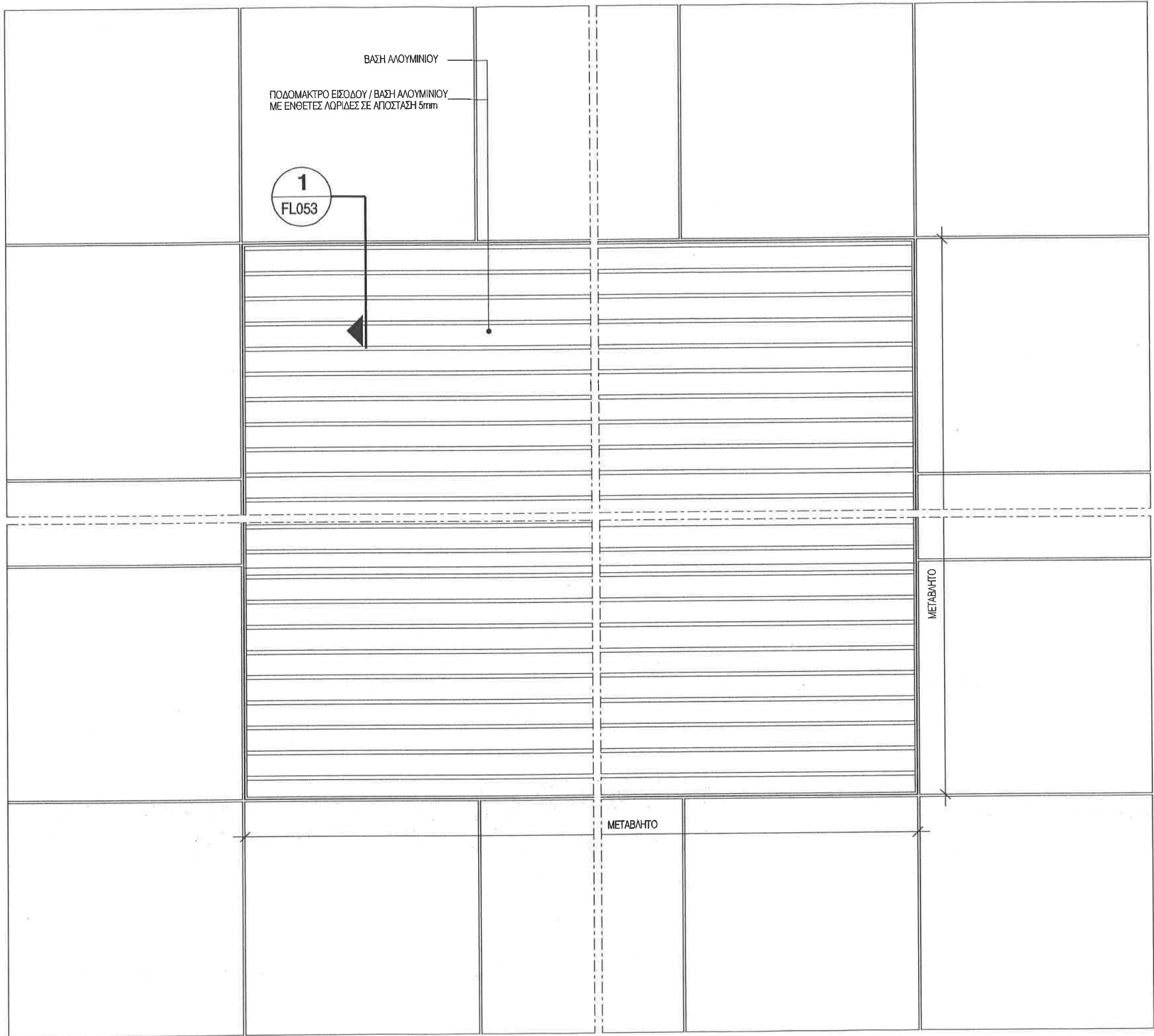

ΠΟΔΟΜΑΚΤΡΟ ΕΙΣΟΔΟΥ ΣΕ ΠΑΡΑΛΛΗΛΗ ΔΙΑΤΑΞΗ ΠΛΑΚΩΝ 300x300

- ΣΗΜΕΙΩΣΗ :
- ΟΛΕΣ ΟΙ ΔΙΑΣΤΑΣΕΙΣ ΕΙΝΑΙ ΣΕ χλστ.
  - ΤΑ ΜΕΤΑΛΛΙΚΑ ΣΤΟΙΧΕΙΑ ΓΑΛΒΑΝΙΣΜΕΝΑ ΕΝ ΘΕΡΜΩ.

ΕΓΚΛΟΒΗ: **ΔΗΜΟΚΡΙΤΕΙΟ ΠΑΝΕΠΙΣΤΗΜΙΟ ΘΡΑΚΗΣ**

ΕΡΓΟ: **ΚΤΙΡΙΑΚΕΣ ΕΓΚΑΤΑΣΤΑΣΕΙΣ ΤΜΗΜΑΤΩΝ  
ΕΘΝΟΛΟΓΙΑΣ - ΙΣΤΟΡΙΑΣ ΚΑΙ ΦΙΛΟΛΟΓΙΑΣ**

ΜΕΛΗΤΕΣ: **ΓΡΑΦΕΙΟ ΔΟΞΙΑΔΗ**  
ΣΥΜΒΟΥΛΟΙ ΓΙΑ ΑΝΑΠΤΥΞΗ ΚΑΙ ΟΙΚΙΣΤΙΚΗ Α.Ε.  
Α. Δοξιάδης - 457, Αρ. Πρωτοκόλλ. 152-41, ΑΘΗΝΑ / Τηλ. 011 046700 FAX 011 046700  
e-mail: doxiadis@doxiadis.com

**ΛΔΚ ΛΔΚ** - ΣΥΜΒΟΥΛΟΙ ΤΕΧΝΙΚΩΝ ΚΑΙ  
ΑΝΑΠΤΥΞΙΑΚΩΝ ΕΡΓΩΝ  
ΠΛΗΡΕΣ ΘΕΩΡΗΣΕΙΣ ΓΙΑ ΟΛΕΣ ΤΙΣ ΕΡΓΑΣΙΕΣ ΕΚΔΟΣΗ ΣΧΕΔΙΩΝ  
e-mail: main@ldk.gr

ΣΤΑΘΟ ΜΕΛΕΤΗΣ: **ΚΑΤΑΣΚΕΥΑΣΤΙΚΕΣ ΛΕΠΤΟΜΕΡΕΙΕΣ**

ΤΙΤΛΟΣ: **ΔΑΠΕΔΑ  
ΠΟΔΟΜΑΚΤΡΟ ΕΙΣΟΔΟΥ  
ΚΑΤΟΨΗ (ΠΑΡΑΛΛΗΛΗ ΔΙΑΤΑΞΗ ΠΛΑΚΙΔΙΩΝ)**

|                   |                     |          |                      |         |     |
|-------------------|---------------------|----------|----------------------|---------|-----|
| αριθμός           | Ε, Λ, Α, 3, 4, 6, 5 | πρότυπο  | A3                   | ΚΑΛΩΔΙΑ | 1:5 |
| ΜΕΛΕΤΗ:           | Σ. ΜΟΥΖΑΚΗΣ         | 05.07.99 | ΑΡΧΙΤΕΚΤΟΝΙΚΟ ΣΧΕΔΙΟ |         |     |
| ΣΧΕΔΙΑΣΗ:         | Α. ΠΡΟΣΟΠΟΠΟΥ       | 05.07.99 |                      |         |     |
| ΕΛΕΓΧΟΣ:          | Α. ΠΡΟΣΟΠΟΥ         | 05.07.99 |                      |         |     |
| ΕΓΚΡΙΣΗ           |                     |          |                      |         |     |
| Υπογραφή          |                     |          |                      |         |     |
| ΣΥΝΤΑΓΩΝ ΜΕΛΕΤΗΤΗ |                     |          |                      |         |     |

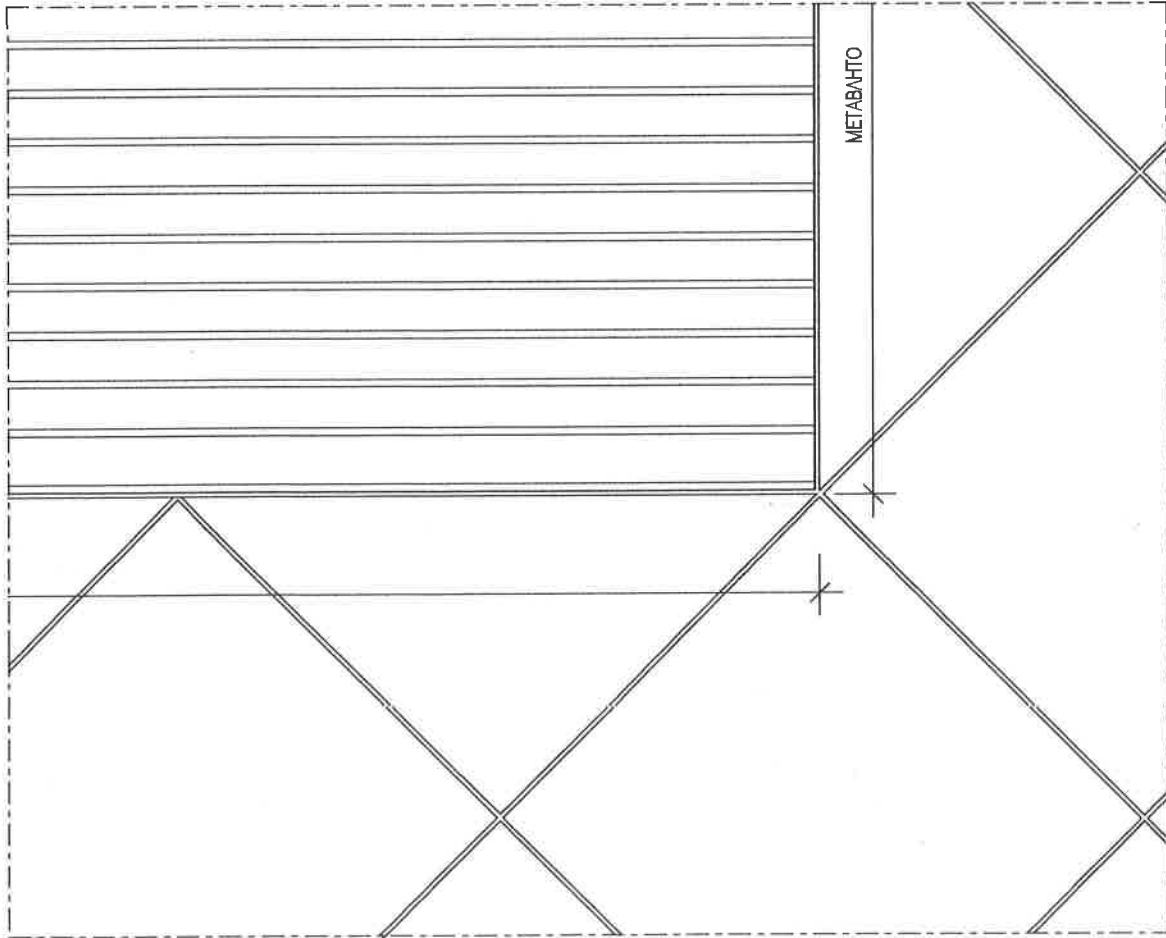
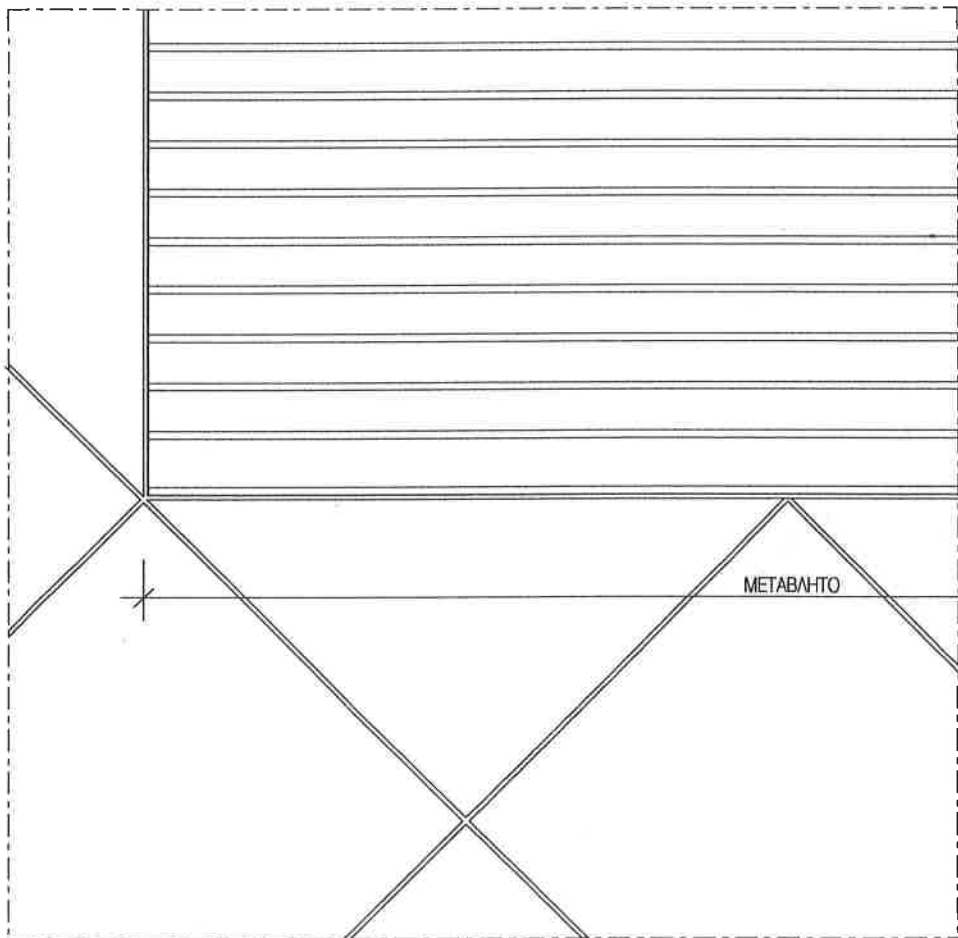
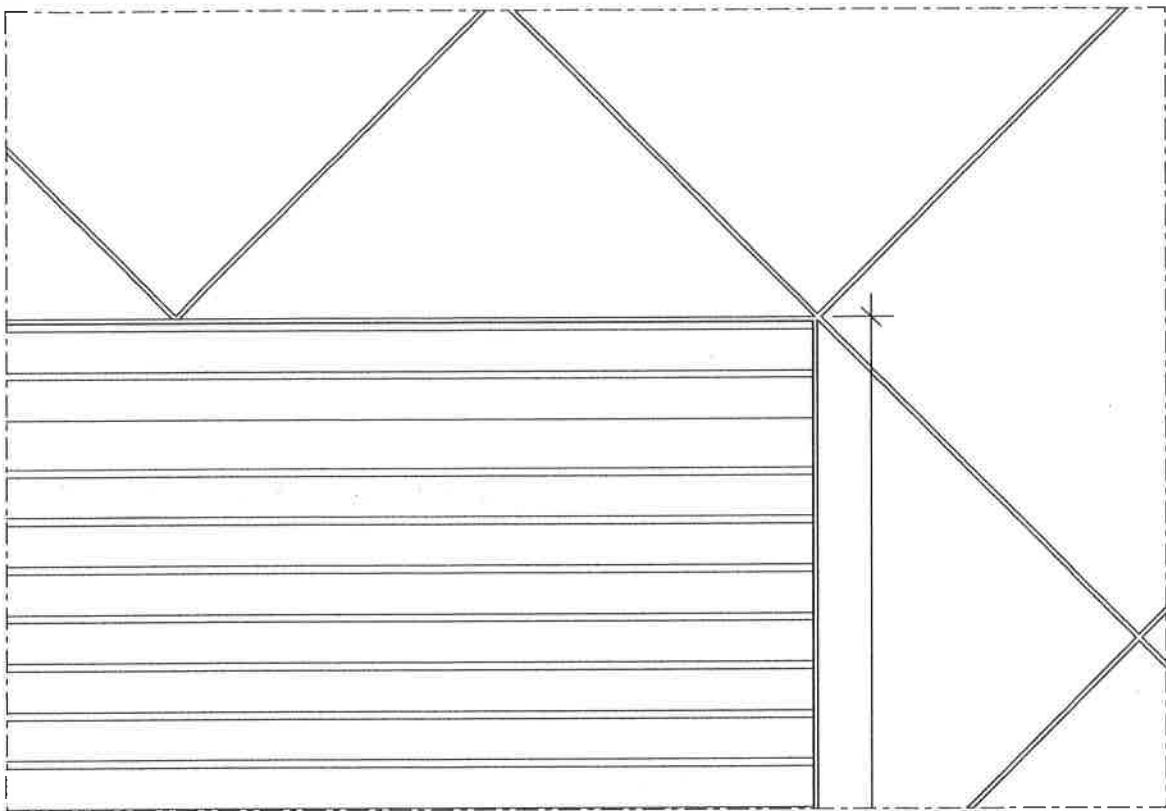
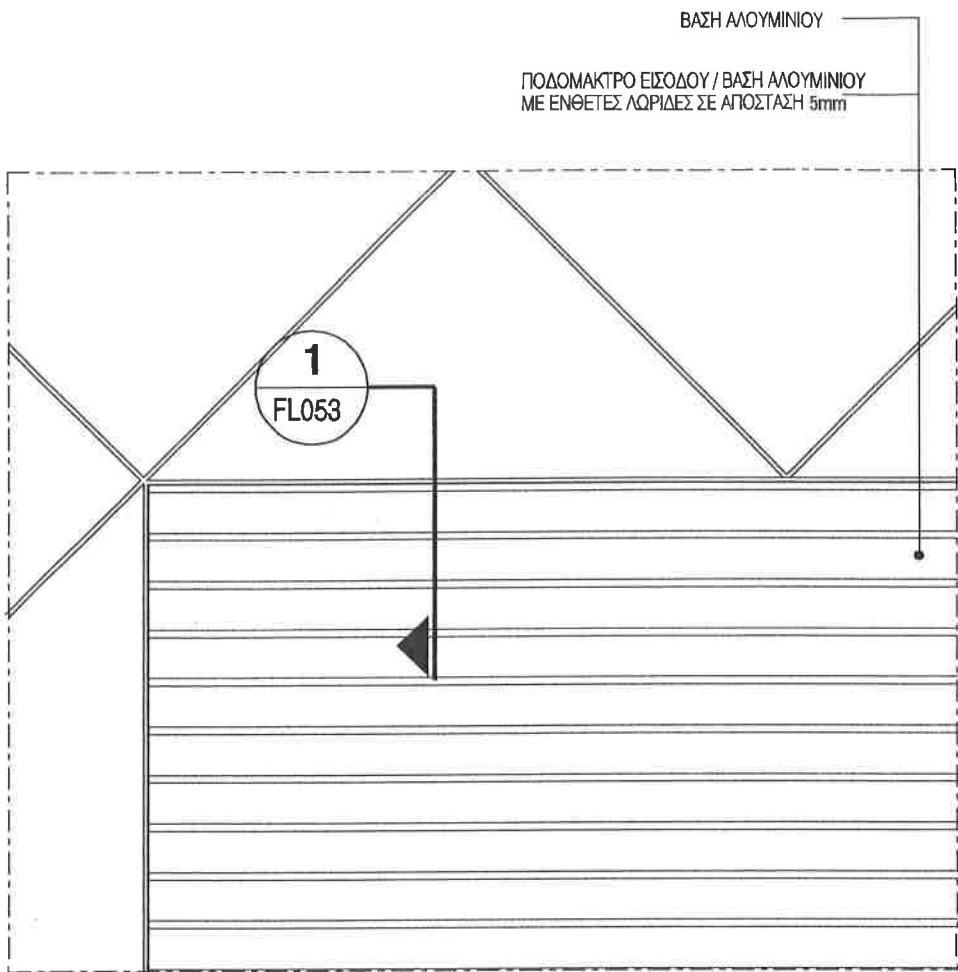

ΠΟΔΟΜΑΚΤΡΟ ΕΙΣΟΔΟΥ ΣΕ ΔΙΑΓΩΝΙΑ ΔΙΑΤΑΞΗ ΠΛΑΚΩΝ 300x300

- ΣΗΜΕΙΩΣΗ :
- ΟΛΕΣ ΟΙ ΔΙΑΣΤΑΣΕΙΣ ΕΙΝΑΙ ΣΕ χλστ.
  - ΤΑ ΜΕΤΑΛΛΙΚΑ ΣΤΟΙΧΕΙΑ ΓΑΛΒΑΝΙΣΜΕΝΑ ΕΝ ΘΕΡΜΩ.

ΕΡΓΟΔΑΤΗΣ: **ΔΗΜΟΚΡΙΤΕΙΟ ΠΑΝΕΠΙΣΤΗΜΙΟ ΘΡΑΚΗΣ**

ΕΡΓΟ: **ΚΤΙΡΙΑΚΕΣ ΕΓΚΑΤΑΣΤΑΣΕΙΣ ΤΜΗΜΑΤΩΝ  
ΕΘΝΟΛΟΓΙΑΣ - ΙΣΤΟΡΙΑΣ ΚΑΙ ΦΙΛΟΛΟΓΙΑΣ**

ΜΕΛΕΤΗΤΕΣ: **ΓΡΑΦΕΙΟ ΔΟΞΙΑΔΗ**  
ΣΥΜΒΟΥΛΟΙ ΓΙΑ ΑΝΑΠΤΥΞΗ ΚΑΙ ΟΙΚΙΣΤΙΚΗ Α.Ε.  
Α. Δοξιάδης 407, Αρ. Πρωτοκόλλ. 145 αβ, ΑΘΗΝΑ / Τηλ. 011 5086000 FAX 011 5086007  
e-mail: doxiadis@doxiadis.com

**ΛΔΚ ΛΔΚ** - ΣΥΜΒΟΥΛΟΙ ΤΕΧΝΙΚΩΝ ΚΑΙ  
ΑΝΑΠΤΥΞΙΑΚΩΝ ΕΡΓΩΝ  
ΠΥΡΡΑΙΟΣ ΘΕΩΡΑΚΟΣ 21, ΑΓΙΟΣ ΝΙΚΟΛΑΟΣ ΤΗΛ. 011 5086000 FAX 011 5086007  
e-mail: main@ldk.gr

ΣΤΑΔΙΟ ΜΕΛΕΤΗΣ: **ΚΑΤΑΣΚΕΥΑΣΤΙΚΕΣ ΛΕΠΤΟΜΕΡΕΙΕΣ**

ΠΛΑΝΟ: **ΔΑΠΕΔΑ  
ΠΟΔΟΜΑΚΤΡΟ ΕΙΣΟΔΟΥ  
ΚΑΤΩΨΗ (ΔΙΑΓΩΝΙΑ ΔΙΑΤΑΞΗ ΠΛΑΚΙΔΙΩΝ)**

|           |                     |        |          |                 |           |
|-----------|---------------------|--------|----------|-----------------|-----------|
| ΜΕΛΕΤΗΤΕΣ | Ε, Λ, Α, 3, 4, 6, 5 | ΜΕΛΕΤΗ | Α3       | ΚΩΔΙΚΑΣ         | 1:5       |
| ΜΕΛΕΤΗ:   | Σ. ΜΟΥΖΑΚΗΣ         | ΗΜΕΡΑ: | 05.07.99 | ΑΡΙΘΜΟΣ ΣΧΕΔΙΟΥ |           |
| ΣΧΕΔΙΑΣΗ: | Χ. ΧΡΥΣΟΠΟΥΛΟΥ      | ΗΜΕΡΑ: | 05.07.99 | ΚΑΤΩΨΗ          | ΚΑΤΩΨΗ    |
| ΕΛΕΓΧΟΣ:  | Α. ΘΡΑΝΩΟΥ          | ΗΜΕΡΑ: | 05.07.99 | <b>FL0052</b>   | <b>00</b> |

ΕΠΙΣΤΡΟΦΗ

Υπογραφή

ΣΦΡΑΓΙΔΑ ΜΕΛΕΤΗΤΗ

1. ΟΛΕΣ ΟΙ ΔΙΑΣΤΑΣΕΙΣ ΕΙΝΑΙ ΣΕ  $\chi\lambda\sigma\tau.$
2. ΤΑ ΜΕΤΑΛΛΙΚΑ ΣΤΟΙΧΕΙΑ ΓΑΛΒΑΝΙΣΜΕΝΑ ΕΝ ΘΕΡΜΩ.



**MESETHETE:**

 **ΓΡΑΦΕΙΟ ΔΟΞΙΑΔΗ**  
ΣΥΜΒΟΥΛΟΙ ΓΙΑ ΑΝΑΠΤΥΞΗ ΚΑΙ ΟΙΚΙΣΤΙΚΗ Α.Ε.

Α. Ηρακλείου 487, Αγ. Γεωργίου, 115 23, ΑΘΗΝΑ/ΥΛΗ, (ΦΩ) 0697095-3 FAX (ΦΩ) 0697010  
e-mail: doxiadis@technic.gr

 **ΛΔΚ** - ΣΥΜΒΟΥΛΟΙ ΤΕΧΝΙΚΩΝ ΚΑΙ  
ΑΝΑΠΤΥΞΙΑΚΩΝ ΕΡΓΩΝ

ΣΤΕ. ΠΑΡΑΝΟΜΟΥΧΥ 7, 115 26, ΑΘΗΝΑ/ΥΛΗ, (ΦΩ) 0696640 FAX (ΦΩ) 0697100

ΤΙΤΛΟΣ:

ΔΑΠΕΔΑ  
ΠΟΔΟΜΑΚΤΡΟ ΕΙΣΟΔΟΥ

ΤΟΜΗ 1-1

|                |                     |            |                 |             |                 |                |     |  |
|----------------|---------------------|------------|-----------------|-------------|-----------------|----------------|-----|--|
| αριθμός φύλλου | Ε, Ε, Α, 3, 4, 0, 5 |            | αριθμός         | Α3          |                 | ΚΩΔΙΚΑΣ        | 1:1 |  |
| ΜΕΛΕΤΗ:        | ΑΝΤΙΚΕΙΜΕΝΟ         | 00.03.2000 | ΑΡΙΘΜΟΣ ΣΧΕΔΙΟΥ |             |                 |                |     |  |
| ΣΧΕΔΙΑΣ:       | Ο. ΤΖΑΝΕΤΟΥ         | 00.03.2000 | ΚΑΤΑΣΤΑΣΗ       | αρχικό      | αριθμός σχέδιου | αριθμός φύλλου |     |  |
| ΕΛΕΓΧΟΣ:       | Α. ΑΓΑΠΙΟΥ          | 00.03.2000 | ΚΑΤΑΣΤΑΣΗ       | F L 0 0 5 3 |                 |                | 0 0 |  |

|        |                    |
|--------|--------------------|
| ΕΤΥΜΟΛ | Υπογραφή           |
|        | ΣΟΡΠΑΤΩΛΑ ΜΕΤΕΤΥΜΗ |





- ΣΗΜΕΙΩΣΗ :
- ΟΛΕΣ ΟΙ ΔΙΑΣΤΑΣΕΙΣ ΕΙΝΑΙ ΣΕ χλστ.
  - ΤΑ ΜΕΤΑΛΛΙΚΑ ΣΤΟΙΧΕΙΑ ΓΑΛΒΑΝΙΣΜΕΝΑ ΕΝ ΘΕΡΜΩ.
  - ΤΡΑΠΕΖΟΕΙΔΗ ΚΑΙ ΕΙΔΙΚΑ ΕΞΑΡΤΗΜΑΤΑ ΕΝΙΣΧΥΣΗΣ, ΓΑΛΒΑΝΙΣΜΕΝΑ ΚΑΙ ΒΑΜΜΕΝΑ ΣΤΗΝ ΕΜΦΑΝΗ ΠΛΕΥΡΑ ΜΕ ΠΟΛΥΕΣΤΕΡΙΚΗ ΒΑΦΗ ΦΟΥΡΝΟΥ RAL 9010

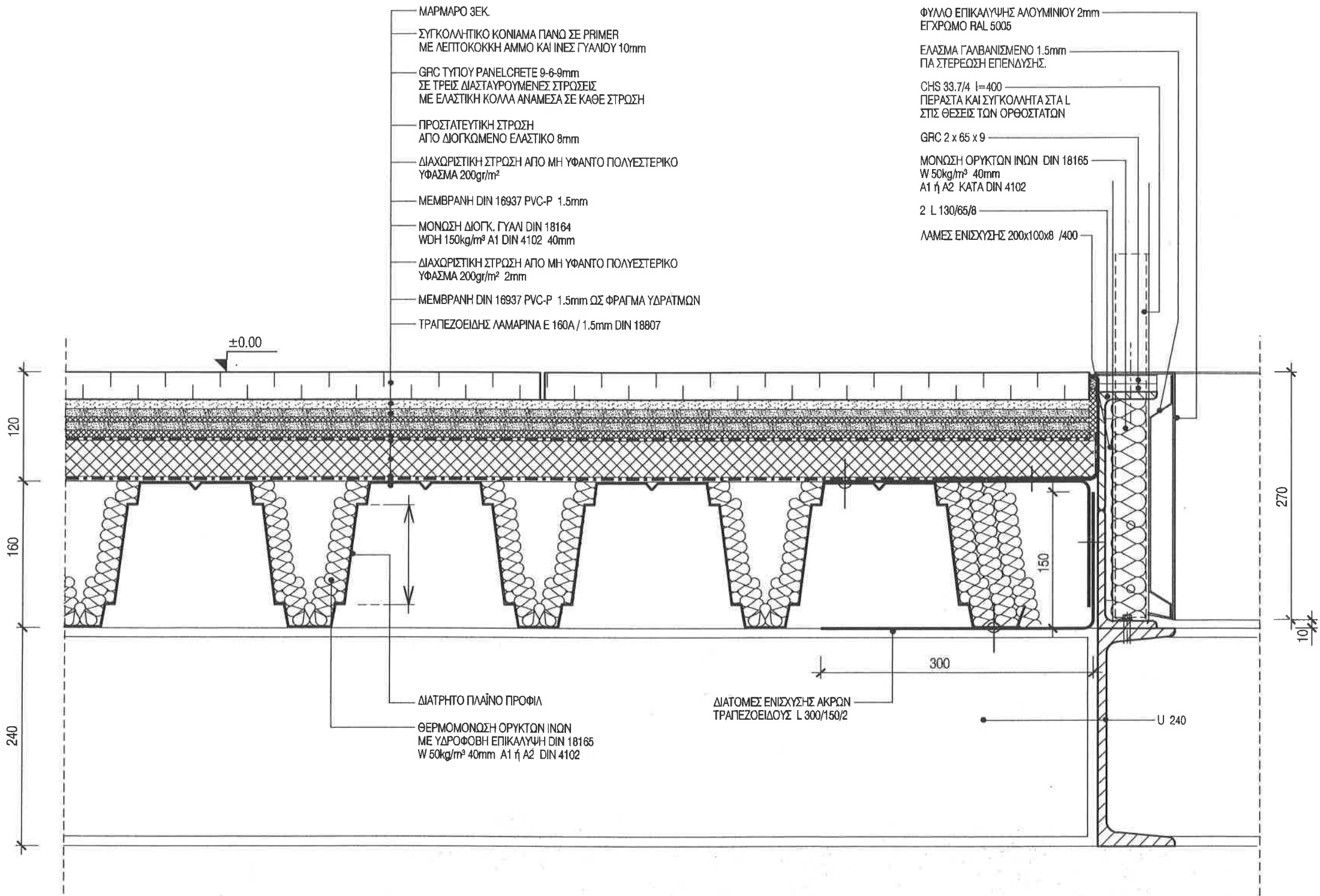

ΛΕΠΤΟΜΕΡΕΙΑ 01

ΕΡΩΤΗΣΗ:

ΔΗΜΟΚΡΙΤΕΙΟ ΠΑΝΕΠΙΣΤΗΜΙΟ ΘΡΑΚΗΣ

ΕΡΩΤΗ:

ΚΤΙΡΙΑΚΕΣ ΕΓΚΑΤΑΣΤΑΣΕΙΣ ΤΜΗΜΑΤΩΝ  
ΕΘΝΟΛΟΓΙΑΣ - ΙΣΤΟΡΙΑΣ ΚΑΙ ΦΙΛΟΛΟΓΙΑΣ

ΜΕΛΕΤΗΤΗΣ:

ΓΡΑΦΕΙΟ ΔΟΞΙΑΔΗ

ΣΥΜΒΟΥΛΟΙ ΓΙΑ ΑΝΑΠΤΥΞΗ ΚΑΙ ΟΙΚΙΣΤΙΚΗ Α.Ε.

Λ. ΜΑΚΡΗΜΟΥ 47, 157 01, ΑΘΗΝΑ, ΤΗΛ: 210 7724114, FAX: 210 7724115, e-mail: doxiadis@teohimk.gr

LDK AΔK - ΣΥΜΒΟΥΛΟΙ ΤΕΧΝΙΚΩΝ ΚΑΙ  
ΑΝΑΠΤΥΞΙΑΚΩΝ ΕΡΓΩΝ

ΑΔΚ - ΣΤ. ΤΡΑΠΕΖΟΕΙΔΟΥΣ 7, 115 81, ΑΘΗΝΑ, ΤΗΛ: 210 5211111, FAX: 210 5211111

ΣΤΑΔΙΟ ΜΕΛΕΤΗΣ:

ΚΑΤΑΣΚΕΥΑΣΤΙΚΕΣ ΛΕΠΤΟΜΕΡΕΙΕΣ

ΤΙΤΛΟΣ:

ΜΕΤΑΛΛΙΚΟ ΔΑΠΕΔΟ ΗΜΙΟΡΟΦΟΥ ΜΟΥΣΕΙΟΥ  
ΕΠΙΠΕΔΟΥ 1

ΤΟΜΗ Α-Α

|            |             |          |          |                 |     |
|------------|-------------|----------|----------|-----------------|-----|
| ΚΑΤΑΣΚΕΥΗ: | Ε. Λ. 3     | 4, 6, 5  | Α3       | ΚΩΔΙΚΑΣ         | 1:5 |
| ΜΕΛΕΤΗ:    | Σ. ΜΟΥΣΑΚΗΣ | 11.04.00 | ΕΛΕΓΧΟΣ: | ΑΡΙΘΜΟΣ ΣΧΕΔΙΟΥ |     |
| ΣΧΕΔΙΑΣΗ:  | Ο. ΤΖΑΝΕΤΟΥ | 11.04.00 | ΕΛΕΓΧΟΣ: |                 |     |
| ΕΛΕΓΧΟΣ:   | Α. ΔΡΑΖΙΝΟΥ | 11.04.00 | ΕΛΕΓΧΟΣ: |                 |     |
|            |             |          |          | FL0102 00       |     |

ΕΥΡΩΠΗ

Υπογραφή

ΣΦΡΑΓΙΔΑ ΜΕΛΕΤΗΤΗ

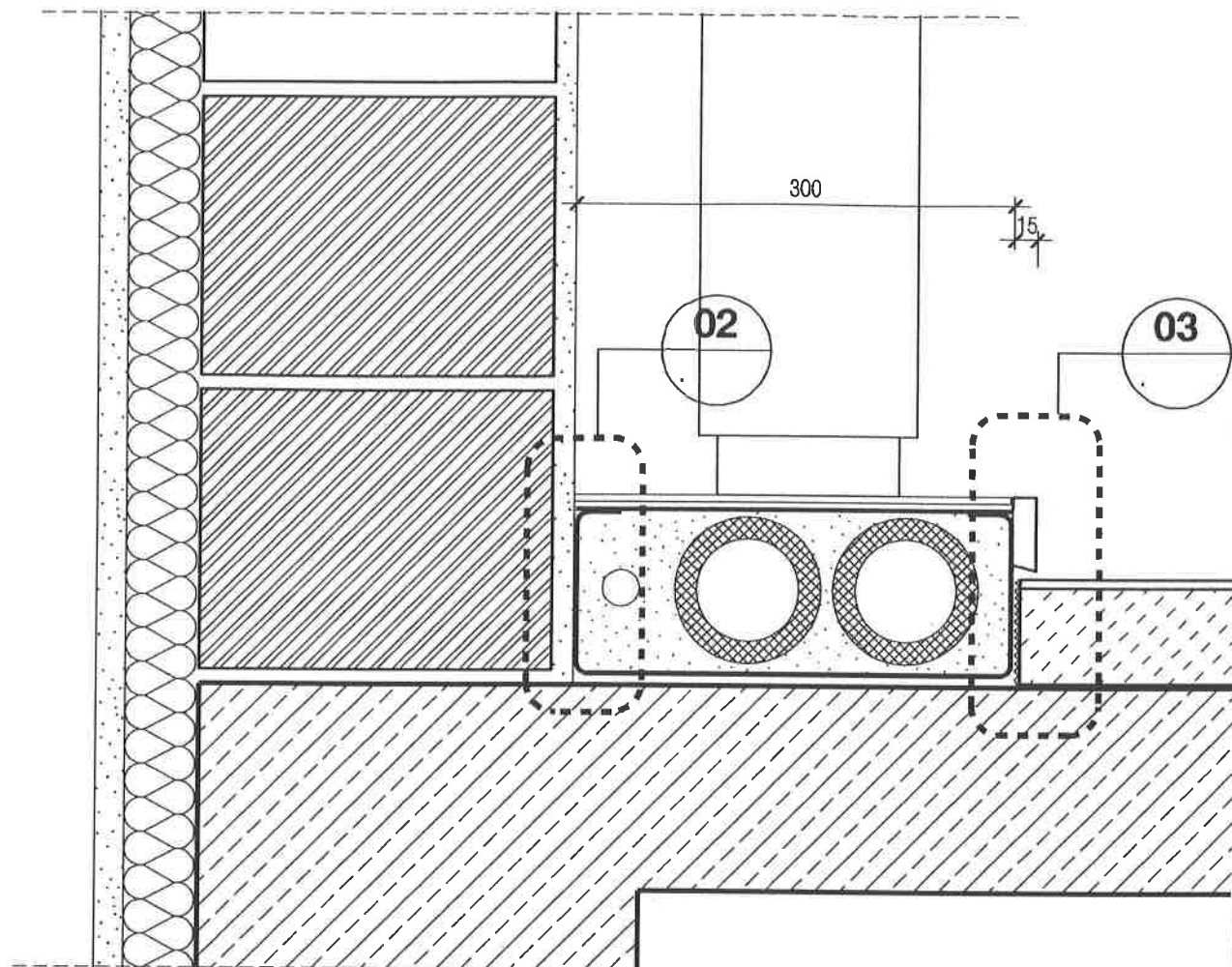

## ΛΕΠΤΟΜΕΡΕΙΑ 01

ΚΛΙΜΑΚΑ 1:5

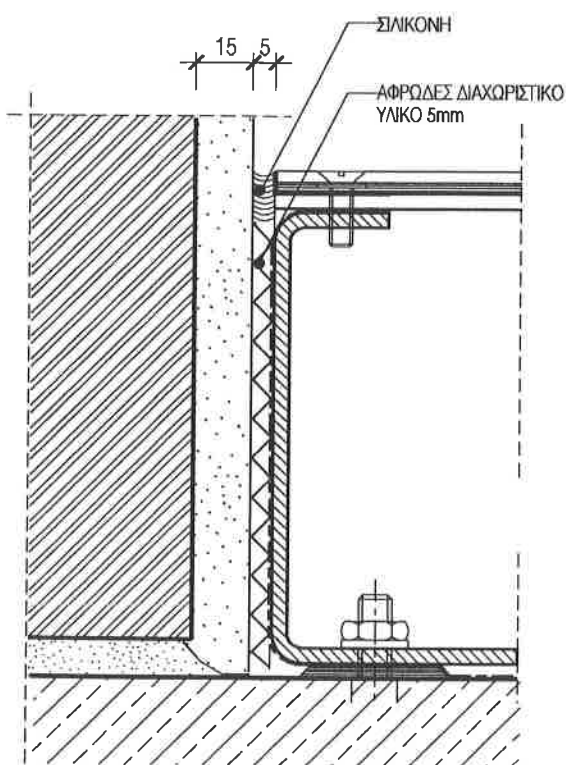

## ΛΕΠΤΟΜΕΡΕΙΑ 02

ΚΛΙΜΑΚΑ 1:2

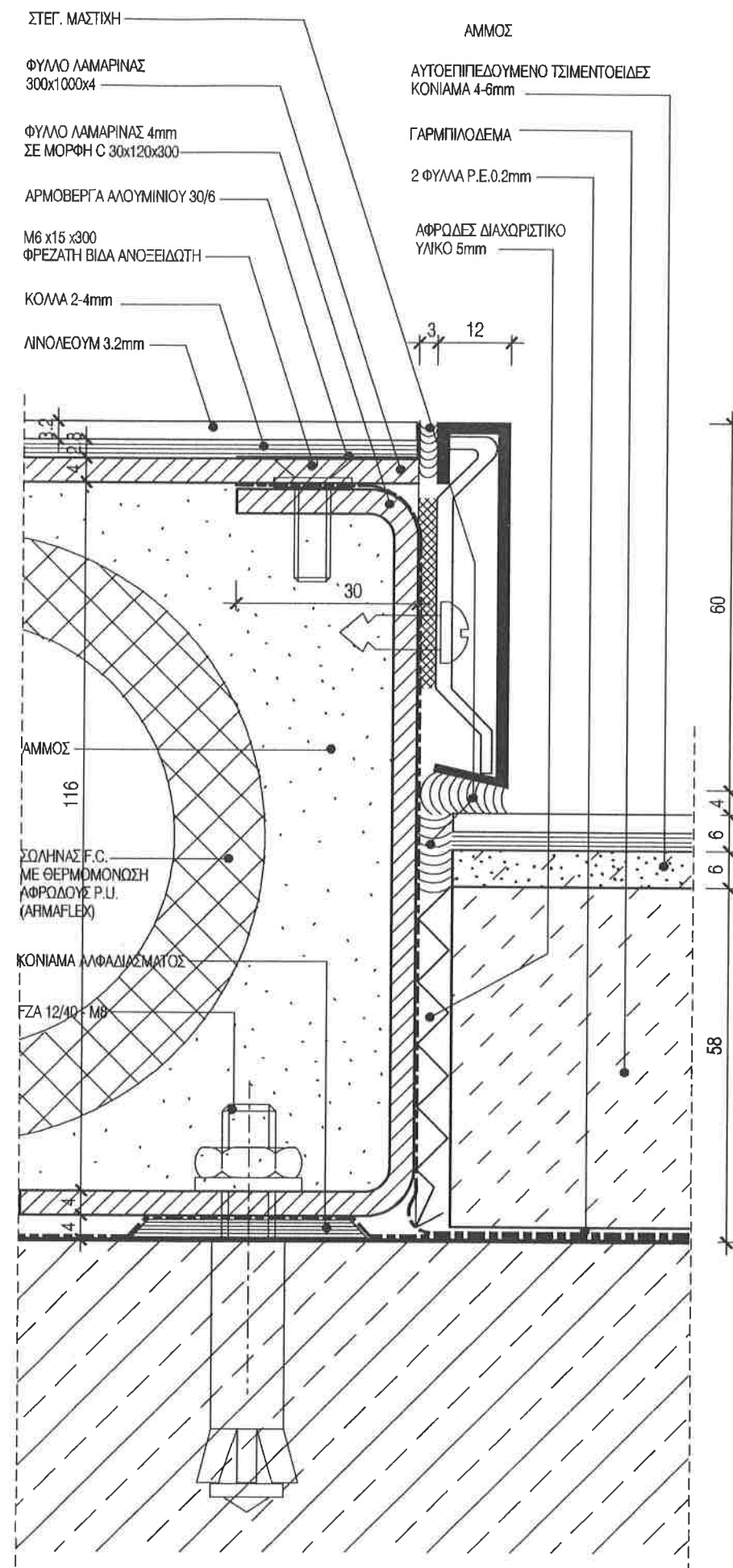

## ΛΕΠΤΟΜΕΡΕΙΑ 03

ΚΛΙΜΑΚΑ 1:1

ΣΗΜΕΙΩΣΗ :

- ΟΛΕΣ ΟΙ ΔΙΑΣΤΑΣΕΙΣ ΕΙΝΑΙ ΣΕ χλστ.
- ΤΑ ΜΕΤΑΛΛΙΚΑ ΣΤΟΙΧΕΙΑ ΓΑΛΒΑΝΙΣΜΕΝΑ ΕΝ ΘΕΡΜΩ.

ΕΡΩΔΟΤΗ:

ΔΗΜΟΚΡΙΤΕΙΟ ΠΑΝΕΠΙΣΤΗΜΙΟ ΘΡΑΚΗΣ

ΕΡΓΟ:

ΚΤΙΡΙΑΚΕΣ ΕΓΚΑΤΑΣΤΑΣΕΙΣ ΤΜΗΜΑΤΩΝ  
ΕΘΝΟΛΟΓΙΑΣ - ΙΣΤΟΡΙΑΣ ΚΑΙ ΦΙΛΟΛΟΓΙΑΣ

ΜΕΛΕΤΗΤΕΣ:

**ΓΡΑΦΕΙΟ ΔΟΞΙΑΔΗ**  
ΣΥΜΒΟΥΛΟΙ ΓΙΑ ΑΝΑΠΤΥΞΗ ΚΑΙ ΟΙΚΙΣΤΙΚΗ Α.Ε.  
Λεωφόρος 85, 157 01 (Παλαιό Φάληρο) Τηλ: 210 6741111 Fax: 210 6741112  
e-mail: doxiadis@doxiadis.gr

**ΛΔΚ ΑΔΚ** - ΣΥΜΒΟΥΛΟΙ ΤΕΧΝΙΚΩΝ ΚΑΙ  
ΑΝΑΠΤΥΞΙΑΚΩΝ ΕΡΓΩΝ  
ΛΔΚ - ΣΤ. ΠΡΑΝΤΙΜΑΝΟΥ 7, 115 26, ΑΘΗΝΑ Τηλ: 210 7700000 Fax: 210 7700001

ΣΤΑΔΙΟ  
ΜΕΛΕΤΗΣ:

ΚΑΤΑΣΚΕΥΑΣΤΙΚΕΣ ΛΕΠΤΟΜΕΡΕΙΕΣ

ΤΙΤΛΟΣ:

ΚΑΝΑΛΙ ΣΩΛΗΝΩΝ F.C.  
ΣΕ ΧΩΡΟΥΣ ΑΙΘΟΥΣΩΝ ΔΙΔΑΣΚΑΛΙΑΣ

ΛΕΠΤΟΜΕΡΕΙΕΣ 01,02,03

|           |               |          |                 |   |    |               |                 |
|-----------|---------------|----------|-----------------|---|----|---------------|-----------------|
| ΕΛΛΑΣ     | 3             | 4        | 6               | 5 | Α3 | ΚΛΙΜΑΚΑ       | 1:1 - 1:2 - 1:5 |
| ΜΕΛΕΤΗ:   | Σ. ΜΟΥΖΑΚΗΣ   | 11.04.00 | ΑΡΙΘΜΟΣ ΣΧΕΔΙΟΥ |   |    |               |                 |
| ΣΧΕΔΙΑΣΗ: | Ο.Α. ΤΖΑΝΕΤΟΥ | 11.04.00 |                 |   |    |               |                 |
| ΕΛΕΓΧΟΣ:  | Α. ΔΡΑΖΙΝΟΥ   | 11.04.00 |                 |   |    |               |                 |
|           |               |          |                 |   |    | <b>FL0103</b> | <b>00</b>       |

ΕΓΚΡΙΣΗ

Υπογραφή

ΣΦΡΑΓΙΔΑ ΜΕΛΕΤΗΤΗ

ΣΗΜΕΙΩΣΗ :

1. ΟΛΕΣ ΟΙ ΔΙΑΣΤΑΣΕΙΣ ΕΙΝΑΙ ΣΕ χλστ.

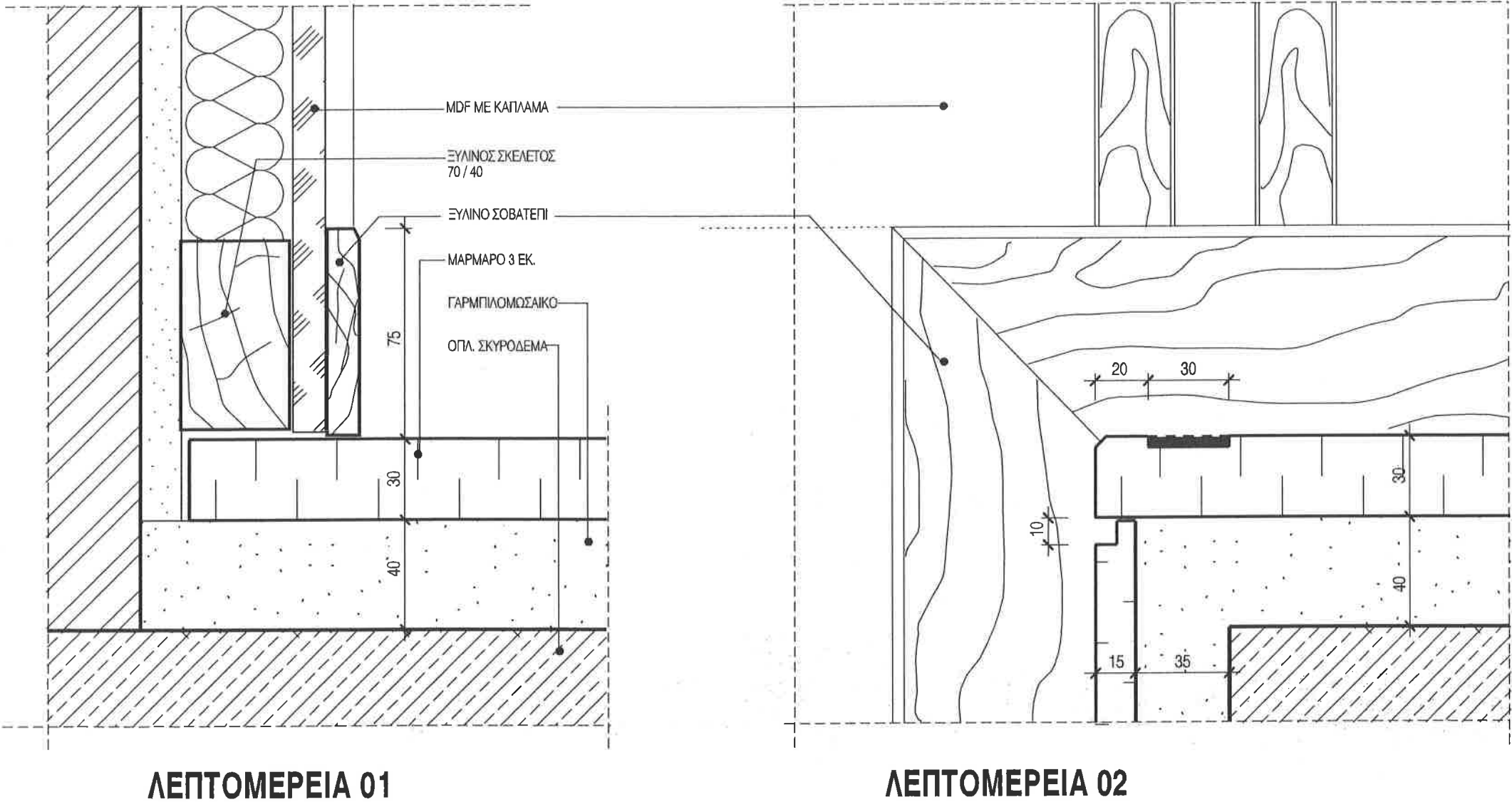

|                   |  |             |          |                    |     |
|-------------------|--|-------------|----------|--------------------|-----|
| ΕΡΓΟΛΟΓΗΣ:        | ΔΗΜΟΚΡΕΙΟ ΠΑΝΕΠΙΣΤΗΜΙΟ ΘΡΑΚΗΣ  |             |          |                    |     |
| ΕΡΓΟ:             | ΚΤΙΡΙΑΚΕΣ ΕΓΚΑΤΑΣΤΑΣΕΙΣ ΤΜΗΜΑΤΩΝ<br>ΕΘΝΟΛΟΓΙΑΣ - ΙΣΤΟΡΙΑΣ ΚΑΙ ΦΙΛΟΛΟΓΙΑΣ   |             |          |                    |     |
| ΜΕΛΕΤΗΤΕΣ:        | <div>■ ■ ■ ΓΡΑΦΕΙΟ ΔΟΞΙΑΔΗ</div> <div>■ ■ ■ ΣΥΜΒΟΥΛΟΙ ΓΙΑ ΑΝΑΠΤΥΞΗ ΚΑΙ ΟΙΚΙΣΤΙΚΗ Α.Ε.</div> <div>■ ■ ■ Α. Δοξιάδη 402, Πλ. Προσφυγιάς 105-02, Λαμία 37100, Τηλ: 011-810-8000, Fax: 011-810-8001, e-mail: doxiadis@doxiadis.com</div> <div>■ ■ ■ Λ. Δ. Κ. - ΣΥΜΒΟΥΛΟΙ ΤΕΧΝΙΚΩΝ ΚΑΙ</div> <div>■ ■ ■ ΑΝΑΠΤΥΞΙΑΚΩΝ ΕΡΓΩΝ</div> <div>■ ■ ■ 101, Τηλεφωνικό Κέντρο: 110-00, Αθήνα, Τηλ: 011-210-0000, Fax: 011-210-0001</div> |             |          |                    |     |
| ΣΤΑΔΙΟ ΜΕΛΕΤΗΣ:   | ΚΑΤΑΣΚΕΥΑΣΤΙΚΕΣ ΛΕΠΤΟΜΕΡΕΙΕΣ   |             |          |                    |     |
| ΤΙΤΛΟΣ:           | ΑΜΦΙΘΕΑΤΡΟ 400 ΑΤΟΜΩΝ<br><br>ΛΕΠΤΟΜΕΡΕΙΕΣ ΤΕΛΕΙΩΜΑΤΟΣ ΔΑΠΕΔΟΥ<br>( ΜΑΡΜΑΡΟ ) - ΤΟΜΗ  |             |          |                    |     |
| Κλίμακα:          | Ε, Α, Β, 3, 4, 6, 5,   | κλίμακα:    | A3       | ΚΩΔΙΚΑΣ:           | 1:2 |
| ΜΕΛΕΤΗ:           | Τ. ΠΕΡΟΥΛΕΣΚΟΥ   | ημερομηνία: | 11.04.00 | ΑΡΙΘΜΟΣ ΣΧΕΔΙΟΥ    |     |
| ΣΧΕΔΙΑΣΗ:         | Ο. ΤΖΑΝΕΤΟΥ  | ημερομηνία: | 11.04.00 | αρχικός σχεδιαστής | 0.0 |
| ΕΛΕΓΧΟΣ:          | Α. ΔΡΑΖΙΝΟΥ  | ημερομηνία: | 11.04.00 | αρχικός σχεδιαστής | 0.0 |
| ΕΓΚΡΙΣΗ:          | Υπογραφή   |             |          |                    |     |
| ΣΦΡΑΓΙΔΑ ΜΕΛΕΤΗΤΗ |  |             |          |                    |     |

ΣΗΜΕΙΩΣΗ :

1. ΟΛΕΣ ΟΙ ΔΙΑΣΤΑΣΕΙΣ ΕΙΝΑΙ ΣΕ χλστ.

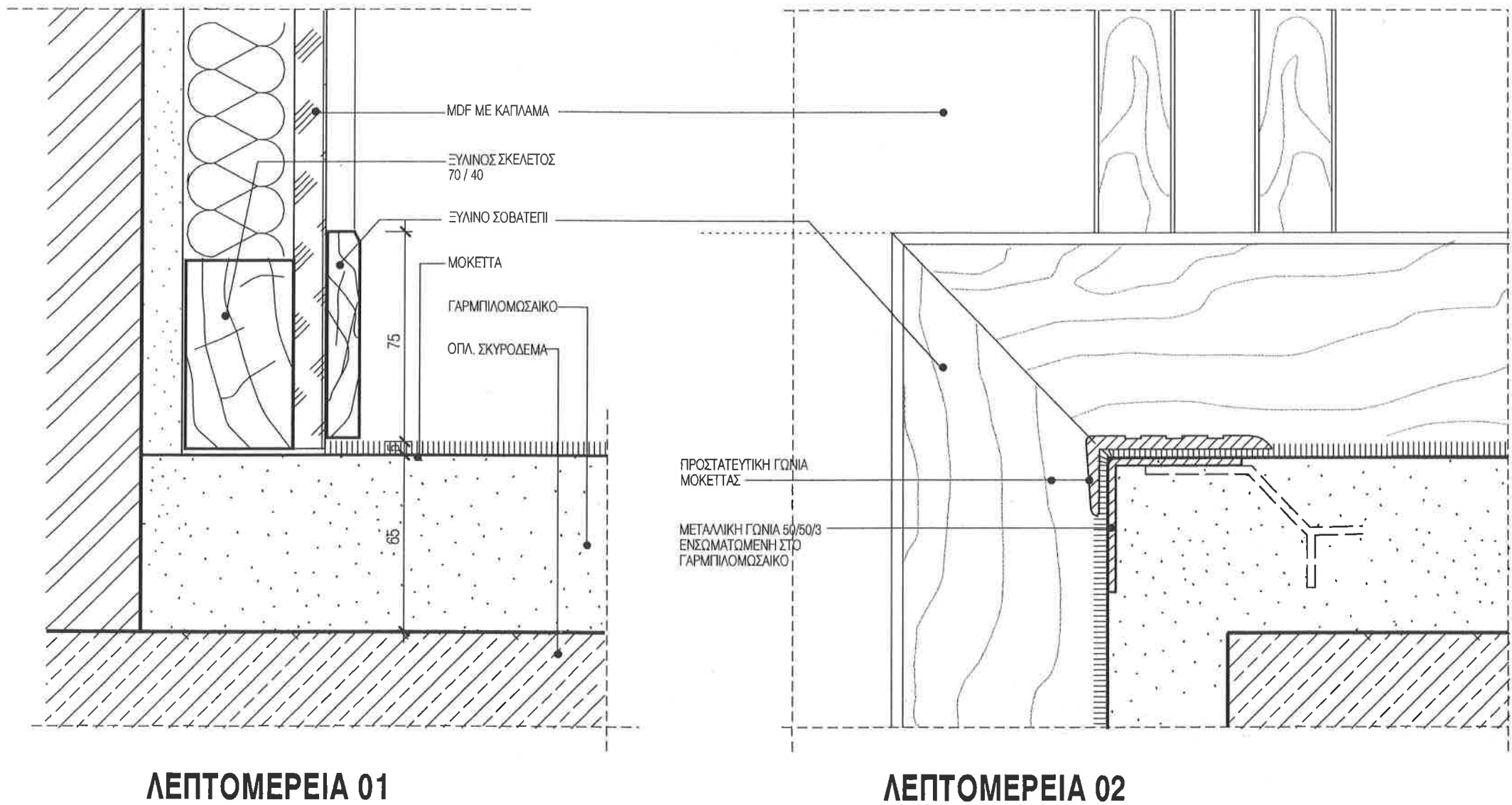

ΕΡΩΔΟΤΗΣ: **ΔΗΜΟΚΡΙΤΕΙΟ ΠΑΝΕΠΙΣΤΗΜΙΟ ΘΡΑΚΗΣ**

ΕΡΓΟ: **ΚΤΙΡΙΑΚΕΣ ΕΓΚΑΤΑΣΤΑΣΕΙΣ ΤΜΗΜΑΤΩΝ  
ΕΘΝΟΛΟΓΙΑΣ - ΙΣΤΟΡΙΑΣ ΚΑΙ ΦΙΛΟΛΟΓΙΑΣ**

ΜΕΛΕΤΗΤΕΣ: **ΓΡΑΦΕΙΟ ΔΟΞΙΑΔΗ**  
ΣΥΜΒΟΥΛΟΙ ΓΙΑ ΑΝΑΠΤΥΞΗ ΚΑΙ ΟΙΚΙΣΤΙΚΗ Α.Ε.  
Λ. Μαρτύρων 487, 14<sup>η</sup> Προμαχία, 113-85, Αθήνα / Τηλ. 011 5200700 FAX 011 5200707  
e-mail: doxiadis@doxiadis.com

**ΛΔΚ ΛΔΚ** - ΣΥΜΒΟΥΛΟΙ ΤΕΧΝΙΚΩΝ ΚΑΙ  
ΑΝΑΠΤΥΞΙΑΚΩΝ ΕΡΓΩΝ  
ΛΔΚ - 371, ΤΡΑΠΕΖΟΜΑΧΩΤΕΣ 7, 115 81, Αθήνα/Τηλ. 011 5233000 FAX 011 5233001

ΣΤΑΔΙΟ  
ΜΕΛΕΤΗΣ: **ΚΑΤΑΣΚΕΥΑΣΤΙΚΕΣ ΛΕΠΤΟΜΕΡΕΙΕΣ**

ΤΙΤΛΟΣ: **ΑΜΦΙΘΕΑΤΡΟ 400 ΑΤΟΜΩΝ  
ΛΕΠΤΟΜΕΡΕΙΕΣ ΤΕΛΕΙΩΜΑΤΟΣ ΔΑΠΕΔΟΥ  
( ΜΟΚΕΤΤΑ ) - ΤΟΜΗ**

|                      |                |          |          |          |          |          |                   |     |
|----------------------|----------------|----------|----------|----------|----------|----------|-------------------|-----|
| Ε, Λ, Α, 3, 4, 6, 5, |                |          |          |          | υπόψη    | A3       | ΚΥΜΑΚΑ            | 1:2 |
| ΜΕΛΕΤΗ:              | Τ. ΓΕΡΘΥΛΕΣΚΟΥ | 11.04.00 | 11.04.00 | 11.04.00 | 11.04.00 | 11.04.00 | ΑΡΙΘΜΟΣ ΣΧΕΔΙΟΥ   |     |
| ΣΧΕΔΙΑΣΗ:            | Ο. ΤΖΑΝΕΤΟΥ    | 11.04.00 | 11.04.00 | 11.04.00 | 11.04.00 | 11.04.00 | <b>FL 0 4 0 2</b> |     |
| ΒΛΕΤΧΟΣ:             | Α. ΔΡΑΖΙΝΟΥ    | 11.04.00 | 11.04.00 | 11.04.00 | 11.04.00 | 11.04.00 |                   |     |

|         |  |                   |  |
|---------|--|-------------------|--|
| ΕΓΚΡΙΣΗ |  | Υπογραφή          |  |
|         |  |                   |  |
|         |  | ΣΦΡΑΓΙΔΑ ΜΕΛΕΤΗΤΗ |  |



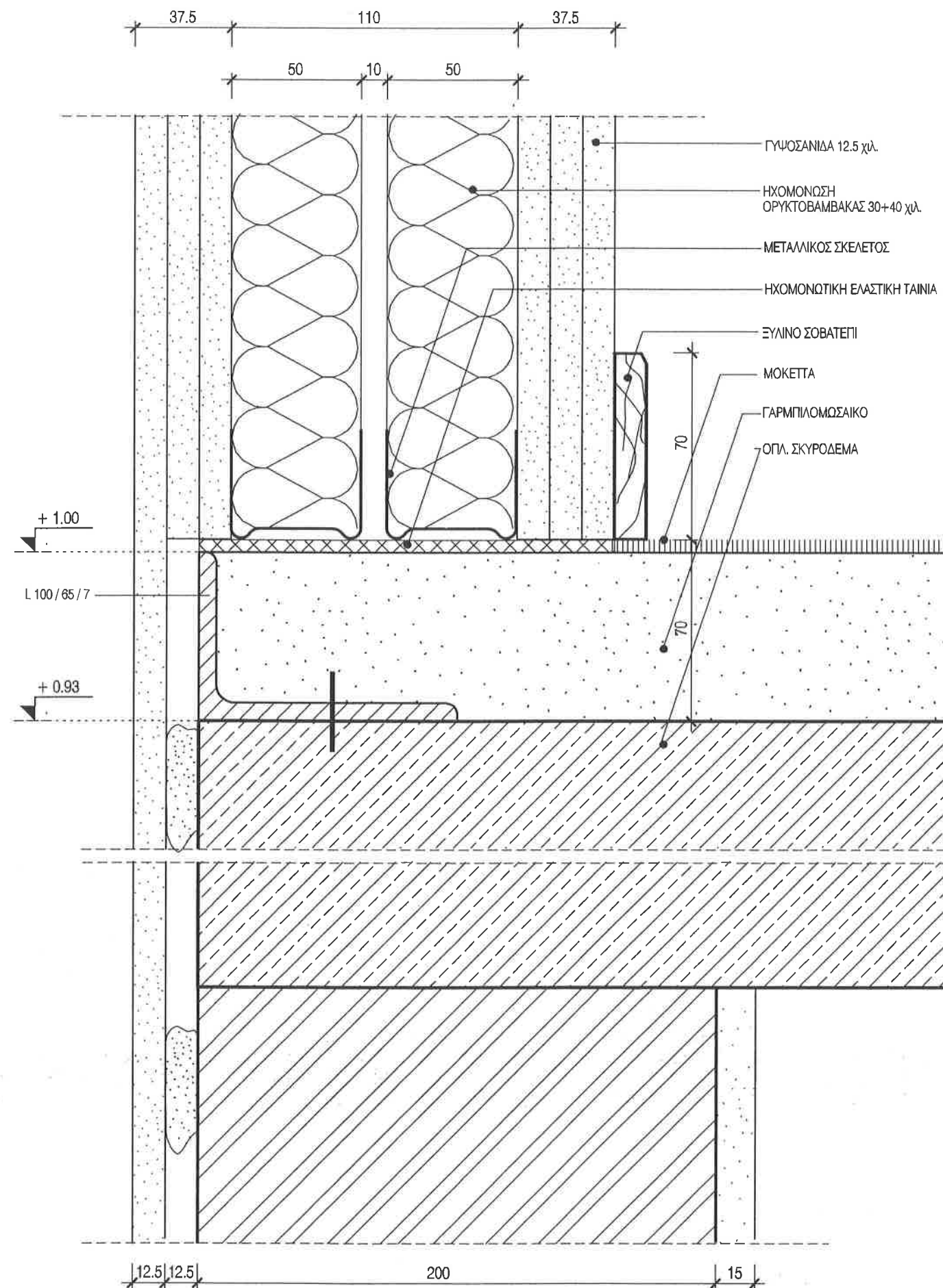

**ΛΕΠΤΟΜΕΡΕΙΑ 02**  
**( ΚΑΤΑΚΟΡΥΦΗ ΤΟΜΗ )**

ΣΗΜΕΙΩΣΗ :

1. ΟΛΕΣ ΟΙ ΔΙΑΣΤΑΣΕΙΣ ΕΙΝΑΙ ΣΕ χλστ.

ΕΡΓΩΔΙΟΤΗΣ:

**ΔΗΜΟΚΡΙΤΕΙΟ ΠΑΝΕΠΙΣΤΗΜΙΟ ΘΡΑΚΗΣ**

EPFO:

ΚΤΙΡΙΑΚΕΣ ΕΓΚΑΤΑΣΤΑΣΕΙΣ ΤΜΗΜΑΤΩΝ  
ΕΘΝΟΛΟΓΙΑΣ - ΙΣΤΟΡΙΑΣ ΚΑΙ ΦΙΛΟΛΟΓΙΑΣ

HEALTHTEX:



ΣΤΑΔΙΟ  
ΗΕΛΕΤΗΣ :

## ΚΑΤΑΣΚΕΥΑΣΤΙΚΕΣ ΛΕΠΤΟΜΕΡΕΙΕΣ

ΠΡΑΞΕΙΣ:

ΑΜΦΙΘΕΑΤΡΟ 400 ΑΤΟΜΩΝ  
ΛΕΠΤΟΜΕΡΕΙΑ ΔΑΠΕΔΟΥ ΚΑΙ ΤΟΙΧΟΥ  
ΣΤΟ ΧΩΡΟΥ ΜΕΤΑΦΡΑΣΤΩΝ  
ΤΟΜΗ

|                |  |                     |               |         |          |         |  |                 |  |     |  |
|----------------|--|---------------------|---------------|---------|----------|---------|--|-----------------|--|-----|--|
| αριθμός φύλλου |  | Ε, Α, Λ, 3, 4, 6, 5 |               | αριθμός |          | Α3      |  | ΚΩΔΙΚΑΚΑ        |  | 1:2 |  |
| ΜΕΤΑΘΗ:        |  | αριθ.               | Τ.ΙΕΡΟΠΛΕΚΣΟΥ | εξέταση |          | αριθμός |  | ΑΡΙΘΜΟΣ ΣΧΕΔΙΟΥ |  |     |  |
| ΣΧΕΔΙΑΣΗ:      |  | αριθ.               | Ο. ΤΖΑΝΕΤΟΥ   | εξέταση | 11.04.00 | αριθμός |  |                 |  |     |  |
| ΕΡΕΥΝΑΣ:       |  | αριθ.               | Α. ΔΑΠΑΖΙΝΟΥ  | εξέταση | 11.04.00 | αριθμός |  | FL 0 4 0 3      |  | 0 0 |  |

ΕΠΚΡΙΣΗ

Ynnyddion

ΣΟΡΑΠΔΑ ΜΕΛΕΤΗΤΗ

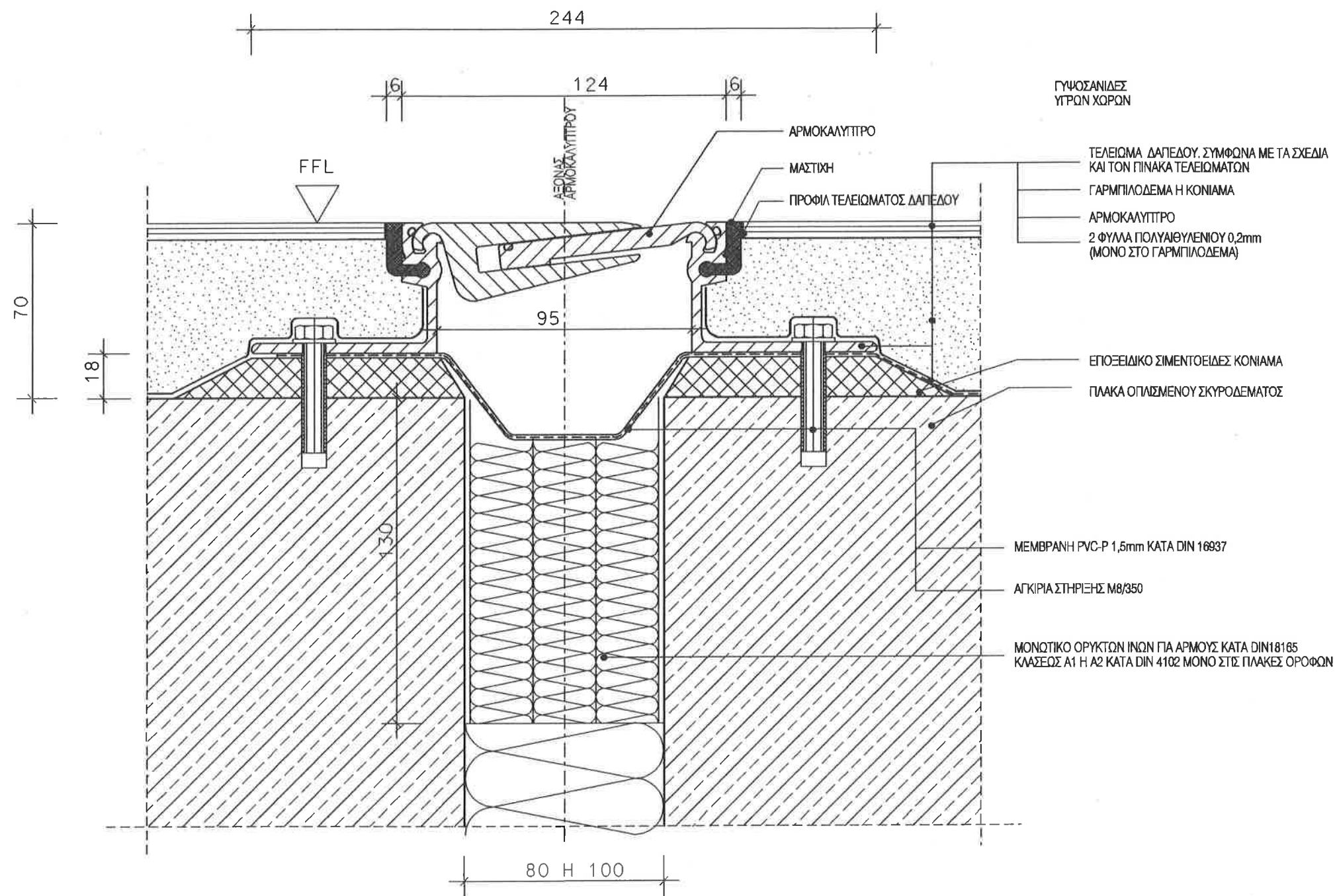

- ΣΗΜΕΙΩΣΗ :
- ΟΛΕΣ ΟΙ ΔΙΑΣΤΑΣΕΙΣ ΕΙΝΑΙ ΣΕ χλστ.
  - Η ΣΧΕΔΙΑΣΗ ΤΟΥ ΠΡΟΦΙΛ ΕΙΝΑΙ ΕΝΔΕΙΚΤΙΚΗ. ΑΠΑΙΤΟΥΜΕΝΗ ΕΛΑΧΙΣΤΗ ΜΕΤΑΚΙΝΗΣΗ +30 ΕΩΣ -10mm
  - ΕΛΑΧΙΣΤΗ ΑΞΟΝΙΚΗ ΦΟΡΤΙΣΗ 65 ΚΝ ΚΑΤΑ DIN1055 ΓΙΑ ΠΕΡΟΝΟΦΟΡΟ ΜΕ ΕΛΑΣΤΙΚΑ ΕΠΙΣΩΤΡΑ
  - ΤΑ ΠΡΟΦΙΛ ΔΑΠΕΔΟΥ ΕJ 001,002 ΠΡΕΠΕΙ ΝΑ ΣΥΜΠΙΠΤΟΥΝ ΣΕ ΕΥΘΕΙΑ ΓΡΑΜΜΗ. ΣΤΟΝ ΙΔΙΟ ΧΩΡΟ ΑΥΤΟ ΣΗΜΑΙΝΕΙ ΟΤΙ ΤΟ ΠΡΟΦΙΛ ΕJ 001 ΠΙΘΑΝΟΝ ΝΑ ΤΟΠΟΘΕΤΕΙΤΑΙ ΕΚΚΕΝΤΡΑ ΣΤΟΝ ΑΞΟΝΑ ΤΟΥ ΑΡΜΟΥ. ΣΕ ΑΥΤΗ ΤΗ ΠΕΡΙΠΤΩΣΗ ΘΑ ΒΙΔΩΝΕΤΑΙ ΣΤΟ ΠΡΟΦΙΛ ΛΑΜΑ ΑΛΟΥΜΙΝΙΟΥ ΚΑΤΑΛΛΗΛΟΥ ΜΗΚΟΥΣ
  - ΤΑ ΑΡΜΟΚΑΛΥΠΤΡΑ ΔΑΠΕΔΩΝ, ΤΟΙΧΩΝ, ΟΡΟΦΩΝ Η ΨΕΥΔΟΡΟΦΩΝ ΤΟΠΟΘΕΤΟΥΝΤΑΙ ΣΤΗΝ ΙΔΙΑ ΕΥΘΥΓΡΑΜΜΙΑ

|                   |   |          |                        |          |     |
|-------------------|---|----------|------------------------|----------|-----|
| ΕΡΓΟΔΟΤΗΣ:        | <b>ΔΗΜΟΚΡΙΤΕΙΟ ΠΑΝΕΠΙΣΤΗΜΙΟ ΘΡΑΚΗΣ</b>  |          |                        |          |     |
| ΕΡΓΟ:             | <b>ΚΤΙΡΙΑΚΕΣ ΕΓΚΑΤΑΣΤΑΣΕΙΣ ΤΜΗΜΑΤΩΝ ΕΘΝΟΛΟΓΙΑΣ - ΙΣΤΟΡΙΑΣ ΚΑΙ ΦΙΛΟΛΟΓΙΑΣ</b>  |          |                        |          |     |
| ΜΕΛΕΤΗΤΕΣ:        | <div><div><div>■ ■ ■</div><div><b>ΓΡΑΦΕΙΟ ΔΟΣΙΑΔΗ</b></div><div>ΣΥΜΒΟΥΛΟΙ ΓΙΑ ΑΝΑΠΤΥΞΗ ΚΑΙ ΟΙΚΙΣΤΙΚΗ Α.Ε.</div><div>Α. Μαρτυρίδης ΜΕΤ. Πλ. Παράρτημα 168 65, Αθήνα/Τηλ. (01) 5056200 FAX (01) 5056200 e-mail: dosiadis@dosiadis.com</div></div><div><div>■ ■ ■</div><div><b>Λ Δ Κ</b></div><div>ΣΥΜΒΟΥΛΟΙ ΤΕΧΝΙΚΩΝ ΚΑΙ ΑΝΑΠΤΥΞΙΑΚΩΝ ΕΡΓΩΝ</div><div>ΓΡΑΦΕΙΟ ΘΕΣΣΑΛΙΑΣ 21, ΝΑΥΣΙΟ ΠΟΛΙΤΕΙΑΣ Τηλ. (01) 5111111 FAX (01) 5111111 e-mail: mail@l.d.k.gr</div></div></div> |          |                        |          |     |
| ΣΤΑΘΟ ΜΕΛΕΤΗΣ :   | <b>ΚΑΤΑΣΚΕΥΑΣΤΙΚΕΣ ΛΕΠΤΟΜΕΡΕΙΕΣ</b>   |          |                        |          |     |
| ΤΙΤΛΟΣ:           | <b>ΚΕΝΤΡΙΚΟ ΑΡΜΟΚΑΛΥΠΤΡΟ ΔΑΠΕΔΟΥ ΧΩΡΩΝ ΧΡΗΣΕΩΣ ΚΟΙΝΟΥ</b>   |          |                        |          |     |
| αριθμ. σφραγ.     | Ε, Λ, Λ, 3, 4, 6, 5   | αριθμ.   | A3                     | ΚΑΙΜΑΝΙΑ | 1:2 |
| ΜΕΛΕΤΗ :          | Σ. ΜΟΝΩΜΗΛ  | 05.07.99 | ΑΡΧΙΤΕΚΤΟΝΙΚΟΣ ΣΧΕΔΙΟΥ |          |     |
| ΣΧΕΔΙΑΣΗ :        | Ο.Λ. ΤΖΑΜΕΤΟΥ   | 05.07.99 |                        |          |     |
| ΕΛΕΓΧΟΣ :         | Α. ΔΡΑΚΟΠΟΥ   | 05.07.99 |                        |          |     |
| ΕΓΚΡΙΣΗ           | Υπογραφή  |          |                        |          |     |
| ΣΦΡΑΓΙΔΑ ΜΕΛΕΤΗΤΗ |   |          |                        |          |     |





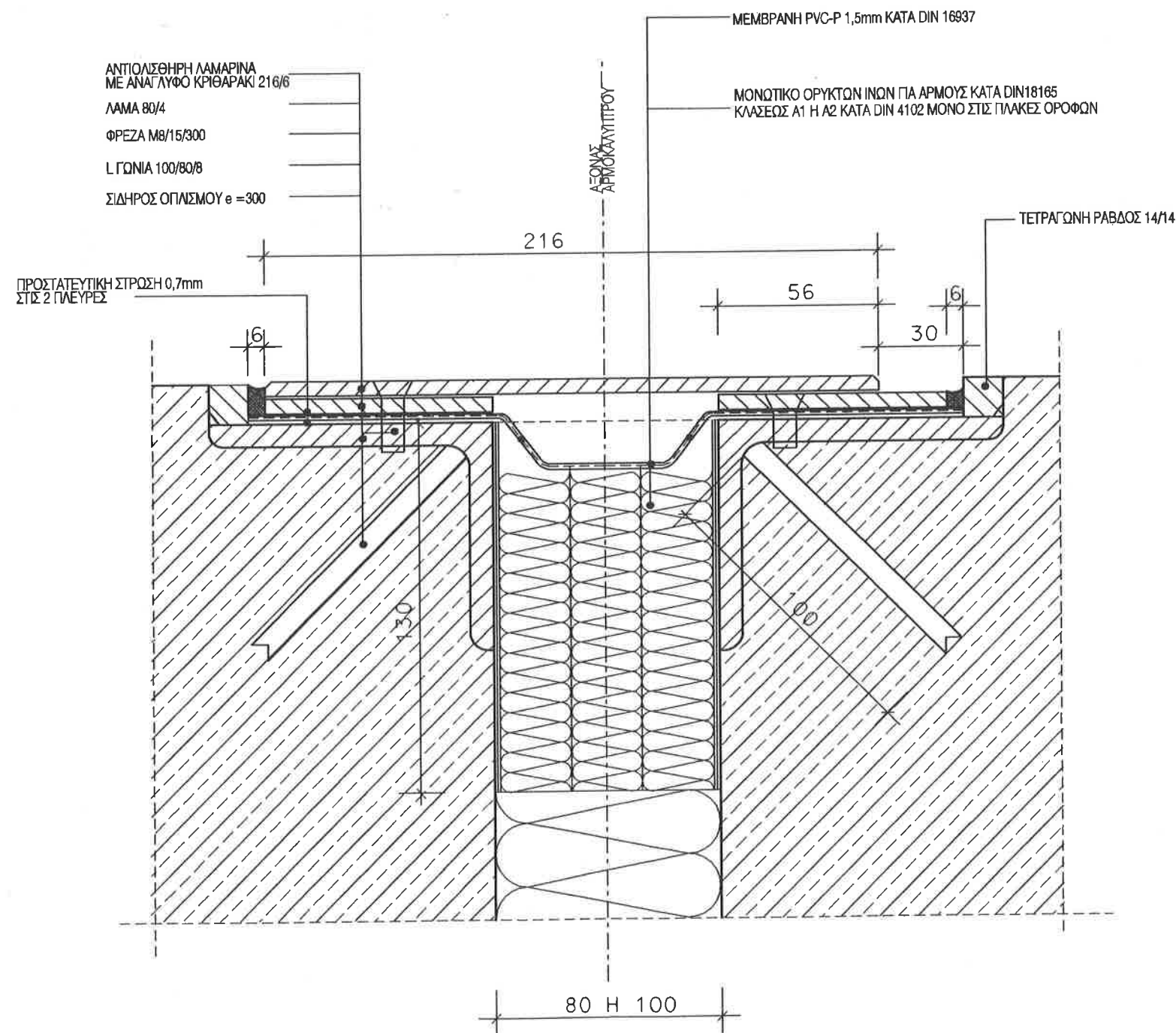

- ΣΗΜΕΙΩΣΗ :
1. ΟΛΕΣ ΟΙ ΔΙΑΣΤΑΣΕΙΣ ΕΙΝΑΙ ΣΕ χλστ.
  2. ΤΑ ΜΕΤΑΛΛΙΚΑ ΣΤΟΙΧΕΙΑ ΓΑΛΒΑΝΙΣΜΕΝΑ ΕΝ ΘΕΡΜΩ.
  3. Η ΣΧΕΔΙΑΣΗ ΤΟΥ ΠΡΟΦΙΛ ΕΙΝΑΙ ΕΝΔΕΙΚΤΙΚΗ. ΑΠΑΙΤΟΥΜΕΝΗ ΕΛΑΧΙΣΤΗ ΜΕΤΑΚΙΝΗΣΗ +30 ΕΩΣ -10mm
  4. ΕΛΑΧΙΣΤΗ ΑΞΟΝΙΚΗ ΦΟΡΤΙΣΗ 65 ΚΝ ΚΑΤΑ DIN1055 ΓΙΑ ΠΕΡΟΝΟΦΟΡΟ ΜΕ ΕΛΑΣΤΙΚΑ ΕΠΙΣΩΤΡΑ
  5. ΤΑ ΠΡΟΦΙΛ ΔΑΠΕΔΟΥ ΕJ 001,002 ΠΡΕΠΕΙ ΝΑ ΣΥΜΠΙΠΤΟΥΝ ΣΕ ΕΥΘΕΙΑ ΓΡΑΜΜΗ. ΣΤΟΝ ΙΔΙΟ ΧΩΡΟ ΑΥΤΟ ΣΗΜΑΙΝΕΙ ΟΤΙ ΤΟ ΠΡΟΦΙΛ ΕJ 001 ΠΙΘΑΝΟΝ ΝΑ ΤΟΠΟΘΕΤΕΙΤΑΙ ΕΚΚΕΝΤΡΑ ΣΤΟΝ ΑΞΟΝΑ ΤΟΥ ΑΡΜΟΥ. ΣΕ ΑΥΤΗ ΤΗ ΠΕΡΙΠΤΩΣΗ ΘΑ ΒΙΒΩΝΕΤΑΙ ΣΤΟ ΠΡΟΦΙΛ ΛΑΜΑ ΑΛΟΥΜΙΝΙΟΥ ΚΑΤΑΜΗΛΟΥ ΜΗΚΟΥΣ
  7. ΤΑ ΑΡΜΟΚΑΛΥΠΤΡΑ ΔΑΠΕΔΩΝ, ΤΟΧΩΝ, ΟΡΟΦΩΝ Η ΨΕΥΔΟΡΟΦΩΝ ΤΟΠΟΘΕΤΟΥΝΤΑΙ ΣΤΗΝ ΙΔΙΑ ΕΥΘΥΓΡΑΜΜΙΑ

ΕΡΩΔΩΝΕ: **ΔΗΜΟΚΡΙΤΕΙΟ ΠΑΝΕΠΙΣΤΗΜΙΟ ΘΡΑΚΗΣ**

ΕΡΓΟ: **ΚΤΙΡΙΑΚΕΣ ΕΓΚΑΤΑΣΤΑΣΕΙΣ ΤΜΗΜΑΤΩΝ ΕΘΝΟΛΟΓΙΑΣ - ΙΣΤΟΡΙΑΣ ΚΑΙ ΦΙΛΟΛΟΓΙΑΣ**

ΜΕΛΕΤΗΤΕΣ:

**ΓΡΑΦΕΙΟ ΔΟΞΙΑΔΗ**  
ΣΥΜΒΟΥΛΟΙ ΓΙΑ ΑΝΑΠΤΥΞΗ ΚΑΙ ΟΙΚΙΣΤΙΚΗ Α.Ε.  
Λ. ΜΑΡΤΥΡΑΔΟΥ 19, ΠΛΑΤΕΙΑ 199 Θ, ΑΘΗΝΑ (ΓΡΑ. ΣΤ) 10600 ΕΛΛ. ΣΤΑΤ.  
e-mail: doxiadis@doxiadis.gr

**ΛΔΚ ΑΔΚ** - ΣΥΜΒΟΥΛΟΙ ΤΕΧΝΙΚΩΝ ΚΑΙ ΑΝΑΠΤΥΞΙΑΚΩΝ ΕΡΓΩΝ  
ΠΑΡΑΔΟΣΕΩΣ 21, 10402, ΚΗΦΙΣΙΑ (ΓΡΑ. ΣΤ) 11502 ΕΛΛ. ΣΤΑΤ.  
e-mail: mola@ldk.gr

ΣΤΑΘΟ ΜΕΛΕΤΗΣ: **ΚΑΤΑΣΚΕΥΑΣΤΙΚΕΣ ΛΕΠΤΟΜΕΡΕΙΕΣ**

ΤΙΤΛΟΣ: **ΑΡΜΟΚΑΛΥΠΤΡΟ ΔΑΠΕΔΟΥ ΤΕΧΝΙΚΩΝ ΧΩΡΩΝ ΣΕ ΚΑΤΑΣΚΕΥΗ ΠΛΑΚΑΣ (ΧΩΡΙΣ ΤΕΛΕΙΩΜΑ ΔΑΠΕΔΟΥ)**

|            |                     |          |    |               |     |
|------------|---------------------|----------|----|---------------|-----|
| κλίμακα    | Ε, Α, Λ, 3, 4, 6, 5 | τύπος    | A3 | κλίμακα       | 1:2 |
| ΜΕΛΕΤΗ:    | Σ. ΜΟΡΩΣ            | 05.07.99 |    | ΑΡΘΡΟΣ ΣΥΛΛΟΓ |     |
| ΣΧΕΔΙΑΣΗ:  | Ο.Α. ΤΖΑΝΕΤΟΥ       | 05.07.99 |    | ΕJ 0 0 0 3    | 0 0 |
| ΕΠΕΞΕΛΙΞΗ: | Α. ΘΥΛΕΝΤΟΥ         | 05.07.99 |    |               |     |

ΕΓΚΡΙΣΗ

ΥΠΟΓΡΑΦΗ

ΣΦΡΑΓΙΔΑ ΜΕΛΕΤΗΤΗ

1. ΟΛΕΣ ΟΙ ΔΙΑΣΤΑΣΕΙΣ ΕΙΝΑΙ ΣΧΛΟΤ.
2. ΤΑ ΜΕΤΑΛΛΙΚΑ ΣΤΟΙΧΕΙΑ ΓΑΛΒΑΝΙΣΜΕΝΑ ΕΝ ΘΕΡΜΩ.
3. Η ΣΧΕΔΙΑΣΗ ΤΟΥ ΠΡΟΦΙΛ ΕΙΝΑΙ ΕΝΔΕΙΚΤΙΚΗ.  
ΑΠΑΙΤΟΥΜΕΝΗ ΕΛΑΧΙΣΤΗ ΜΕΤΑΚΙΝΗΣΗ +30 ΕΩΣ -10mm
4. ΕΛΑΧΙΣΤΗ ΛΕΩΝΙΚΗ ΦΟΡΤΙΣΗ 65 ΚΝ ΚΑΤΑ DIN1055  
ΓΙΑ ΠΕΡΟΝΟΦΟΡΟ ΜΕ ΕΛΑΣΤΙΚΑ ΕΠΙΣΩΤΡΑ
5. ΤΑ ΠΡΟΦΙΛ ΔΑΠΕΔΟΥ ΕΥ 001,002 ΠΡΕΠΕΙ  
ΝΑ ΣΥΜΠΛΗΤΟΥΝ ΣΕ ΕΥΘΕΙΑ ΓΡΑΜΜΗ. ΣΤΟΝ  
ΙΔΙΟ ΧΩΡΟ ΑΥΤΟ ΣΗΜΑΙΝΕΙ ΟΤΙ ΤΟ ΠΡΟΦΙΛ  
ΕΥ 001 ΠΙΘΑΝΟΝ ΝΑ ΤΟΠΟΘΕΤΕΙΤΑΙ ΕΚΚΕΝΤΡΑ  
ΣΤΟΝ ΑΞΟΝΑ ΤΟΥ ΑΡΜΟΥ. ΣΕ ΑΥΤΗ ΤΗ ΠΕΡΙΠΤΩΣΗ  
ΘΑ ΒΙΒΩΝΕΤΑΙ ΣΤΟ ΠΡΟΦΙΛ ΛΑΜΑ ΑΛΟΥΜΙΝΙΟΥ  
ΚΑΤΑΜΗΛΟΥ ΜΗΚΟΥΣ
7. ΤΑ ΑΡΜΟΚΑΛΥΠΤΡΑ ΔΑΠΕΔΩΝ, ΤΟΧΩΝ,  
ΟΡΟΦΩΝ Η ΨΕΥΔΟΡΟΦΩΝ ΤΟΠΟΘΕΤΟΥΝΤΑΙ  
ΣΤΗΝ ΙΔΙΑ ΕΥΘΥΓΡΑΜΜΙΑ

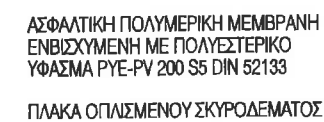

|        |                  |
|--------|------------------|
| ΕΠΙΡΟΗ | Υποδομή          |
|        | ΧΩΡΑΓΩΜ ΜΕΛΕΤΗΤΗ |









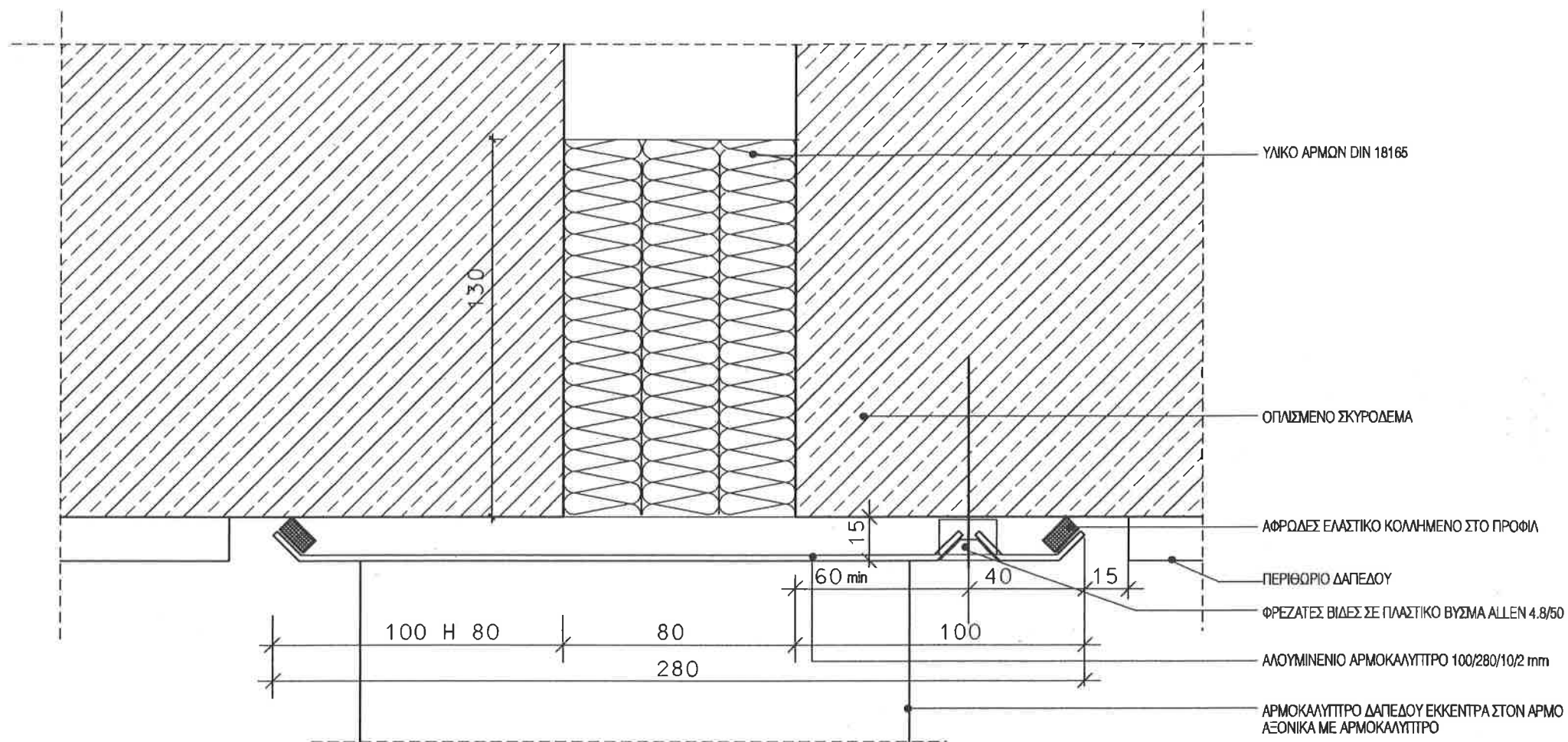

## ΛΕΠΤΟΜΕΡΕΙΑ 01

ΤΟΙΧΟΣ ΕΜΦΑΝΟΥΣ ΣΚΥΡΟΔΕΜΑΤΟΣ Η ΠΛΙΝΘΟΔΟΜΗΣ  
ΚΛΙΜΑΚΑ 1:2

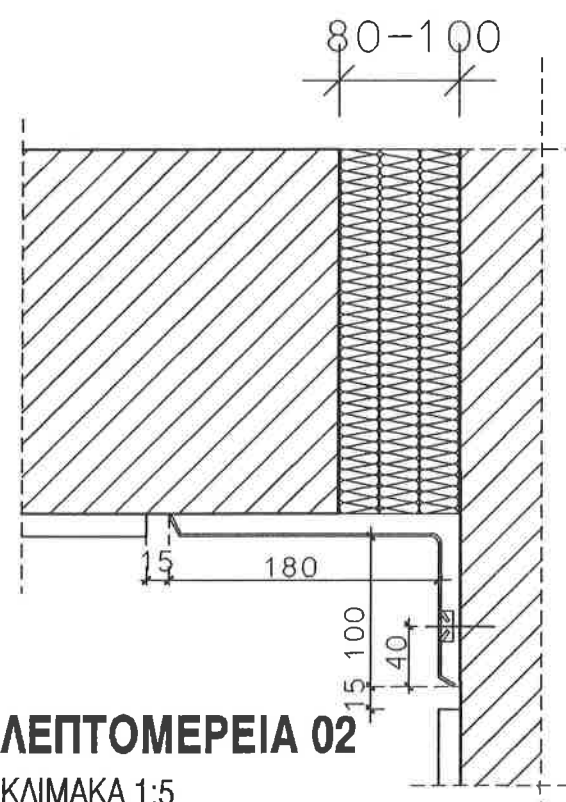

## ΛΕΠΤΟΜΕΡΕΙΑ 02

ΚΛΙΜΑΚΑ 1:5

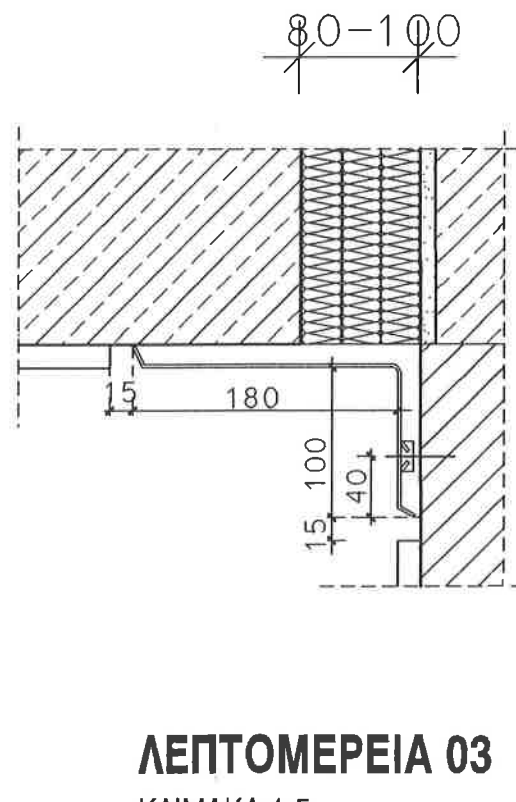

## ΛΕΠΤΟΜΕΡΕΙΑ 03

ΚΛΙΜΑΚΑ 1:5

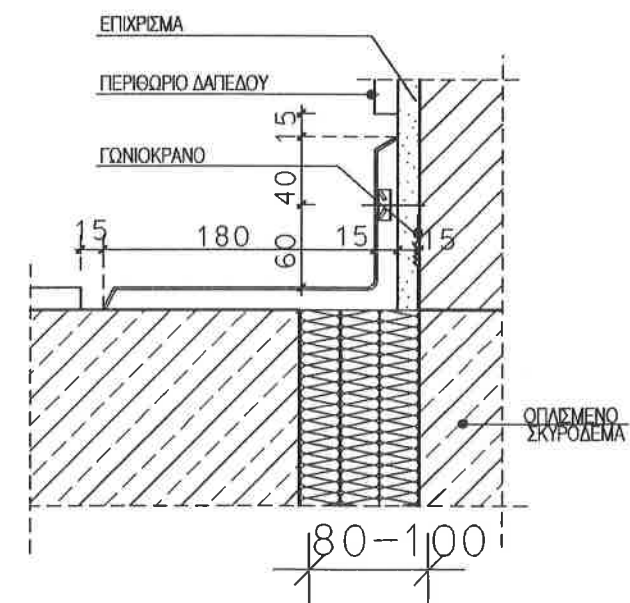

## ΛΕΠΤΟΜΕΡΕΙΑ 04

ΚΛΙΜΑΚΑ 1:5

ΣΗΜΕΙΩΣΗ :

- ΟΛΕΣ ΟΙ ΔΙΑΣΤΑΣΕΙΣ ΕΙΝΑΙ ΣΕ χλστ.
- ΕΛΑΧΙΣΤΗ ΠΑΡΑΜΟΡΦΩΣΗ ΑΡΜΩΝ ΑΠΟ +30 ΕΩΣ -10
- ΤΑ ΑΡΜΟΚΑΛΥΠΤΡΑ ΔΑΠΕΔΩΝ, ΤΟΧΩΝ, ΟΡΟΦΩΝ ΤΟΠΟΘΕΤΟΥΝΤΑΙ ΣΤΗΝ ΙΔΙΑ ΕΥΘΥΓΡΑΜΜΙΑ

ΕΓΚΛΟΠΗ:

ΔΗΜΟΚΡΙΤΕΙΟ ΠΑΝΕΠΙΣΤΗΜΙΟ ΘΡΑΚΗΣ

ΕΡΓΟ:

ΚΤΙΡΙΑΚΕΣ ΕΓΚΑΤΑΣΤΑΣΕΙΣ ΤΜΗΜΑΤΩΝ  
ΕΘΝΟΛΟΓΙΑΣ - ΙΣΤΟΡΙΑΣ ΚΑΙ ΦΙΛΟΛΟΓΙΑΣ

ΜΕΛΗΤΕΣ:

**ΓΡΑΦΕΙΟ ΔΟΞΙΑΔΗ**  
ΣΥΜΒΟΥΛΟΙ ΓΙΑ ΑΝΑΠΤΥΞΗ ΚΑΙ ΟΙΚΙΣΤΙΚΗ Α.Ε.  
Α. Μανωλάκης, Α. Παπαδόπουλος, Α. Αρμάκης, Α. Αρμάκης, Α. Αρμάκης  
e-mail: doxiadis@doxiadis.com

**ΛΔΚ ΛΔΚ** - ΣΥΜΒΟΥΛΟΙ ΤΕΧΝΙΚΩΝ ΚΑΙ  
ΑΝΑΠΤΥΞΙΑΚΩΝ ΕΡΓΩΝ  
ΛΔΚ - ΓΕΝΙΚΗ ΔΙΕΥΘΥΝΣΗ, ΔΙΕΥΘΥΝΣΗ ΤΕΧΝΙΚΩΝ ΕΡΓΩΝ  
e-mail: main@ldk.gr

ΕΤΑΙΡΙΑ

ΜΕΛΗΤΕΣ:

ΚΑΤΑΣΚΕΥΑΣΤΙΚΕΣ ΛΕΠΤΟΜΕΡΕΙΕΣ

ΤΙΤΛΟΣ:

ΛΕΠΤΟΜΕΡΕΙΕΣ 01,02,03,04  
ΑΡΜΟΚΑΛΥΠΤΡΟ ΤΟΙΧΩΝ-ΟΡΟΦΩΝ  
ΣΕ ΕΜΦΑΝΗ ΚΑΤΑΣΚΕΥΗ

| α/α       | Ε, Λ, Α, 3, 4, 6, 5 | α/α      | Α3 | ΚΛΙΜΑΚΑ         | 1:2                    |
|-----------|---------------------|----------|----|-----------------|------------------------|
| ΜΕΛΕΤΗ:   | Σ. ΜΑΝΩΛΑΚΗΣ        | 05.07.99 |    | ΑΡΙΘΜΟΣ ΣΧΕΔΙΟΥ |                        |
| ΣΧΕΔΙΑΣΗ: | Ο. ΤΖΑΝΕΤΟΥ         | 05.07.99 |    |                 |                        |
| ΕΛΕΓΧΟΣ:  | Α. ΑΡΜΑΚΗΣ          | 05.07.99 |    |                 |                        |
|           |                     |          |    |                 | <b>E J 0,0 1,3 0,0</b> |

ΕΓΚΡΙΣΗ

Υπογραφή

ΣΦΡΑΓΙΔΑ ΜΕΛΕΤΗΤΗ

ΙΔΙΩΤΙΚΟΣ ΧΩΡΟΣ



1. ΟΛΕΣ ΟΙ ΔΙΑΣΤΑΣΕΙΣ ΕΙΝΑΙ ΣΕ χλστ.
2. ΤΑ ΜΕΤΑΛΛΙΚΑ ΣΤΟΙΧΕΙΑ ΓΑΛΒΑΝΙΣΜΕΝΑ ΕΝ ΘΕΡΜΩ.
3. Η ΚΑΤΑΣΚΕΥΗ ΤΩΝ ΚΑΣΩΝ ΑΠΟ ΕΛΑΣΜΑ 2mm
4. Η ΠΙΣΤΟΠΟΙΗΣΗ ΤΩΝ ΘΥΡΩΝ Τ30 ΓΙΑ ΠΥΡΑΣΦΑΛΕΙΑ ΚΑΤΑ DIN 4102 ΚΑΙ ΑΡΙΘΜΟ ΠΙΣΤΟΠΟΙΗΤΙΚΟΥ.

**ΔΗΜΟΚΡΙΤΕΙΟ ΠΑΝΕΠΙΣΤΗΜΙΟ ΘΡΑΚΗΣ**

ΚΤΙΡΙΑΚΕΣ ΕΓΚΑΤΑΣΤΑΣΕΙΣ ΤΜΗΜΑΤΩΝ  
ΕΘΝΟΛΟΓΙΑΣ - ΙΣΤΟΡΙΑΣ ΚΑΙ ΦΙΛΟΛΟΓΙΑΣ



**Λ Δ Κ** • ΣΥΜΒΟΥΛΟΙ ΤΕΧΝΙΚΩΝ ΚΑΙ  
 ΑΝΑΠΤΥΞΙΑΚΩΝ ΕΡΓΩΝ  
 275, ΠΥΡΡΑΝΤΩΝΟΣ 2, 115 26, ΑΘΗΝΑ (GR) ΔΟΥΚΕΣ ΤΑΧ 020 4657081

## ΚΑΤΑΣΚΕΥΑΣΤΙΚΕΣ ΛΕΠΤΟΜΕΡΕΙΕΣ

OPIZONTIA TOMH

|        |                    |
|--------|--------------------|
| ΕΤΡΟΦΗ | ΥΠΟΠΟΙΗ            |
|        | ΣΟΡΑΝΙΔΑ ΜΕΛΕΙΤΗΤΗ |

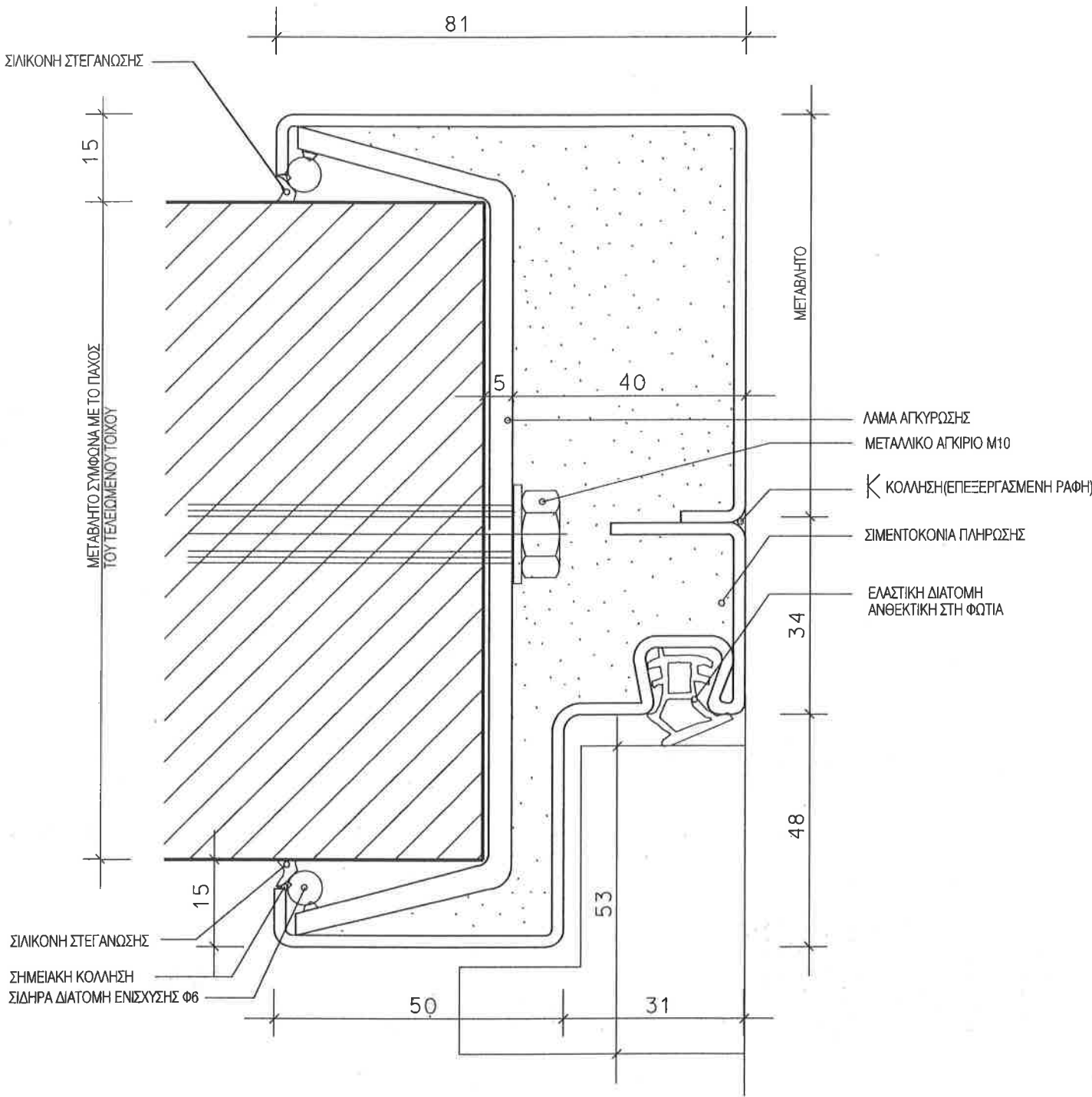
ΤΥΠΟΣ Β



- ΣΗΜΕΙΩΣΗ :
- ΟΛΕΣ ΟΙ ΔΙΑΣΤΑΣΕΙΣ ΕΙΝΑΙ ΣΕ χλστ.
  - ΤΑ ΜΕΤΑΛΛΙΚΑ ΣΤΟΙΧΕΙΑ ΓΑΛΒΑΝΙΣΜΕΝΑ ΕΝ ΘΕΡΜΩ.
  - Η ΚΑΤΑΣΚΕΥΗ ΤΩΝ ΚΑΣΩΝ ΑΠΟ ΕΛΑΣΜΑ 2mm
  - Η ΠΙΣΤΟΠΟΙΗΣΗ ΤΩΝ ΘΥΡΩΝ Τ30 ΓΙΑ ΠΥΡΑΣΦΑΛΕΙΑ ΚΑΤΑ ΔΙΝ 4102 ΚΑΙ ΑΡΙΘΜΟ ΠΙΣΤΟΠΟΙΗΤΙΚΟΥ.

|                     |   |                          |                   |                 |                |
|---------------------|---|--------------------------|-------------------|-----------------|----------------|
| ΕΡΓΟΔΟΤΗΣ :         | ΔΗΜΟΚΡΙΤΕΙΟ ΠΑΝΕΠΙΣΤΗΜΙΟ ΘΡΑΚΗΣ   |                          |                   |                 |                |
| ΕΡΓΟ :              | ΚΤΙΡΙΑΚΕΣ ΕΓΚΑΤΑΣΤΑΣΕΙΣ ΤΜΗΜΑΤΩΝ<br>ΕΘΝΟΛΟΓΙΑΣ - ΙΣΤΟΡΙΑΣ ΚΑΙ ΦΙΛΟΛΟΓΙΑΣ  |                          |                   |                 |                |
| ΜΕΛΕΤΗΤΕΣ :         | <div>■ ■ ■ ΓΡΑΦΕΙΟ ΔΟΞΙΑΔΗ<br/>ΣΥΜΒΟΥΛΟΙ ΓΙΑ ΑΝΑΠΤΥΞΗ ΚΑΙ ΟΙΚΙΣΤΙΚΗ Α.Ε.<br/>Α. Μανωλάκης 487, Αγ. Γεωργίου, 113 62, Αθήνα/Γραφ. (21) 6210600-11 FAX (21) 6210600<br/>e-mail: doxiadis@icshltsa.gr</div> <div>■ L D K Α Δ Κ - ΣΥΜΒΟΥΛΟΙ ΤΕΧΝΙΚΩΝ ΚΑΙ<br/>ΑΝΑΠΤΥΣΙΑΚΩΝ ΕΡΓΩΝ<br/>Α Δ Κ ■ ΣΤ. ΤΡΑΥΛΙΑΝΝΑΚΟΥ 1, 113 61, Αθήνα/Γραφ. (21) 6260000 FAX (21) 627 7001</div> |                          |                   |                 |                |
| ΣΤΑΔΙΟ<br>ΜΕΛΕΤΗΣ : | ΚΑΤΑΣΚΕΥΑΣΤΙΚΕΣ ΛΕΠΤΟΜΕΡΕΙΕΣ  |                          |                   |                 |                |
| ΤΙΤΛΟΣ :            | ΚΑΣΕΣ ΘΥΡΩΝ Τ30 ΤΥΠΟΣ Β<br>ΣΕ ΚΟΙΝΟΧΡΗΣΤΟΥΣ ΧΩΡΟΥΣ<br><br>ΟΡΙΖΟΝΤΙΑ ΤΟΜΗ  |                          |                   |                 |                |
| κύριος αριθμ.       | Ε, Λ, Λ, 3, 4, 6, 5   |                          | αριθμ.            | Α3              | ΚΑΙΜΑΚΑ 1:1    |
| ΜΕΛΕΤΗ :            | ΑΡΧΙΤΕΚΤΟΝΙΚΗ<br>Σ. ΜΟΥΖΑΚΗΣ  | ΗΜΕΡΟΜΗΝΙΑ<br>00.03.2000 | ΑΡΧΙΤΕΚΤΟΝΙΚΗ     | ΑΡΙΘΜΟΣ ΣΧΕΔΙΟΥ |                |
| ΣΧΕΔΙΑΣΗ :          | Ο. ΤΣΑΛΕΤΟΥ   | ΗΜΕΡΟΜΗΝΙΑ<br>00.03.2000 | ΑΡΧΙΤΕΚΤΟΝΙΚΗ     | αριθμ.          | αριθμ. σχεδίου |
| ΕΛΕΓΧΟΣ :           | Α. ΔΡΑΚΙΝΟΥ   | ΗΜΕΡΟΜΗΝΙΑ<br>00.03.2000 | ΑΡΧΙΤΕΚΤΟΝΙΚΗ     | D 0 0 1 0 2 0   |                |
| ΕΓΚΡΙΣΗ             |   |                          |                   | Υπογραφή        |                |
|                     |   |                          | ΣΦΡΑΓΙΔΑ ΜΕΛΕΤΗΤΗ |                 |                |

Technical cross-section diagram of a window frame assembly. The diagram illustrates the following components and dimensions:

- Dimensions:**
  - Top horizontal dimension: 81
  - Right vertical dimension: 125
  - Bottom right vertical dimension: 48
  - Bottom horizontal dimension: 53
  - Bottom left horizontal dimension: 31
  - Left vertical dimension: 50
  - Top left vertical dimension: 5
  - Bottom left vertical dimension: 5
  - Left vertical dimension (from bottom): 15
- Components and Labels:**
  - ΛΑΜΑ ΑΓΚΙΡΩΣΗΣ** (Fastening Latch) - points to the top left corner of the frame.
  - ΣΙΜΕΝΤΟΚΟΝΙΑ ΠΛΗΡΩΣΗΣ** (Grout) - points to the material filling the frame cavity.
  - ΕΛΑΣΤΙΚΗ ΔΙΑΤΟΜΗ ΑΝΘΕΚΤΙΚΗ ΣΤΗ ΦΩΤΙΑ** (Elastic Gasket Resistant to Light) - points to the gasket at the bottom right.
  - ΣΥΝΙΚΟΝΗ ΣΤΕΓΑΝΩΣΗΣ** (Waterproofing Seal) - points to the seal at the bottom left.

1. ΟΛΕΣ ΟΙ ΔΙΑΣΤΑΣΕΙΣ ΕΙΝΑΙ ΣΕ χλστ.
2. ΤΑ ΜΕΤΑΛΛΙΚΑ ΣΤΟΙΧΕΙΑ ΓΑΛΒΑΝΙΣΜΕΝΑ ΕΝ ΘΕΡΜΩ.
3. Η ΚΑΤΑΣΚΕΥΗ ΤΩΝ ΚΑΣΩΝ ΑΠΟ ΕΛΑΣΜΑ 2mm
4. Η ΠΙΣΤΟΠΟΙΗΣΗ ΤΩΝ ΘΥΡΩΝ Τ30 ΓΙΑ ΠΥΡΑΣΦΑΛΕΙΑ ΚΑΤΑ DIN 4102 ΚΑΙ ΑΡΙΘΜΟ ΠΙΣΤΟΠΟΙΗΤΙΚΟΥ.

ΕΡΓΟ: ΚΤΙΡΙΑΚΕΣ ΕΓΚΑΤΑΣΤΑΣΕΙΣ ΤΜΗΜΑΤΩΝ  
ΕΘΝΟΛΟΓΙΑΣ - ΙΣΤΟΡΙΑΣ ΚΑΙ ΦΙΛΟΛΟΓΙΑΣ

ΣΤΑΔΙΟ  
ΜΕΛΕΤΗΣ :

ΚΑΤΑΣΚΕΥΑΣΤΙΚΕΣ ΛΕΠΤΟΜΕΡΕΙΕΣ

|              |                   |  |            |              |
|--------------|-------------------|--|------------|--------------|
| αριθμ. επων. | E Λ Λ 3 4 6 5     | αριθμ.   | A3         | ΚΑΜΑΚΑ       |
| ΜΕΛΕΤΗ:      | μετ. Σ. ΜΟΥΡΩΣΕ   | εγκρίθηκε  | 00.03.2000 | αποφασισμένο |
| ΣΥΜΒΑΣΗ:     | μετ. Ο. ΙΩΑΝΝΙΔΟΥ | εγκρίθηκε  | 00.03.2000 | αποφασισμένο |
| ΕΛΕΓΧΟΣ:     | μετ. Α. ΠΡΑΚΙΝΟΥ  | εγκρίθηκε  | 00.03.2000 | αποφασισμένο |
|              |                   | <div> <div> D 0 0 1 0 3 </div> <div>0</div> </div> |            |              |

|        |                   |
|--------|-------------------|
| ΕΠΙΣΤΗ | Υποσηψη           |
|        | ΣΦΡΑΓΙΔΑ ΜΕΛΕΤΗΤΗ |

ΙΔΙΩΤΙΚΟΣ ΧΩΡΟΣ



1. ΟΛΕΣ ΟΙ ΔΙΑΣΤΑΣΕΙΣ ΕΙΝΑΙ ΣΕ χλστ.
2. ΤΑ ΜΕΤΑΛΛΙΚΑ ΣΤΟΙΧΕΙΑ ΓΑΛΒΑΝΙΣΜΕΝΑ ΕΝ ΘΕΡΜΩ.
3. Η ΚΑΤΑΣΚΕΥΗ ΤΩΝ ΚΑΣΩΝ ΑΠΟ ΕΛΑΣΜΑ 2mm
4. Η ΠΙΣΤΟΠΟΙΗΣΗ ΤΩΝ ΘΥΡΩΝ Τ90 ΓΙΑ ΠΥΡΑΣΦΑΛΕΙΑ ΚΑΤΑ ΔΙΝ 4102 ΚΑΙ ΑΡΙΘΜΟ ΠΙΣΤΟΠΟΙΗΤΙΚΟΥ.

ΕΡΩΤ: ΚΤΙΡΙΑΚΕΣ ΕΓΚΑΤΑΣΤΑΣΕΙΣ ΤΜΗΜΑΤΩΝ  
ΕΘΝΟΛΟΓΙΑΣ - ΙΣΤΟΡΙΑΣ ΚΑΙ ΦΙΛΟΛΟΓΙΑΣ

ΣΤΑΔΙΟ ΜΕΛΕΤΗΣ : ΚΑΤΑΣΚΕΥΑΣΤΙΚΕΣ ΛΕΠΤΟΜΕΡΕΙΕΣ

|         |                 |
|---------|-----------------|
| ΕΓΧΡΩΣΗ | Υποχρώση        |
|         | ΣΟΡΑΝΩ ΜΕΛΕΤΗΤΗ |



## ΤΥΠΟΣ Ε



— ΛΑΜΑ ΑΓΚΙΡΩΣΗΣ

ΣΙΜΕΝΤΟΚΟΝΙΑ ΠΛΗΡΩΣΗΣ

ΕΛΑΣΤΙΚΗ ΔΙΑΤΟΜΗ  
ΑΝΘΕΚΤΙΚΗ ΣΤΗ ΦΩΤΙΑ

**ΣΗΜΕΙΩΣΗ :**

1. ΟΛΕΣ ΟΙ ΔΙΑΣΤΑΣΕΙΣ ΕΙΝΑΙ ΣΕ χλστ.
2. ΤΑ ΜΕΤΑΛΛΙΚΑ ΣΤΟΙΧΕΙΑ ΓΑΛΒΑΝΙΣΜΕΝΑ ΕΝ ΘΕΡΜΩ.
3. Η ΚΑΤΑΣΚΕΥΗ ΤΩΝ ΚΑΣΩΝ ΑΠΟ ΕΛΑΣΜΑ 2mm
4. Η ΠΙΣΤΟΠΟΙΗΣΗ ΤΩΝ ΘΥΡΩΝ Τ90 ΓΙΑ ΠΥΡΑΣΦΑΛΕΙΑ ΚΑΤΑ DIN 4102 ΚΑΙ ΑΡΙΘΜΟ ΠΙΣΤΟΠΟΙΗΤΙΚΟΥ.

ΕΠΙΟΜΟΤΗΣ:

**ΔΗΜΟΚΡΙΤΕΙΟ ΠΑΝΕΠΙΣΤΗΜΙΟ ΘΡΑΚΗΣ**

EPFO:

ΚΤΙΡΙΑΚΕΣ ΕΓΚΑΤΑΣΤΑΣΕΙΣ ΤΜΗΜΑΤΩΝ  
ΕΘΝΟΛΟΓΙΑΣ - ΙΣΤΟΡΙΑΣ ΚΑΙ ΦΙΛΟΛΟΓΙΑΣ

MEATHTEZ:

**■ ■ ■ ΓΡΑΦΕΙΟ ΔΟΞΙΑΔΗ**  
**■ ■ ■ ΣΥΜΒΟΥΛΟΙ ΓΙΑ ΑΝΑΠΤΥΞΗ ΚΑΙ ΟΙΚΙΣΤΙΚΗ Α.Ε.**  
 ■ ■ ■ Α. Μαρκοπούλου 467, Άγ. Γεωργίου, 152 42, Αθήνα/Τηλ. (01) 0310800-74 FAX (01) 0310875  
 e-mail: [doxiadis@techlink.gr](mailto:doxiadis@techlink.gr)

 **LDK** - ΣΥΜΒΟΥΛΟΙ ΤΕΧΝΙΚΩΝ ΚΑΙ  
 ΑΝΑΠΤΥΞΙΑΚΩΝ ΕΡΓΩΝ  
 **LDK** ΣΤ. ΠΡΑΝΤΑΝΤΙΜΟΥ 7, 113 61, ΑΘΗΝΑ/Τηλ. (21) 8523880 FAX (21) 8517281

ΣΤΑΔΙΟ

## ΚΑΤΑΣΚΕΥΑΣΤΙΚΕΣ ΛΕΠΤΟΜΕΡΕΙΕΣ

ΤΙΤΛΟΣ:

ΚΑΣΣΕΣ ΘΥΡΩΝ Τ90 ΤΥΠΟΣ Ε  
ΟΡΙΖΟΝΤΙΑ ΤΟΜΗ

|              |             |            |                |                |                 |           |                |       |                |
|--------------|-------------|------------|----------------|----------------|-----------------|-----------|----------------|-------|----------------|
| αριθμ. επων. | ΕΛΛΑΣ 4 6 5 |            |                |                | αριθμ.          | Α3 ΚΑΝΑΚΑ |                | 1 : 1 |                |
| ΠΕΡΙΕΤΗ :    | επώνυμ      | ημερομηνία | αριθμ. εντύπου | αριθμ. εντύπου | ΑΡΙΘΜΟΣ ΣΧΕΔΙΟΥ |           |                |       |                |
| ΣΧΕΔΙΑΣΗ :   | επώνυμ      | ημερομηνία | αριθμ. εντύπου | αριθμ. εντύπου | αριθμ. εντύπου  |           | αριθμ. εντύπου |       | αριθμ. εντύπου |
| ΕΛΕΓΧΟΣ :    | επώνυμ      | ημερομηνία | αριθμ. εντύπου | αριθμ. εντύπου | D 0 0 1 0 5 0   |           |                |       |                |

ΕΓΚΡΙΣΗ

Υπογραφή

ΣΦΡΑΓΙΔΑ ΜΕΛΕΤΗΤΗ

ΤΥΠΟΣ F

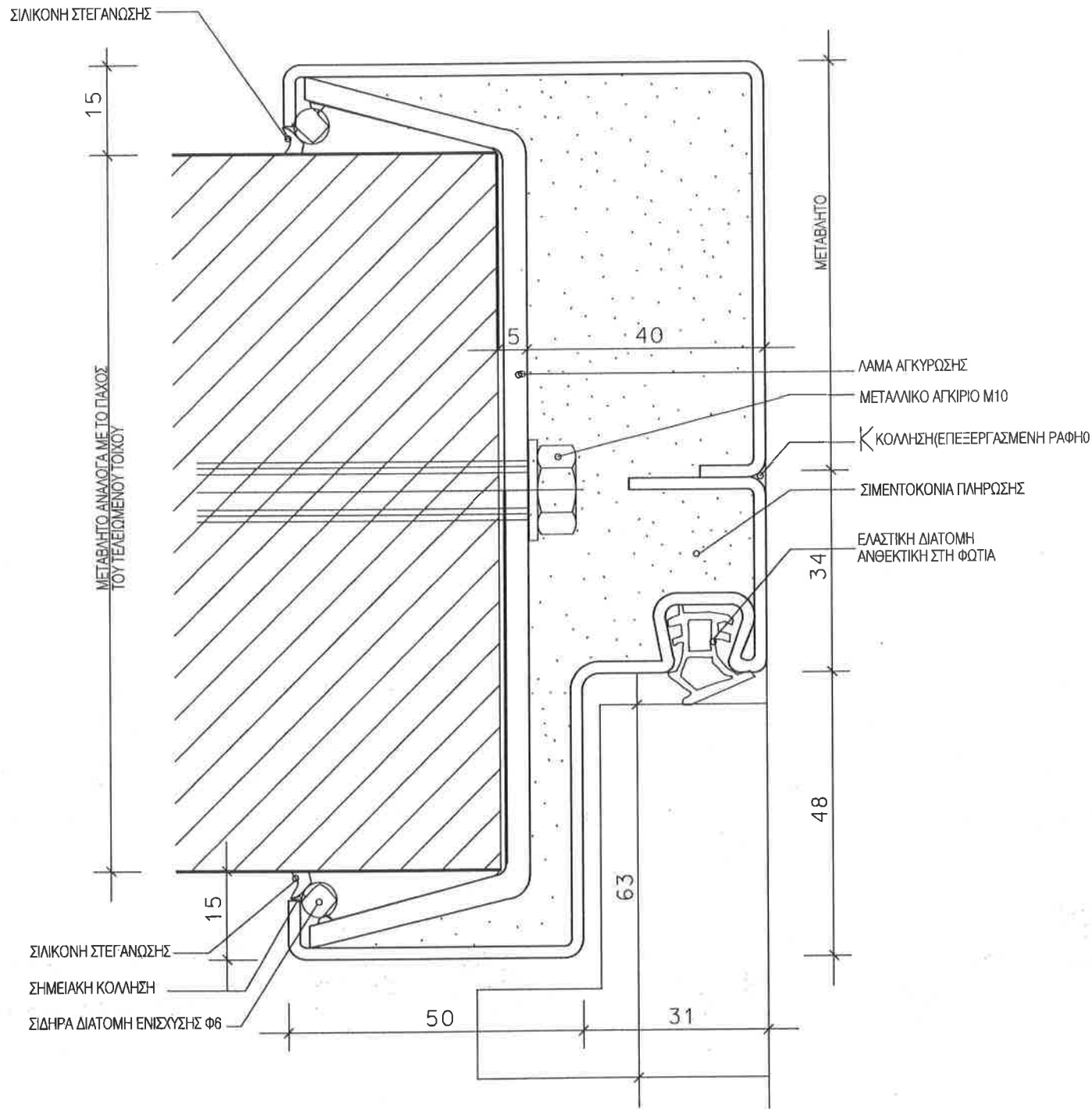

- ΣΗΜΕΙΩΣΗ :
- 1. ΟΛΕΣ ΟΙ ΔΙΑΣΤΑΣΕΙΣ ΕΙΝΑΙ ΣΕ χλστ.
  - 2. ΤΑ ΜΕΤΑΛΛΙΚΑ ΣΤΟΙΧΕΙΑ ΓΑΛΒΑΝΙΣΜΕΝΑ ΕΝ ΘΕΡΜΩ.
  - 3. Η ΚΑΤΑΣΚΕΥΗ ΤΩΝ ΚΑΣΩΝ ΑΠΟ ΕΛΑΣΜΑ 2mm
  - 4. Η ΠΙΣΤΟΠΟΙΗΣΗ ΤΩΝ ΘΥΡΩΝ Τ90 ΓΙΑ ΠΥΡΑΣΦΑΛΕΙΑ ΚΑΤΑ ΔΙΝ 4102 ΚΑΙ ΑΡΙΘΜΟ ΠΙΣΤΟΠΟΙΗΤΙΚΟΥ.

ΕΡΓΟΔΟΤΗΣ: ΔΗΜΟΚΡΙΤΕΙΟ ΠΑΝΕΠΙΣΤΗΜΙΟ ΘΡΑΚΗΣ

ΕΡΓΟ: ΚΤΙΡΙΑΚΕΣ ΕΓΚΑΤΑΣΤΑΣΕΙΣ ΤΜΗΜΑΤΩΝ ΕΘΝΟΛΟΓΙΑΣ - ΙΣΤΟΡΙΑΣ ΚΑΙ ΦΙΛΟΛΟΓΙΑΣ

ΜΕΛΕΤΗΤΕΣ:

**ΓΡΑΦΕΙΟ ΔΟΞΙΑΔΗ**  
ΣΥΜΒΟΥΛΟΙ ΓΙΑ ΑΝΑΠΤΥΞΗ ΚΑΙ ΟΙΚΙΣΤΙΚΗ Α.Ε.  
Α. Μαρτυρών 402, Αγ. Παρασκευή, 153 02, ΑΘΗΝΑ/Γραφ. Φ/Υ: 0210-9900-24 FAX (01) 0210-9905  
e-mail: doxiadis@teshlink.gr

**Λ Δ Κ** - ΣΥΜΒΟΥΛΟΙ ΤΕΧΝΙΚΩΝ ΚΑΙ ΑΝΑΠΤΥΞΙΑΚΩΝ ΕΡΓΩΝ  
001, ΣΥΝΤΑΚΤΗΡΙΑΣΤΩ 7, 115 01, ΑΘΗΝΑ/Γραφ. Φ/Υ: 0210-9900-24 FAX (01) 0210-9905

ΣΤΑΔΙΟ ΜΕΛΕΤΗΣ: ΚΑΤΑΣΚΕΥΑΣΤΙΚΕΣ ΛΕΠΤΟΜΕΡΕΙΕΣ

ΤΙΤΛΟΣ: ΚΑΣΣΕΣ ΘΥΡΩΝ Τ90 ΤΥΠΟΣ F ΣΕ ΚΟΙΝΟΧΡΗΣΤΟΥΣ ΧΩΡΟΥΣ  
ΟΡΙΖΟΝΤΙΑ ΤΟΜΗ

|            |                     |            |            |         |                 |
|------------|---------------------|------------|------------|---------|-----------------|
| κλίμακα    | Ε, Α, Λ, 3, 4, 6, 5 | φύλλο      | Α3         | ΚΩΔΙΚΑΣ | 1:1             |
| ΜΕΛΕΤΗ :   | σκη: Σ. ΜΟΥΣΚΗΣ     | ημερομηνία | 00.03.2000 | αποδοχή | ΑΡΙΘΜΟΣ ΣΧΕΔΙΟΥ |
| ΣΧΕΔΙΑΣΗ : | σκη: Ο. ΤΖΑΜΕΤΟΥ    | ημερομηνία | 00.03.2000 | αποδοχή | αποδοχή         |
| ΕΛΕΓΧΟΣ :  | σκη: Α. ΑΡΑΒΩΤΟΥ    | ημερομηνία | 00.03.2000 | αποδοχή | αποδοχή         |

|         |                   |
|---------|-------------------|
| ΕΓΚΡΙΣΗ | Υπογραφή          |
|         |                   |
|         | ΣΦΡΑΓΙΔΑ ΜΕΛΕΤΗΤΗ |

## ΤΥΠΟΣ G

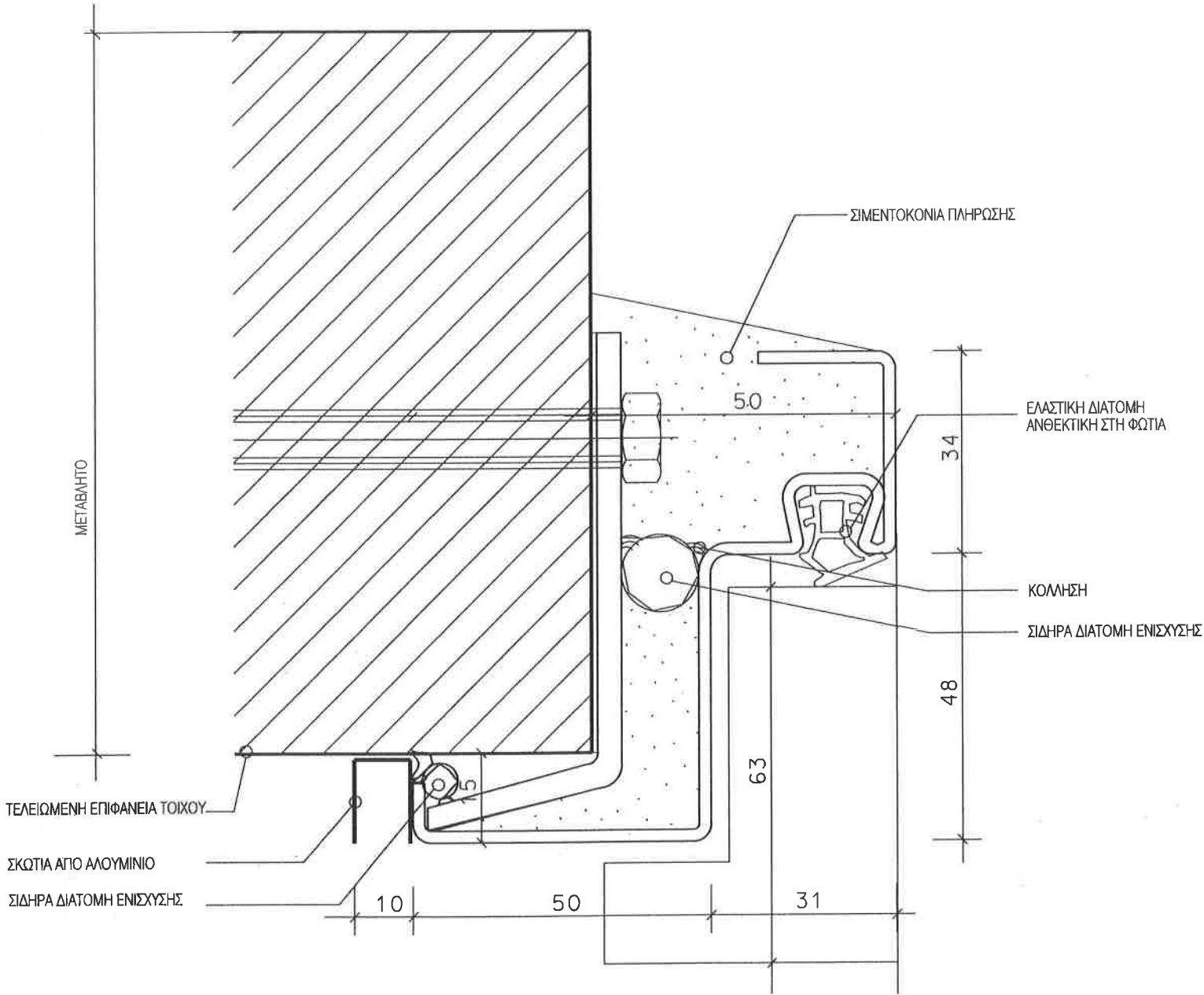

ΣΗΜΕΙΩΣΗ :

1. ΟΛΕΣ ΟΙ ΔΙΑΣΤΑΣΕΙΣ ΕΙΝΑΙ ΣΕ χλστ.
2. ΤΑ ΜΕΤΑΛΛΙΚΑ ΣΤΟΙΧΕΙΑ ΓΑΛΒΑΝΙΣΜΕΝΑ ΕΝ ΘΕΡΜΩ.
3. Η ΚΑΤΑΣΚΕΥΗ ΤΩΝ ΚΑΣΩΝ ΑΠΟ ΕΛΑΣΜΑ 2mm
4. Η ΠΙΣΤΟΠΟΙΗΣΗ ΤΩΝ ΘΥΡΩΝ T90 ΓΙΑ ΠΥΡΑΣΦΑΛΕΙΑ ΚΑΤΑ DIN 4102 ΚΑΙ ΑΡΙΘΜΟ ΠΙΣΤΟΠΟΙΗΤΙΚΟΥ.

ΕΡΓΟΔΟΤΗΣ:

**ΔΗΜΟΚΡΙΤΕΙΟ ΠΑΝΕΠΙΣΤΗΜΙΟ ΘΡΑΚΗΣ**

EPTO:

ΚΤΙΡΙΑΚΕΣ ΕΓΚΑΤΑΣΤΑΣΕΙΣ ΤΜΗΜΑΤΩΝ  
ΕΘΝΟΛΟΓΙΑΣ - ΙΣΤΟΡΙΑΣ ΚΑΙ ΦΙΛΟΛΟΓΙΑΣ

**MEATHTEX:**

**ΓΡΑΦΕΙΟ ΔΟΞΙΑΔΗ**  
ΣΥΜΒΟΥΛΟΙ ΓΙΑ ΑΝΑΠΤΥΞΗ ΚΑΙ ΟΙΚΙΣΤΙΚΗ Α.Ε.  
Λ. Μεσογείων 467, Αγ. Παρασκευή, 153 42, ΑΘΗΝΑ/Ατ. (Τ) 0110480-74 FAX (Τ) 0110476  
e-mail: doxiadis@technlink.gr

**LDK ΑΔΚ** ΣΥΜΒΟΥΛΟΙ ΤΕΧΝΙΚΩΝ ΚΑΙ  
ΑΝΑΠΤΥΞΙΑΚΩΝ ΕΡΓΩΝ  
ΣΤΕ ΤΡΙΑΝΤΑΡΗΛΟΥ 7, 115 61, ΑΘΗΝΑ/Τηλ (01) 0020000 FAX (01) 0017001

ΣΤΑΔΙΟ

ΣΤΑΘΙΟ  
ΜΕΤΕΩΡΗΣ :

## ΚΑΤΑΣΚΕΥΑΣΤΙΚΕΣ ΛΕΠΤΟΜΕΡΕΙΕΣ

ΠΤΑΟΣ:

ΚΑΣΕΣ ΘΥΡΙΔΩΝ Τ90 ΤΥΠΟΣ G  
ΣΕ ΧΩΡΟΥΣ Η/Μ ΚΑΙ ΠΡΟΣΒΑΣΗΣ ΣΕ  
ΦΡΕΑΡ ΕΓΚΑΤΑΣΤΑΣΕΩΝ

ΟΡΙΖΟΝΤΙΑ ΤΟΜΗ

|                |       |                     |           |            |           |                  |                |                |
|----------------|-------|---------------------|-----------|------------|-----------|------------------|----------------|----------------|
| αριθμός σφραγ. |       | Ε, Α, Β, 3, 4, 6, 5 |           | γυαλί      | A3        | ΚΥΜΑΚΑ           | 1:1            |                |
| ΜΕΤΕΤΗ:        | πρωτ. | Ε. ΜΟΥΖΑΚΗΣ         | παραπομπή | 00.03.2000 | καταγραφή | ΑΡΧΙΜΟΣ ΣΤΕΦΑΝΟΥ |                |                |
| ΣΥΝΔΕΣΗ:       | πρωτ. | Ο. ΤΑΝΕΤΟΥ          | παραπομπή | 00.03.2000 | καταγραφή | αριθμός σφραγ.   | αριθμός σφραγ. | αριθμός σφραγ. |
| ΕΛΕΓΧΟΣ:       | πρωτ. | Α. ΠΑΥΛΙΔΟΥ         | παραπομπή | 00.03.2000 | καταγραφή | D 00 1 0 7 0     |                |                |

ΕΓΚΡΙΣΗ

Υπογραφή

ΣΦΡΑΓΙΔΑ ΜΕΛΕΤΗΤΗ

ΤΥΠΟΣ Ν

ΙΔΙΩΤΙΚΟΣ ΧΩΡΟΣ

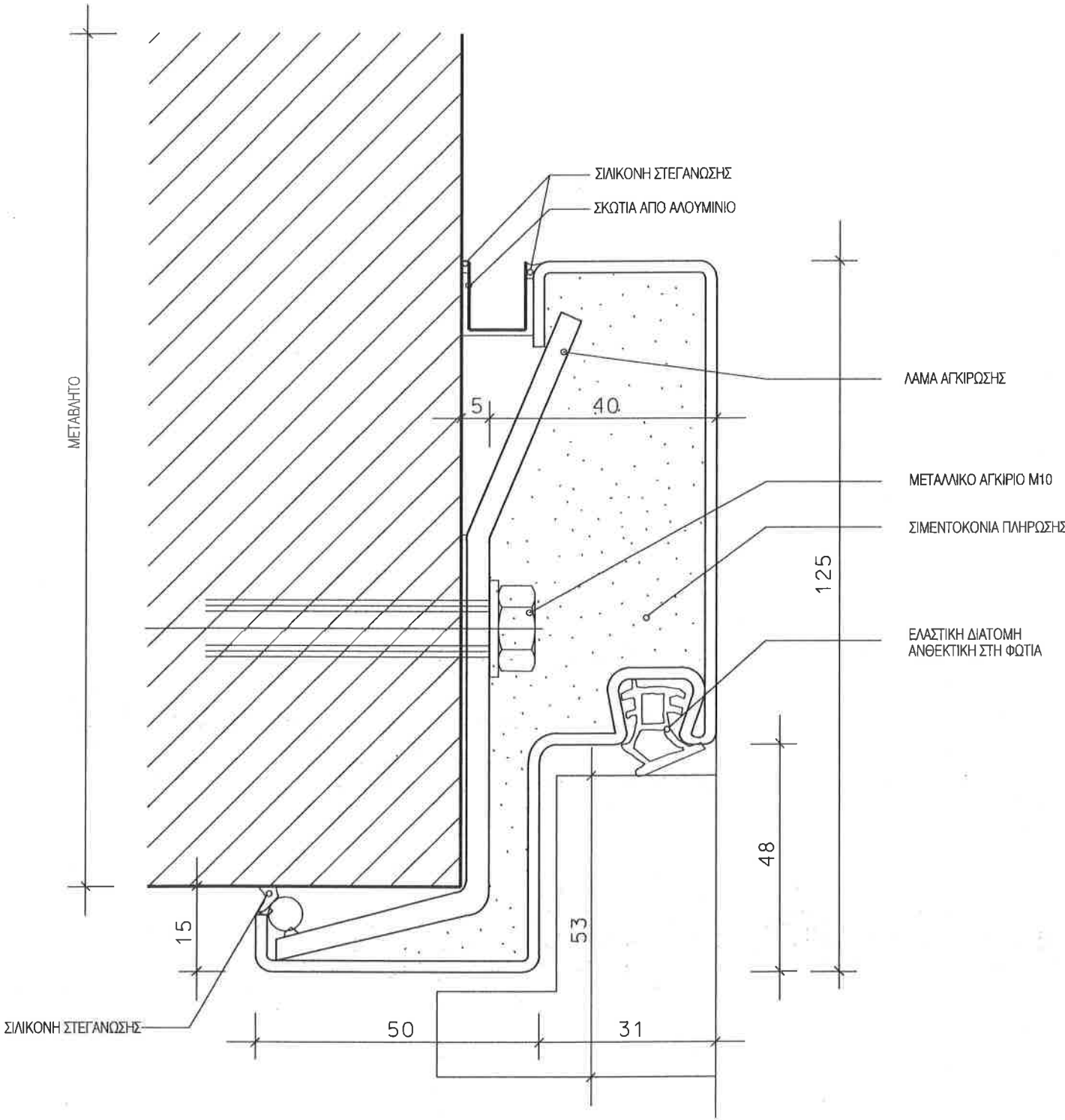

ΚΟΙΝΟΧΡΗΣΤΟΣ ΧΩΡΟΣ

- ΣΗΜΕΙΩΣΗ :
- ΟΛΕΣ ΟΙ ΔΙΑΣΤΑΣΕΙΣ ΕΙΝΑΙ ΣΕ χλστ.
  - ΤΑ ΜΕΤΑΛΛΙΚΑ ΣΤΟΙΧΕΙΑ ΓΑΛΒΑΝΙΣΜΕΝΑ ΕΝ ΘΕΡΜΩ.
  - Η ΚΑΤΑΣΚΕΥΗ ΤΩΝ ΚΑΣΩΝ ΑΠΟ ΕΛΑΣΜΑ 1.5mm
  - Η ΚΑΤΑΣΚΕΥΗ ΤΩΝ ΘΥΡΩΝ ΣΥΜΦΩΝΑ ΜΕ ΤΟ DIN 18095

|                     |   |            |            |        |                   |
|---------------------|---|------------|------------|--------|-------------------|
| ΕΡΓΟΔΟΤΗΣ :         | ΔΗΜΟΚΡΕΙΟ ΠΑΝΕΠΙΣΤΗΜΙΟ ΘΡΑΚΗΣ   |            |            |        |                   |
| ΕΡΓΟ :              | ΚΤΙΡΙΑΚΕΣ ΕΓΚΑΤΑΣΤΑΣΕΙΣ ΤΜΗΜΑΤΩΝ<br>ΕΘΝΟΛΟΓΙΑΣ - ΙΣΤΟΡΙΑΣ ΚΑΙ ΦΙΛΟΛΟΓΙΑΣ  |            |            |        |                   |
| ΜΕΛΕΤΗΤΕΣ :         | <div><div><div>■ ■ ■</div><div>ΓΡΑΦΕΙΟ ΔΟΞΙΑΔΗ</div><div>ΣΥΜΒΟΥΛΟΙ ΓΙΑ ΑΝΑΠΤΥΞΗ ΚΑΙ ΟΙΚΙΣΤΙΚΗ Α.Ε.</div><div>Α. ΜΕΣΣΗΡΗ 482, Π. ΓΟΥΡΑΝΙΔΗ, 133 45, ΑΘΗΝΑ/Τηλ: 011 2046900-74 FAX 011 2046975<br/>e-mail: doxiadis@tecdelta.gr</div></div><div><div>■ ■ ■</div><div>Λ. Δ. Κ. Α. Δ. Κ.</div><div>ΣΥΜΒΟΥΛΟΙ ΤΕΧΝΙΚΩΝ ΚΑΙ<br/>ΑΝΑΠΤΥΞΙΑΚΩΝ ΕΡΓΩΝ</div><div>331 ΤΡΥΠΑΝΟΠΛΟΥΤ, 112 01, ΑΘΗΝΑ/Τηλ: 011 4020000 FAX 011 0111001</div></div></div> |            |            |        |                   |
| ΣΤΑΔΙΟ<br>ΜΕΛΕΤΗΣ : | ΚΑΤΑΣΚΕΥΑΣΤΙΚΕΣ ΛΕΠΤΟΜΕΡΕΙΕΣ  |            |            |        |                   |
| ΤΙΤΛΟΣ :            | ΚΑΣΣΕΣ ΚΑΠΝΟΣΤΕΓΩΝ ΘΥΡΩΝ ΤΥΠΟΥ Ν<br>ΙΔΙΩΤΙΚΩΝ ΧΩΡΩΝ   |            |            |        |                   |
|                     | ΟΡΙΖΟΝΤΙΑ ΤΟΜΗ  |            |            |        |                   |
| κλίμακας            | Ε, Λ, Α, 3, 4, 6, 5   | αριθμ.     | A3         | ΚΑΘΑΚΑ | 1 : 1             |
| ΜΕΛΕΤΗ :            | Σ. ΜΟΥΖΩΝΗΣ   | ημερομηνία | 00.03.2000 | αριθμ. | ΑΡΙΘΜΟΣ ΣΧΕΔΙΟΥ   |
| ΣΧΕΔΙΑΣΗ :          | Ο. ΤΖΗΜΕΤΟΥ   | ημερομηνία | 00.03.2000 | αριθμ. |                   |
| ΕΛΕΓΧΟΣ :           | Α. ΔΡΑΚΙΝΟΥ   | ημερομηνία | 00.03.2000 | αριθμ. |                   |
| ΕΓΓΡΑΦΗ             |   |            |            |        | Υπογραφή          |
|                     |   |            |            |        | ΣΦΡΑΓΙΔΑ ΜΕΛΕΤΗΤΗ |

ΤΥΠΟΣ R

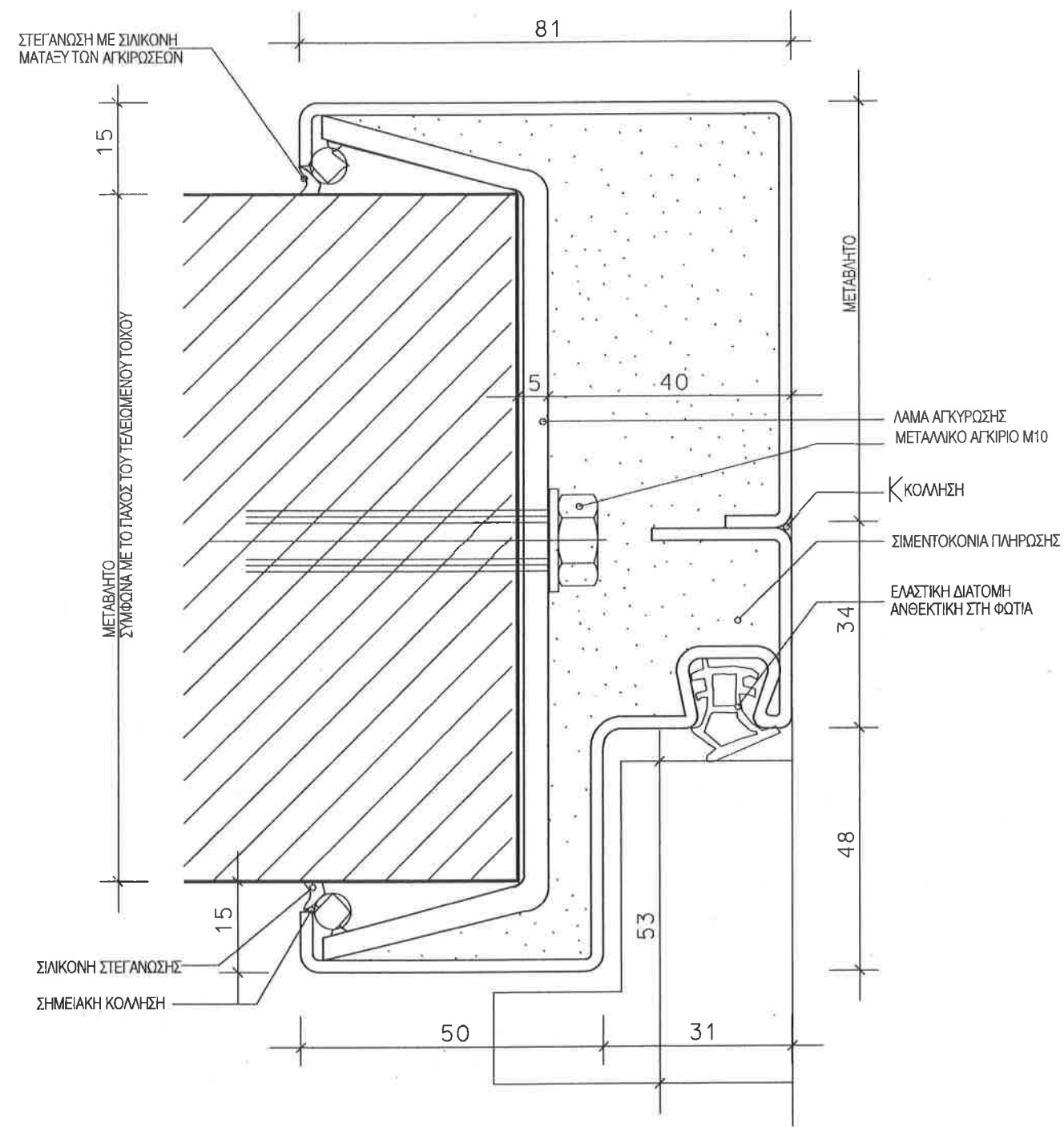

- ΣΗΜΕΙΩΣΗ :
- ΟΛΕΣ ΟΙ ΔΙΑΣΤΑΣΕΙΣ ΕΙΝΑΙ ΣΕ χλστ.
  - ΤΑ ΜΕΤΑΛΛΙΚΑ ΣΤΟΙΧΕΙΑ ΓΑΛΒΑΝΙΣΜΕΝΑ ΕΝ ΘΕΡΜΩ.
  - Η ΚΑΤΑΣΚΕΥΗ ΤΩΝ ΚΑΣΩΝ ΑΠΟ ΕΛΑΣΜΑ 1.5mm
  - Η ΚΑΤΑΣΚΕΥΗ ΤΩΝ ΘΥΡΩΝ ΣΥΜΦΩΝΑ ΜΕ ΤΟ DIN 18095

ΕΡΓΟΔΟΤΗΣ: ΔΗΜΟΚΡΙΤΕΙΟ ΠΑΝΕΠΙΣΤΗΜΙΟ ΘΡΑΚΗΣ

ΕΡΓΟ: ΚΤΙΡΙΑΚΕΣ ΕΓΚΑΤΑΣΤΑΣΕΙΣ ΤΜΗΜΑΤΩΝ ΕΘΝΟΛΟΓΙΑΣ - ΙΣΤΟΡΙΑΣ ΚΑΙ ΦΙΛΟΛΟΓΙΑΣ

ΜΕΛΕΤΗΤΕΣ: ΓΡΑΦΕΙΟ ΔΟΞΙΑΔΗ  
ΣΥΜΒΟΥΛΟΙ ΓΙΑ ΑΝΑΠΤΥΞΗ ΚΑΙ ΟΙΚΙΣΤΙΚΗ Α.Ε.  
Α. Δοξιάδης ΕΠ., Π. Πετρίδης, Ι.Σ. Δοξιάδης, Φ.Ι. Ιστορίδης-Τ.Η. Γακ. (Ο) ΔΕΛΦΙΝ  
e-mail: doxiadis@technix.gr  
LDK AΔK - ΣΥΜΒΟΥΛΟΙ ΤΕΧΝΙΚΩΝ ΚΑΙ ΑΝΑΠΤΥΞΙΑΚΩΝ ΕΡΓΩΝ  
ΑΔΚ - ΣΤ. ΤΡΑΝΤΑΛΗΡΑΚΟΥ 2, 113 41, ΑΘΗΝΑ (Ο) (Ο) 0692200 FAX (Ο) 0611701

ΣΤΑΔΙΟ ΜΕΛΕΤΗΣ: ΚΑΤΑΣΚΕΥΑΣΤΙΚΕΣ ΛΕΠΤΟΜΕΡΕΙΕΣ

ΤΙΤΛΟΣ: ΚΑΣΕΣ ΚΑΠΝΟΣΤΕΓΩΝ ΘΥΡΩΝ ΤΥΠΟΥ R ΚΟΙΝΟΧΡΗΣΤΩΝ ΧΩΡΩΝ

ΟΡΙΖΟΝΤΙΑ ΤΟΜΗ

|           |                     |       |            |         |                 |
|-----------|---------------------|-------|------------|---------|-----------------|
| κλίμακα   | Ε, Α, Β, 3, 4, 6, 5 | αριθ. | A3         | κλίμακα | 1:1             |
| ΜΕΛΕΤΗ:   | Σ. ΜΟΥΣΑΚΟΣ         | ημερ. | 00.03.2000 | αριθ.   | ΑΡΙΘΜΟΣ ΣΧΕΔΙΟΥ |
| ΣΧΕΔΙΑΣΗ: | Α. ΧΡΗΜΗ            | ημερ. | 00.03.2000 | αριθ.   | 0001090         |
| ΕΛΕΓΧΟΣ:  | Α. ΘΡΑΝΟΥ           | ημερ. | 00.03.2000 | αριθ.   |                 |

|         |                   |
|---------|-------------------|
| ΕΓΚΡΙΣΗ | Υπογραφή          |
|         |                   |
|         | ΣΦΡΑΓΙΔΑ ΜΕΛΕΤΗΤΗ |



ΤΥΠΟΣ S

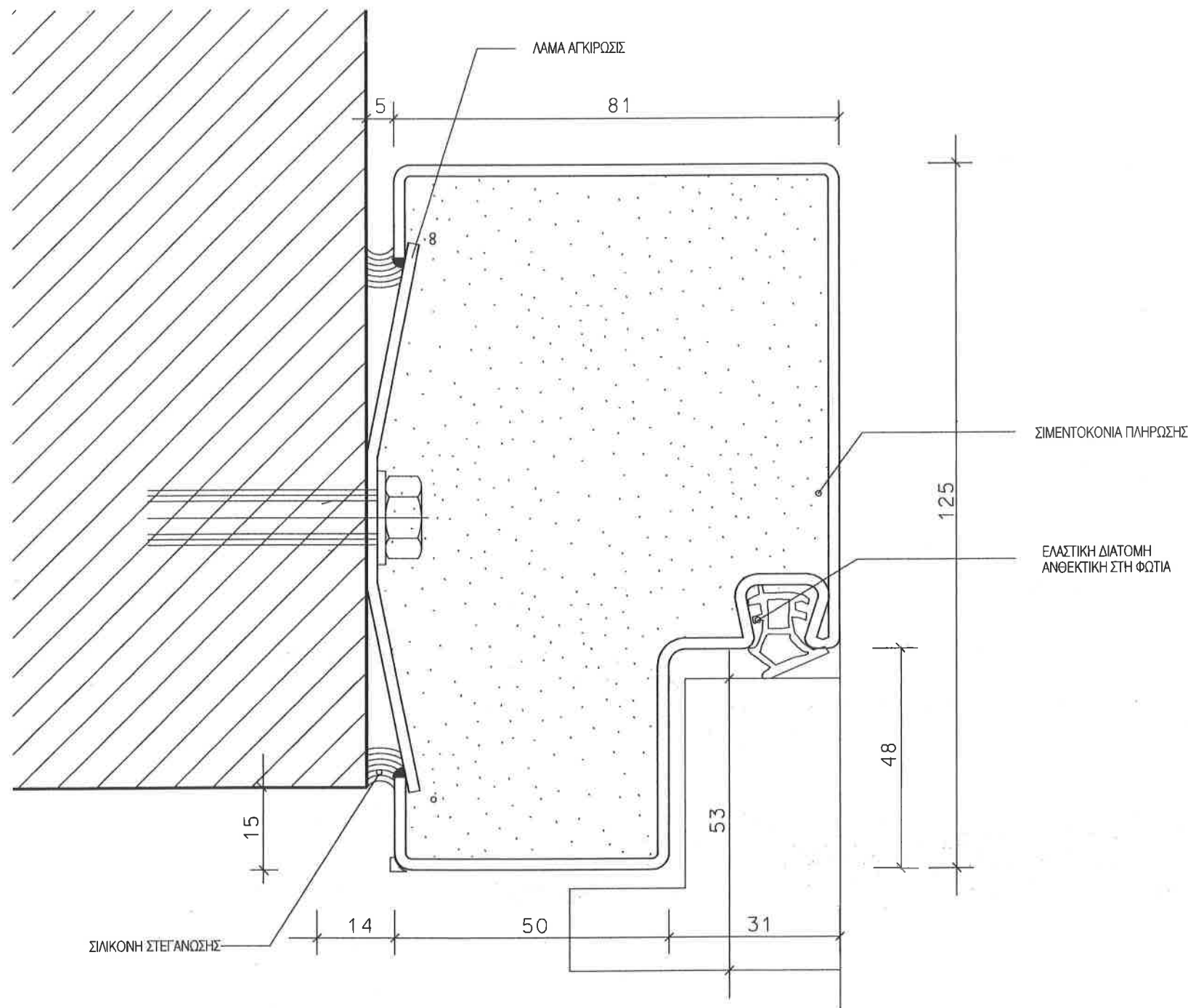

- ΣΗΜΕΙΩΣΗ :
1. ΟΛΕΣ ΟΙ ΔΙΑΣΤΑΣΕΙΣ ΕΙΝΑΙ ΣΕ χλστ.
  2. ΤΑ ΜΕΤΑΛΛΙΚΑ ΣΤΟΙΧΕΙΑ ΓΑΛΒΑΝΙΣΜΕΝΑ ΕΝ ΘΕΡΜΩ.
  3. Η ΚΑΤΑΣΚΕΥΗ ΤΩΝ ΚΑΣΩΝ ΑΠΟ ΕΛΑΣΜΑ 1.5mm
  4. Η ΚΑΤΑΣΚΕΥΗ ΤΩΝ ΘΥΡΩΝ ΣΥΜΦΩΝΑ ΜΕ ΤΟ DIN 18095

ΕΡΓΟΔΑΤΗΣ : ΔΗΜΟΚΡΙΤΕΙΟ ΠΑΝΕΠΙΣΤΗΜΙΟ ΘΡΑΚΗΣ

ΕΡΓΟ : ΚΤΙΡΙΑΚΕΣ ΕΓΚΑΤΑΣΤΑΣΕΙΣ ΤΜΗΜΑΤΩΝ ΕΘΝΟΛΟΓΙΑΣ - ΙΣΤΟΡΙΑΣ ΚΑΙ ΦΙΛΟΛΟΓΙΑΣ

ΜΕΛΕΤΗΤΕΣ : ΓΡΑΦΕΙΟ ΔΟΞΙΑΔΗ  
ΣΥΜΒΟΥΛΟΙ ΓΙΑ ΑΝΑΠΤΥΞΗ ΚΑΙ ΟΙΚΙΣΤΙΚΗ Α.Ε.  
Α. ΜΕΛΕΤΕΣ ΑΕΤ, Αρ. Πρωτοκόλλ. 113/02, ΑΘΗΝΑ/Τηλ. 011 00100074 FAX 011 0010075  
e-mail: doxiadis@iweblink.gr  
ΛΔΚ ΛΔΚ - ΣΥΜΒΟΥΛΟΙ ΤΕΧΝΙΚΩΝ ΚΑΙ ΑΝΑΠΤΥΞΙΑΚΩΝ ΕΡΓΩΝ  
ΑΔΚ - ΣΠ. ΤΡΑΝΚΑΡΑΡΑΚΗ 7, 113 01, ΑΘΗΝΑ/Τηλ. 011 000000 FAX 011 0011001

ΣΤΑΔΙΟ ΜΕΛΕΤΗΣ : ΚΑΤΑΣΚΕΥΑΣΤΙΚΕΣ ΛΕΠΤΟΜΕΡΕΙΕΣ

ΤΙΤΛΟΣ : ΚΑΣΣΕΣ ΚΑΠΝΟΣΤΕΓΩΝ ΘΥΡΩΝ ΤΥΠΟΥ S  
ΟΡΙΖΟΝΤΙΑ ΤΟΜΗ

|              |                     |            |        |                 |     |
|--------------|---------------------|------------|--------|-----------------|-----|
| κλίμακα      | Ε, Λ, Λ, 3, 4, 6, 5 | αριθμ.     | A3     | ΚΩΔΙΚΑ          | 1:1 |
| ΜΕΛΕΤΗ :     | Σ. ΜΟΥΣΩΝΗΣ         | 00.03.2000 | αριθμ. | ΑΡΙΘΜΟΣ ΣΧΕΔΙΟΥ |     |
| ΣΧΕΔΙΑΣΗ :   | Α. ΚΑΡΑΛΗ           | 00.03.2000 | αριθμ. |                 |     |
| ΕΛΕΓΧΟΣ :    | Α. ΒΡΑΧΜΟΥ          | 00.03.2000 | αριθμ. |                 |     |
| D 00 1 1 0 0 |                     |            |        |                 |     |

|         |                   |
|---------|-------------------|
| ΕΓΚΡΙΣΗ | Υπογραφή          |
|         |                   |
|         | ΣΦΡΑΓΙΔΑ ΜΕΛΕΤΗΤΗ |

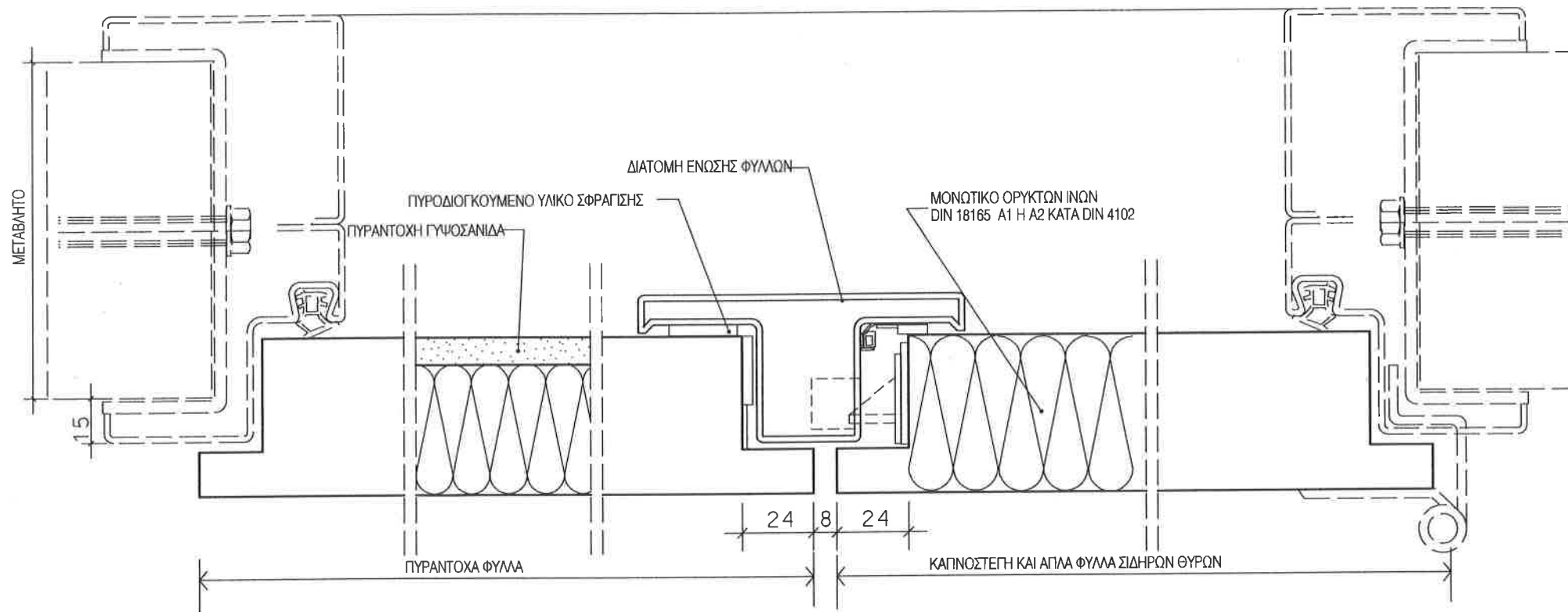

ΛΕΠΤΟΜΕΡΕΙΑ 01- ΔΙΠΛΑ ΦΥΛΛΑ

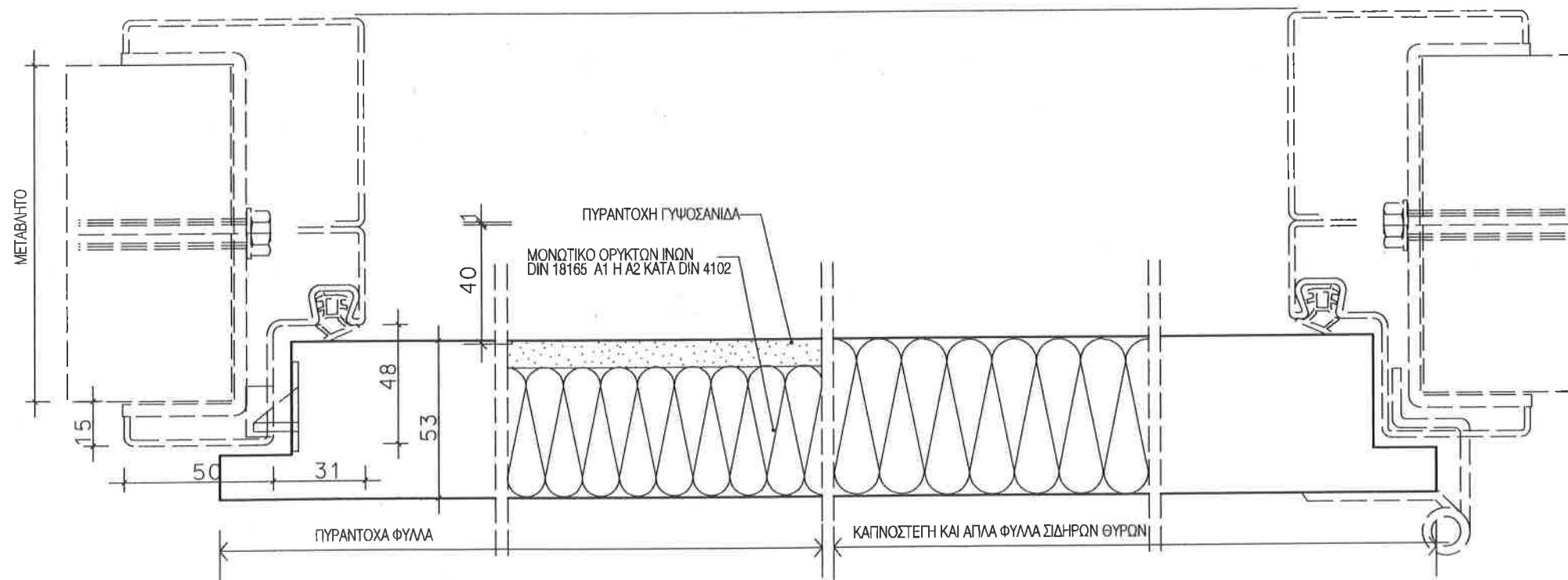

ΛΕΠΤΟΜΕΡΕΙΑ 02- ΜΟΝΑ ΦΥΛΛΑ

ΣΗΜΕΙΩΣΗ :

1. ΟΛΕΣ ΟΙ ΔΙΑΣΤΑΣΕΙΣ ΕΙΝΑΙ ΣΕ χλστ.
2. ΤΑ ΜΕΤΑΛΛΙΚΑ ΣΤΟΙΧΕΙΑ ΓΑΛΒΑΝΙΣΜΕΝΑ ΕΝ ΘΕΡΜΩ.
3. ΟΛΕΣ ΟΙ ΚΑΣΣΕΣ ΑΠΟ ΕΛΑΣΜΑ 2mm
4. Ο ΚΑΤΑΣΚΕΥΑΣΤΗΣ ΤΩΝ ΘΥΡΩΝ Τ30 ΘΑ ΠΡΟΜΗΘΕΥΣΕΙ ΠΙΣΤΟΠΟΙΗΤΙΚΟ ΣΥΜΦΩΝΑ ΜΕ ΤΟ DIN 4102

ΕΡΓΟΔΟΤΗΣ :

ΔΗΜΟΚΡΙΤΕΙΟ ΠΑΝΕΠΙΣΤΗΜΙΟ ΘΡΑΚΗΣ

ΘΥΟ :

ΚΤΙΡΙΑΚΕΣ ΕΓΚΑΤΑΣΤΑΣΕΙΣ ΤΜΗΜΑΤΩΝ  
ΕΘΝΟΛΟΓΙΑΣ - ΙΣΤΟΡΙΑΣ ΚΑΙ ΦΙΛΟΛΟΓΙΑΣ

ΜΕΛΕΤΗΤΕΣ :

**ΓΡΑΦΕΙΟ ΔΟΞΙΑΔΗ**  
ΣΥΜΒΟΥΛΟΙ ΓΙΑ ΑΝΑΠΤΥΞΗ ΚΑΙ ΟΙΚΙΣΤΙΚΗ Α.Ε.  
Α. Μαρτύρης 482, Αγ. Παρασκευή, 153 42, Αθήνα (Τηλ. 01) 6086700 FAX (01) 6086707  
e-mail: doxiadis@doxiadis.com

**ΛΔΚ ΛΔΚ** - ΣΥΜΒΟΥΛΟΙ ΤΕΧΝΙΚΩΝ ΚΑΙ  
ΑΝΑΠΤΥΞΙΑΚΩΝ ΕΡΓΩΝ  
(ΥΠΟΛΟΓΙΣΤΕΡΙΑ 21, 14610, ΚΗΦΙΣΙΑ Τηλ. 01) 6196500 FAX (01) 6196508  
e-mail: main@ldk.gr

ΣΤΑΔΙΟ  
ΜΕΛΕΤΗΣ :

ΚΑΤΑΣΚΕΥΑΣΤΙΚΕΣ ΛΕΠΤΟΜΕΡΕΙΕΣ

ΤΙΤΛΟΣ :

ΦΥΛΛΑ ΜΕΤΑΛΛΙΚΩΝ ΘΥΡΩΝ Τ30  
ΔΙΠΛΩΝ, ΜΟΝΩΝ ΚΑΙ ΑΠΛΩΝ

|                |                     |            |          |                   |          |
|----------------|---------------------|------------|----------|-------------------|----------|
| αριθμός φύλλου | Ε, Λ, Α, 3, 4, 6, 5 | αριθμός    | Α3       | ΚΑΛΩΔΙΑ           | 1:2      |
| ΜΕΛΕΤΗ :       | Σ. ΜΟΥΣΚΑΤΣΗΣ       | ημερομηνία | 05.07.99 | ΑΡΙΘΜΟΣ ΣΧΕΔΙΟΥ   |          |
| ΣΧΕΔΙΑΣΗ :     | Ο. ΤΖΑΝΕΤΟΥ         | ημερομηνία | 05.07.99 | αριθμός           | αριθμός  |
| ΕΛΕΓΧΟΣ :      | Α. ΠΡΑΚΤΗ           | ημερομηνία | 05.07.99 | <b>D 00 1 1 1</b> | <b>0</b> |

ΕΓΚΡΙΣΗ

Υπογραφή

ΣΦΡΑΓΙΔΑ ΜΕΛΕΤΗΤΗ

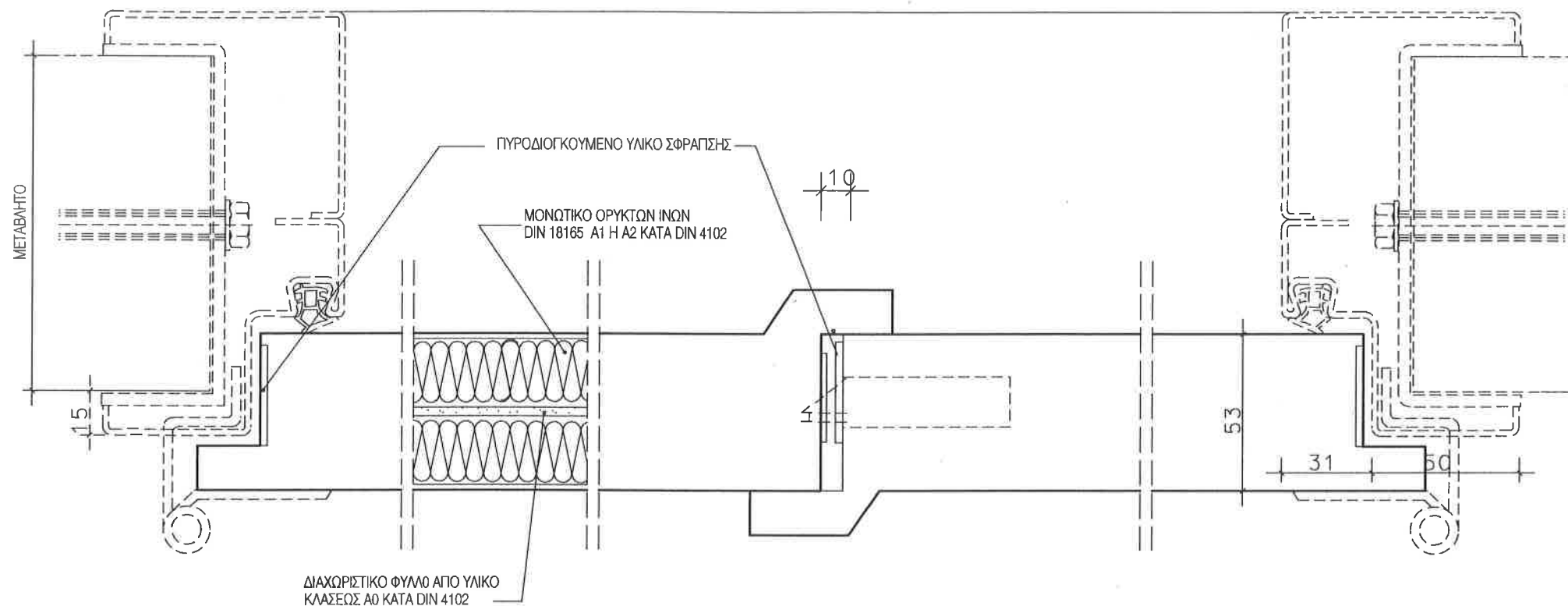

ΛΕΠΤΟΜΕΡΕΙΑ 01- ΔΙΠΛΑ ΦΥΛΛΑ

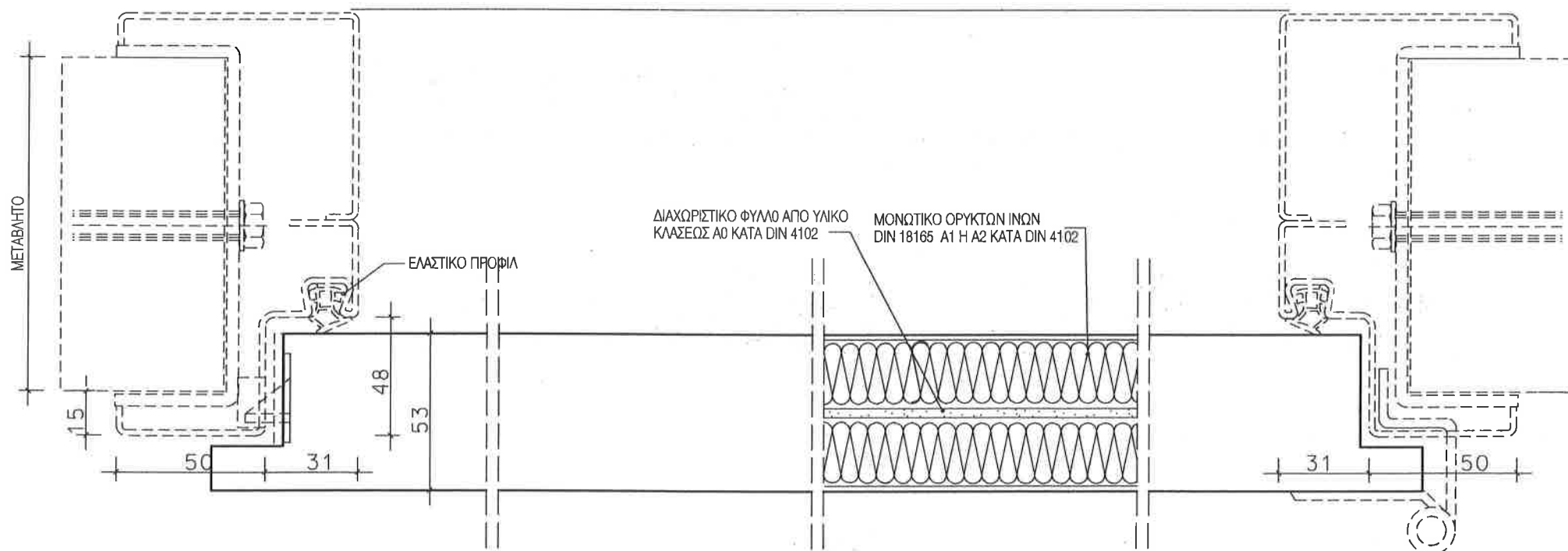

ΛΕΠΤΟΜΕΡΕΙΑ 02- ΜΟΝΑ ΦΥΛΛΑ

ΣΗΜΕΙΩΣΗ :

1. ΟΛΕΣ ΟΙ ΔΙΑΣΤΑΣΕΙΣ ΕΙΝΑΙ ΣΕ χλστ.
2. ΤΑ ΜΕΤΑΛΛΙΚΑ ΣΤΟΙΧΕΙΑ ΓΑΛΒΑΝΙΣΜΕΝΑ ΕΝ ΘΕΡΜΩ.
3. ΟΛΕΣ ΟΙ ΚΑΣΣΕΣ ΑΠΟ ΕΛΑΣΜΑ 2mm
4. Ο ΚΑΤΑΣΚΕΥΑΣΤΗΣ ΤΩΝ ΘΥΡΩΝ Τ90 ΘΑ ΠΡΟΜΗΘΕΥΣΕΙ ΠΙΣΤΟΠΟΙΗΤΙΚΟ ΣΥΜΦΩΝΑ ΜΕ ΤΟ DIN 4102

ΕΡΓΟΔΟΤΗΣ:

ΔΗΜΟΚΡΙΤΕΙΟ ΠΑΝΕΠΙΣΤΗΜΙΟ ΘΡΑΚΗΣ

ΕΡΓΟ:

ΚΤΙΡΙΑΚΕΣ ΕΓΚΑΤΑΣΤΑΣΕΙΣ ΤΜΗΜΑΤΩΝ  
ΕΘΝΟΛΟΓΙΑΣ - ΙΣΤΟΡΙΑΣ ΚΑΙ ΦΙΛΟΛΟΓΙΑΣ

ΜΕΛΕΤΗΤΕΣ:

**ΓΡΑΦΕΙΟ ΔΟΞΙΑΔΗ**  
ΣΥΜΒΟΥΛΟΙ ΓΙΑ ΑΝΑΠΤΥΞΗ ΚΑΙ ΟΙΚΙΣΤΙΚΗ Α.Ε.  
Α. Μαρτύρων 457, Αγ. Γεωργίου, 155 45, Αθήνα/Τηλ. (01) 6226502 FAX (01) 6226517  
e-mail: doxiadis@doxiadis.com

**ΛΔΚ ΛΔΚ** - ΣΥΜΒΟΥΛΟΙ ΤΕΧΝΙΚΩΝ ΚΑΙ  
ΑΝΑΠΤΥΞΙΑΚΩΝ ΕΡΓΩΝ  
ΓΕΩΡΓΙΟΣ ΔΟΞΙΑΔΗΣ & ΛΟΙΠΟΙ ΣΥΜΒΟΥΛΟΙ ΤΕΧΝΙΚΩΝ ΚΑΙ ΑΝΑΠΤΥΞΙΑΚΩΝ ΕΡΓΩΝ  
e-mail: malm@ldk.gr

ΣΤΑΔΙΟ  
ΜΕΛΕΤΗΣ:

ΚΑΤΑΣΚΕΥΑΣΤΙΚΕΣ ΛΕΠΤΟΜΕΡΕΙΕΣ

ΤΙΤΛΟΣ:

ΦΥΛΛΑ ΜΕΤΑΛΛΙΚΩΝ ΘΥΡΩΝ Τ90  
ΔΙΠΛΩΝ, ΜΟΝΩΝ ΚΑΙ ΑΠΛΩΝ

|           |                     |        |          |                     |                |
|-----------|---------------------|--------|----------|---------------------|----------------|
| κλίμακα   | Ε, Λ, Α, 3, 4, 6, 5 | αριθμ. | A3       | ΚΩΔΙΚΑΣ             | 1:2            |
| ΜΕΛΕΤΗ:   | Σ. ΜΟΥΖΟΥΡΗΣ        | ημερ.  | 05.07.99 | ΑΡΙΘΜΟΣ ΣΧΕΔΙΟΥ     |                |
| ΣΧΕΔΙΑΣΗ: | Ο. ΤΖΩΜΕΤΟΥ         | ημερ.  | 05.07.99 | καταρτ.             | κατάρτ. αριθμ. |
| ΕΛΕΓΧΟΣ:  | Α. ΒΡΑΧΝΟΥ          | ημερ.  | 05.07.99 | <b>D 00 1 1 2 0</b> |                |

ΕΓΚΡΙΣΗ

Υπογραφή

ΣΦΡΑΓΙΔΑ ΜΕΛΕΤΗΤΗ

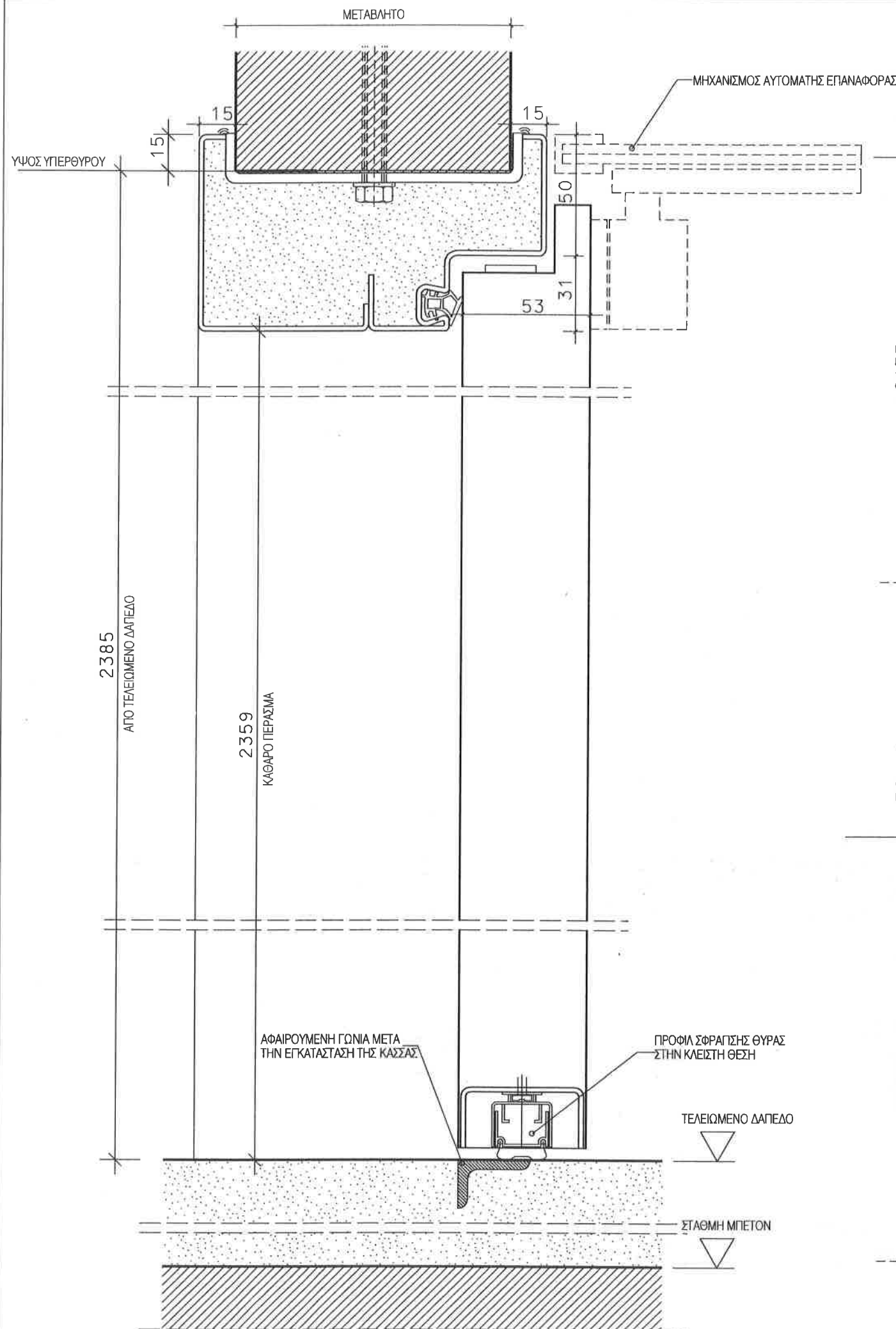

ΛΕΠΤΟΜΕΡΕΙΑ 01

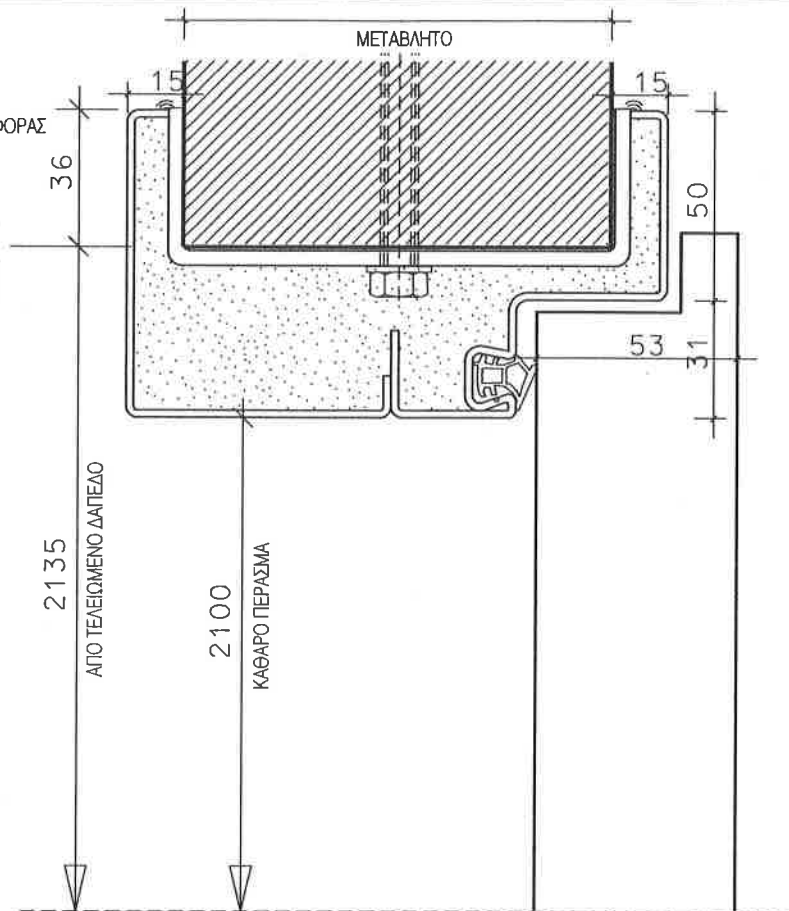

ΛΕΠΤΟΜΕΡΕΙΑ 02

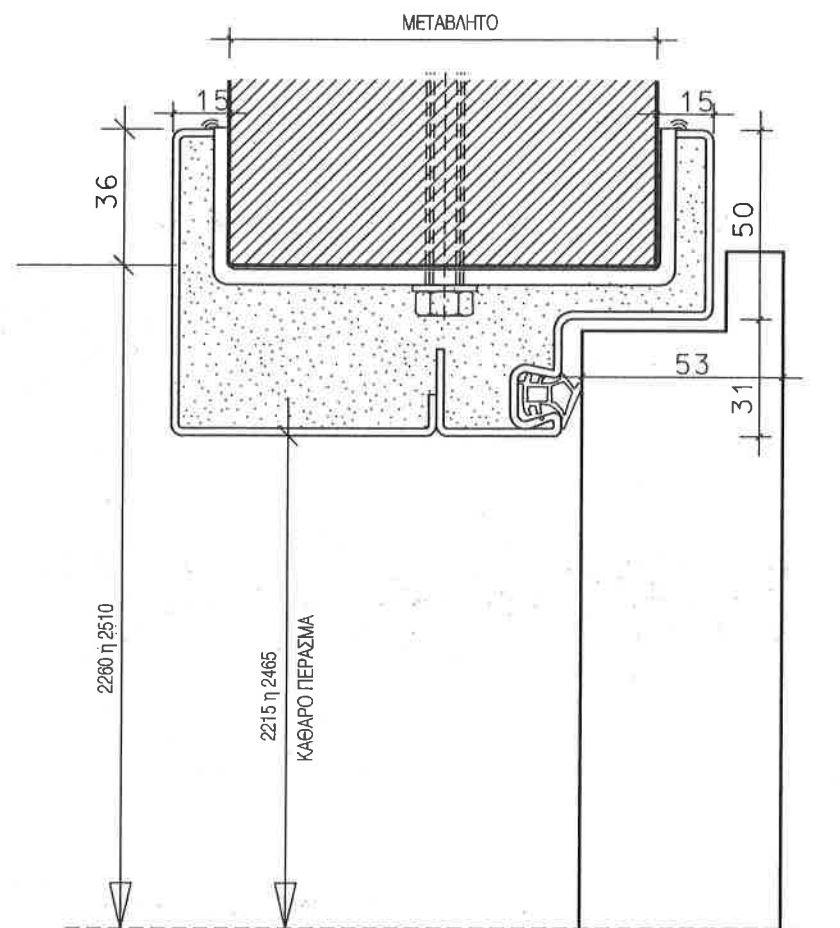

ΛΕΠΤΟΜΕΡΕΙΑ 03

#### ΣΗΜΕΙΩΣΗ :

1. ΟΛΕΣ ΟΙ ΔΙΑΣΤΑΣΕΙΣ ΕΙΝΑΙ ΣΕ χλστ.
2. ΤΑ ΜΕΤΑΛΛΙΚΑ ΣΤΟΙΧΕΙΑ ΓΑΛΒΑΝΙΣΜΕΝΑ ΕΝ ΘΕΡΜΩ.
3. ΟΛΕΣ ΟΙ ΚΑΣΣΕΣ ΑΠΟ ΕΛΑΣΜΑ 2mm
4. Ο ΚΑΤΑΣΚΕΥΑΣΤΗΣ ΤΩΝ ΘΥΡΩΝ Τ30 Τ90 ΘΑ ΠΡΟΜΗΘΕΥΣΕΙ ΠΙΣΤΟΠΟΙΗΤΙΚΟ ΣΥΜΦΩΝΑ ΜΕ ΤΟ DIN 4102

ΕΡΩΔΟΤΗΣ:

ΔΗΜΟΚΡΙΤΕΙΟ ΠΑΝΕΠΙΣΤΗΜΙΟ ΘΡΑΚΗΣ

ΕΡΓΟ:

ΚΤΙΡΙΑΚΕΣ ΕΓΚΑΤΑΣΤΑΣΕΙΣ ΤΜΗΜΑΤΩΝ  
ΕΘΝΟΛΟΓΙΑΣ - ΙΣΤΟΡΙΑΣ ΚΑΙ ΦΙΛΟΛΟΓΙΑΣ

ΜΕΛΕΤΗΤΕΣ:

**ΓΡΑΦΕΙΟ ΔΟΞΙΑΔΗ**  
ΣΥΜΒΟΥΛΟΙ ΓΙΑ ΑΝΑΠΤΥΞΗ ΚΑΙ ΟΙΚΙΣΤΙΚΗ Α.Ε.  
Α. Μεταχύν 402, Αγ. Παρασκευή, 152 03, Αθήνα (Τηλ. 01) 5155555 FAX 01) 5155557  
e-mail: doxiadis@doxiadis.com

**ΛΔΚ ΑΔΚ** - ΣΥΜΒΟΥΛΟΙ ΤΕΧΝΙΚΩΝ ΚΑΙ  
ΑΝΑΠΤΥΞΙΑΚΩΝ ΕΡΓΩΝ  
ΣΦΟΔΡΕΣ ΟΔΟΙ 22, 14010, ΠΟΛΥΜΕΝΟ (Τηλ. 01) 5155555 FAX 01) 5155557  
e-mail: melen@ldk.gr

ΣΤΑΘΜΟ  
ΜΕΛΕΤΗΣ :

ΚΑΤΑΣΚΕΥΑΣΤΙΚΕΣ ΛΕΠΤΟΜΕΡΕΙΕΣ

ΤΙΤΛΟΣ:

Τ30, Τ90 ΜΕΤΑΛΛΙΚΕΣ ΚΑΠΝΟΣΤΕΓΕΙΣ ΘΥΡΕΣ  
ΤΥΠΙΚΕΣ ΚΑΤΑΚΟΡΥΦΕΣ ΤΟΜΕΣ

|           |                     |          |          |                       |          |
|-----------|---------------------|----------|----------|-----------------------|----------|
| μετάλλοι  | Ε, Λ, Α, 3, 4, 6, 5 | μετάλλοι | Α3       | ΚΩΔΙΚΑΣ               | 1:2      |
| ΜΕΛΕΤΗ:   | Σ. ΜΟΥΣΑΡΕ          | 05.07.99 | μετάλλοι | ΑΡΙΘΜΟΣ ΣΧΕΔΙΟΥ       |          |
| ΣΧΕΔΙΑΣΗ: | Ο. ΤΩΝΕΤΟΥ          | 05.07.99 | μετάλλοι | μετάλλοι              | μετάλλοι |
| ΕΛΕΓΧΟΣ:  | Α. ΒΡΑΧΙΟΥ          | 05.07.99 | μετάλλοι | <b>D 00 1 1 3 0 0</b> |          |

ΕΠΙΧΡΩΣΗ

Υποχρυσή

ΣΦΡΑΓΙΔΑ ΜΕΛΕΤΗΤΗ

ΤΥΠΟΣ Η

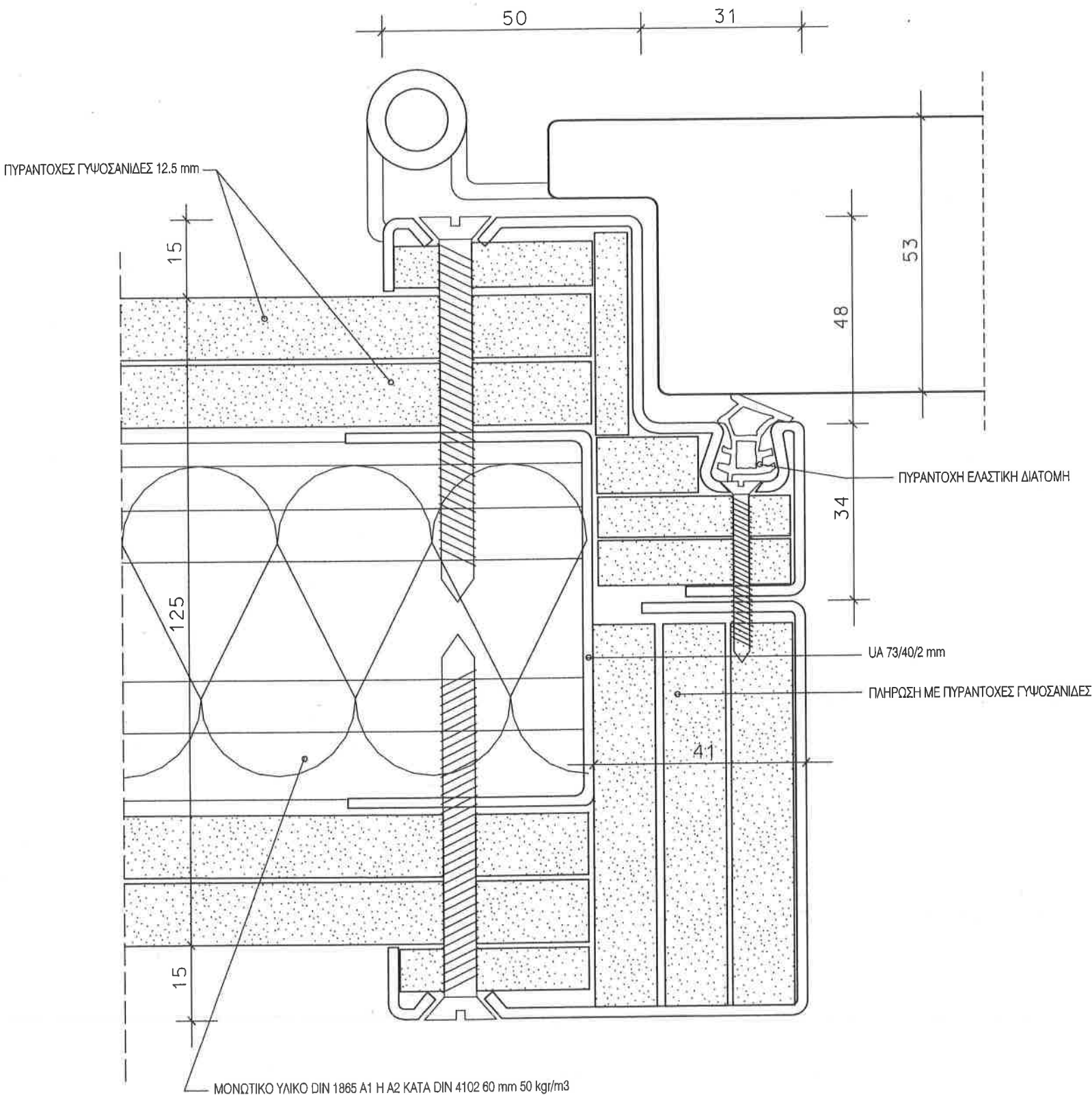

- ΣΗΜΕΙΩΣΗ :
- ΟΛΕΣ ΟΙ ΔΙΑΣΤΑΣΕΙΣ ΕΙΝΑΙ ΣΕ χλστ.
  - ΤΑ ΜΕΤΑΛΛΙΚΑ ΣΤΟΙΧΕΙΑ ΓΑΛΒΑΝΙΣΜΕΝΑ ΕΝ ΘΕΡΜΩ.
  - Η ΚΑΤΑΣΚΕΥΗ ΤΩΝ ΚΑΣΩΝ ΑΠΟ ΕΛΑΣΜΑ 2mm
  - Η ΚΑΤΑΣΚΕΥΗ ΤΩΝ ΓΥΦΟΠΕΤΑΣΜΑΤΩΝ ΣΥΜΦΩΝΑ ΜΕ ΤΑ DIN 18180, 18181, 18182, 18183.
  - ΤΟ ΜΟΝΩΤΙΚΟ ΥΛΙΚΟ ΟΡΥΚΤΩΝ ΙΝΩΝ ΣΥΜΦΩΝΑ ΜΕ ΤΟ DIN 18165 ΜΕΡΟΣ 1. ΠΟΙΟΤΗΤΑ S, ΣΗΜΕΙΟ ΘΗΘΗΣ >1000° C ΚΑΤΗΓΟΡΙΑ ΥΛΙΚΟΥ Α ΚΑΤΑ DIN 4102.
  - ΓΙΑ ΤΙΣ ΘΥΡΕΣ T30 Ο ΚΑΤΑΣΚΕΥΑΣΤΗΣ ΘΑ ΠΡΟΜΗΘΕΥΣΕΙ ΠΙΣΤΟΠΟΙΗΤΙΚΟ ΣΥΜΦΩΝΑ ΜΕ ΤΟ DIN 4102

ΕΡΩΔΟΤΗΣ: **ΔΗΜΟΚΡΙΤΕΙΟ ΠΑΝΕΠΙΣΤΗΜΙΟ ΘΡΑΚΗΣ**

ΕΡΓΟ: **ΚΤΙΡΙΑΚΕΣ ΕΓΚΑΤΑΣΤΑΣΕΙΣ ΤΜΗΜΑΤΩΝ ΕΘΝΟΛΟΓΙΑΣ - ΙΣΤΟΡΙΑΣ ΚΑΙ ΦΙΛΟΛΟΓΙΑΣ**

ΜΕΛΕΤΗΤΕΣ: **ΓΡΑΦΕΙΟ ΔΟΞΙΑΔΗ**  
ΣΥΜΒΟΥΛΟΙ ΓΙΑ ΑΝΑΠΤΥΞΗ ΚΑΙ ΟΙΚΙΣΤΙΚΗ Α.Ε.  
Λ. Μαραγκίου 107, Αμ. Προσοπιάς, 115 42, Αθήνα/Τηλ. (01) 8610885-14 FAX (01) 8610875  
e-mail: doxiadis@technika.gr  
**ΛΔΚ ΛΔΚ** - ΣΥΜΒΟΥΛΟΙ ΤΕΧΝΙΚΩΝ ΚΑΙ ΑΝΑΠΤΥΞΙΑΚΩΝ ΕΡΓΩΝ  
ΛΔΚ ΣΤ. ΤΡΑΝΤΑΛΛΑΝΟΥ 7, 115 81, Αθήνα/Τηλ. (01) 8620000 FAX (01) 8617061

ΣΤΑΔΙΟ ΜΕΛΕΤΗΣ: **ΚΑΤΑΣΚΕΥΑΣΤΙΚΕΣ ΛΕΠΤΟΜΕΡΕΙΕΣ**

ΤΙΤΛΟΣ: **ΠΥΡΑΝΤΟΧΗ ΘΥΡΑ T30 ΤΥΠΟΥ Η ΣΕ ΠΥΡΑΝΤΟΧΟ ΠΕΤΑΣΜΑ ΓΥΦΟΣΑΝΙΔΩΝ F90**  
**ΟΡΙΖΟΝΤΙΑ ΤΟΜΗ ΚΑΣΣΑΣ**

|               |                     |            |            |                 |          |
|---------------|---------------------|------------|------------|-----------------|----------|
| αριθμός φέρει | Ε, Λ, Α, 3, 4, 6, 5 | αριθμός    | A3         | ΚΩΔΙΚΑΣ         | 1:1      |
| ΜΕΛΕΤΗ:       | Ε. ΜΟΥΖΙΑΔΗΣ        | ημερομηνία | 00.03.2000 | ΑΡΙΘΜΟΣ ΣΧΕΔΙΟΥ |          |
| ΣΧΕΔΙΑΣΗ:     | Ο. ΤΖΑΝΕΤΟΥ         | ημερομηνία | 00.03.2000 | αριθμός         | αριθμός  |
| ΕΛΕΓΧΟΣ:      | Α. ΑΡΧΑΝΟΥ          | ημερομηνία | 00.03.2000 | <b>D00120</b>   | <b>0</b> |

|         |                   |
|---------|-------------------|
| ΕΓΚΡΙΣΗ | Υπογραφή          |
|         |                   |
|         | ΣΦΡΑΓΙΔΑ ΜΕΛΕΤΗΤΗ |



ΤΥΠΟΣ J

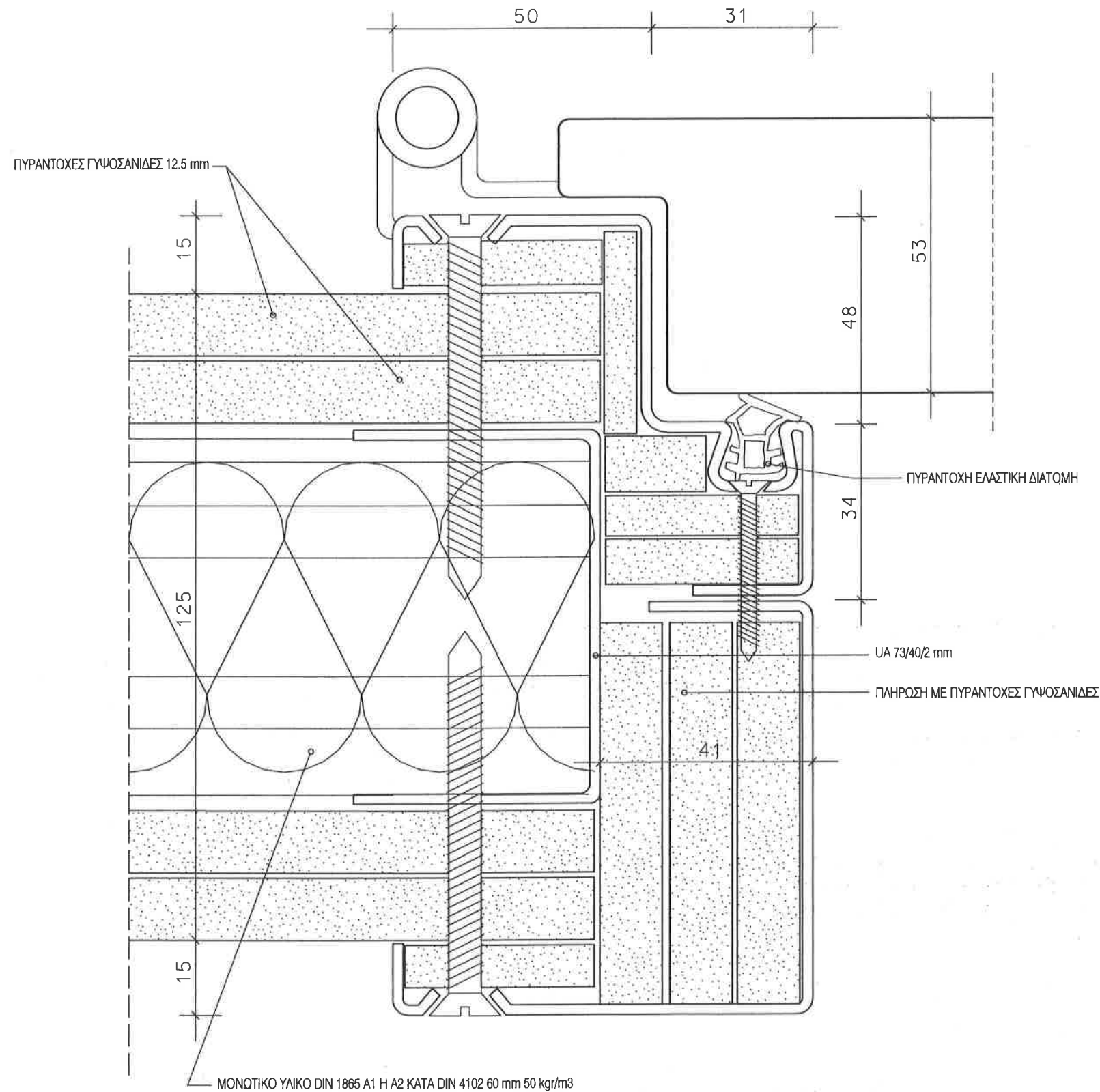

- ΣΗΜΕΙΩΣΗ :
- ΟΛΕΣ ΟΙ ΔΙΑΣΤΑΣΕΙΣ ΕΙΝΑΙ ΣΕ χλστ.
  - ΤΑ ΜΕΤΑΛΛΙΚΑ ΣΤΟΙΧΕΙΑ ΓΑΛΒΑΝΙΣΜΕΝΑ ΕΝ ΘΕΡΜΩ.
  - Η ΚΑΤΑΣΚΕΥΗ ΤΩΝ ΚΑΣΩΝ ΑΠΟ ΕΛΑΣΜΑ 2mm
  - Η ΚΑΤΑΣΚΕΥΗ ΤΩΝ ΓΥΦΟΠΕΤΑΣΜΑΤΩΝ ΣΥΜΦΩΝΑ ΜΕ ΤΑ DIN 18180, 18181, 18182, 18183.
  - ΤΟ ΜΟΝΩΤΙΚΟ ΥΛΙΚΟ ΟΡΥΚΤΩΝ ΙΝΩΝ ΣΥΜΦΩΝΑ ΜΕ ΤΟ DIN 18165 ΜΕΡΟΣ 1. ΠΟΙΟΤΗΤΑ S, ΣΗΜΕΙΟ ΤΗΕΗΣ >1000° C ΚΑΤΗΓΟΡΙΑ ΥΛΙΚΟΥ Α ΚΑΤΑ DIN 4102.
  - ΓΙΑ ΤΙΣ ΘΥΡΕΣ T90 Ο ΚΑΤΑΣΚΕΥΑΣΤΗΣ ΘΑ ΠΡΟΜΗΘΕΥΣΕΙ ΠΙΣΤΟΠΟΙΗΤΙΚΟ ΣΥΜΦΩΝΑ ΜΕ ΤΟ DIN 4102

|                    |   |                   |                 |
|--------------------|---|-------------------|-----------------|
| ΕΡΓΟΛΗΨΗ:          | ΔΗΜΟΚΡΙΤΕΙΟ ΠΑΝΕΠΙΣΤΗΜΙΟ ΘΡΑΚΗΣ   |                   |                 |
| ΕΡΓΟ:              | ΚΤΙΡΙΑΚΕΣ ΕΓΚΑΤΑΣΤΑΣΕΙΣ ΤΜΗΜΑΤΩΝ<br>ΕΘΝΟΛΟΓΙΑΣ - ΙΣΤΟΡΙΑΣ ΚΑΙ ΦΙΛΟΛΟΓΙΑΣ  |                   |                 |
| ΜΕΛΕΤΗΤΕΣ:         | <div>■ ■ ■ ΓΡΑΦΕΙΟ ΔΟΞΙΑΔΗ<br/>ΣΥΜΒΟΥΛΟΙ ΓΙΑ ΑΝΑΠΤΥΞΗ ΚΑΙ ΟΙΚΙΣΤΙΚΗ Α.Ε.<br/>Α. Μουσίου 147, Αρ. Πρωτοκόλλ. 115 Α2, ΑΘΗΝΑ/Τηλ. 011 0510800-74 FAX 011 0510875<br/>e-mail: doxiadis@technika.gr</div> <div>■ L D K Λ Δ Κ - ΣΥΜΒΟΥΛΟΙ ΤΕΧΝΙΚΩΝ ΚΑΙ<br/>ΑΝΑΠΤΥΣΙΑΚΩΝ ΕΡΓΩΝ<br/>Λ Δ Κ ΣΤΛ ΓΥΡΑΝΤΑΡΧΑΚΟΥ 7, 115 01, ΑΘΗΝΑ/Τηλ. 011 0550800 FAX 011 0551781</div> |                   |                 |
| ΣΤΑΔΙΟ<br>ΜΕΛΕΤΗΣ: | ΚΑΤΑΣΚΕΥΑΣΤΙΚΕΣ ΛΕΠΤΟΜΕΡΕΙΕΣ  |                   |                 |
| ΠΤΥΧΟΣ:            | ΠΥΡΑΝΤΟΧΗ ΘΥΡΑ T90 ΤΥΠΟΥ J<br>ΣΕ ΠΥΡΑΝΤΟΧΟ ΠΕΤΑΣΜΑ ΓΥΦΟΣΑΝΙΔΩΝ F90<br><br>ΟΡΙΖΟΝΤΙΑ ΤΟΜΗ ΚΑΣΣΑΣ   |                   |                 |
| αριθμός φύλλου     | Ε, Λ, Α, 3, 4, 6, 5   | αριθμός           | A3              |
| ΚΑΘΗΜΕΡΑ           | 1:1   |                   |                 |
| ΜΕΛΕΤΗ:            | Σ. ΜΟΥΣΙΟΥ  | 00.03.2000        | ΑΡΙΘΜΟΣ ΣΧΕΔΙΟΥ |
| ΣΧΕΔΙΑΣΗ:          | Α. ΚΥΡΙΑΝΗ  | 00.03.2000        |                 |
| ΕΛΕΓΧΟΣ:           | Α. ΠΡΑΚΙΝΟΥ   | 00.03.2000        |                 |
|                    |   | D 0 0 1 2 1 0 0   |                 |
| ΕΓΚΡΙΣΗ            | Υπογραφή  |                   |                 |
|                    |   | ΣΦΡΑΓΙΔΑ ΜΕΛΕΤΗΤΗ |                 |

ΤΥΠΟΣ L

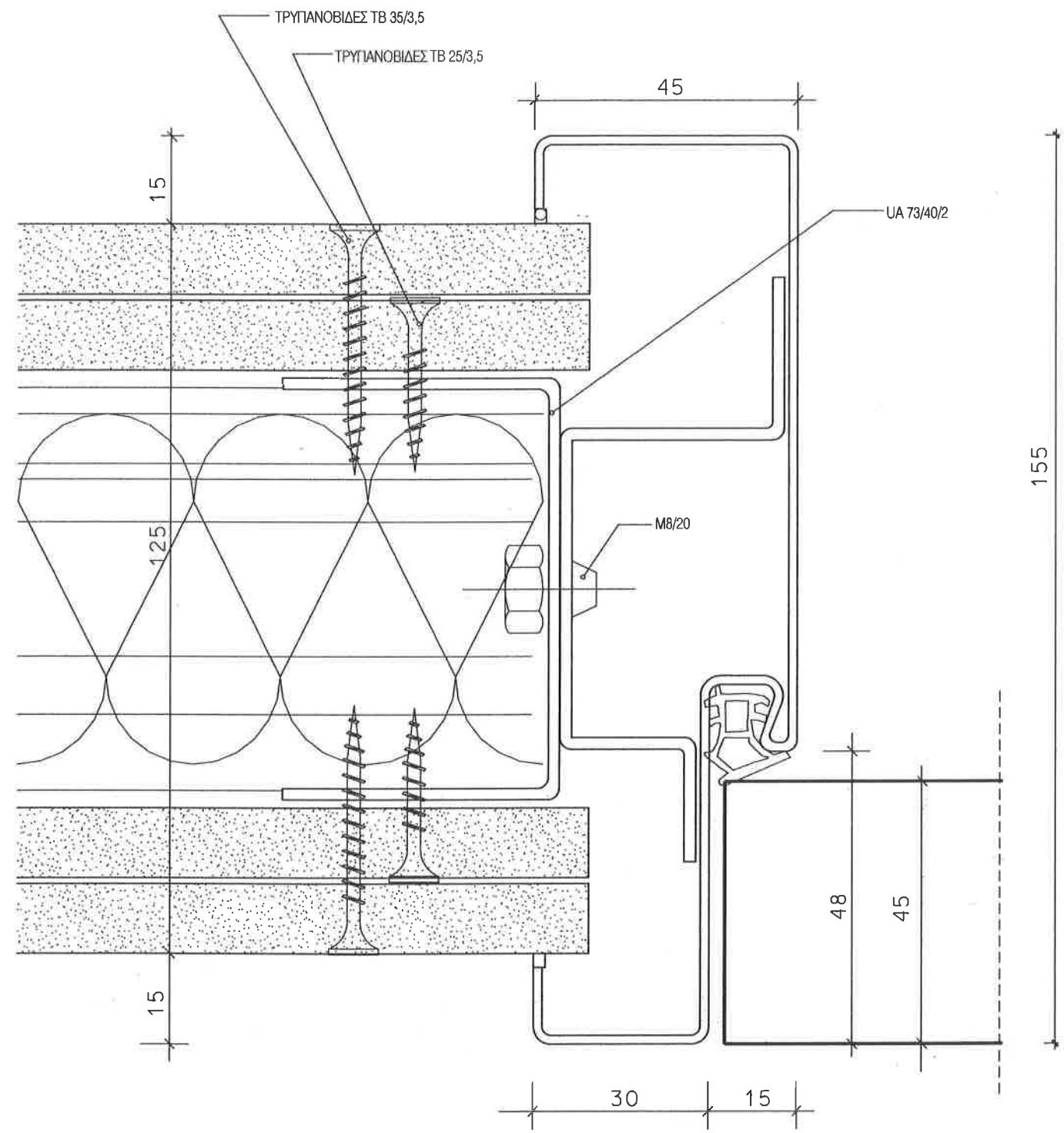

- ΣΗΜΕΙΩΣΗ :
- 1. ΟΛΕΣ ΟΙ ΔΙΑΣΤΑΣΕΙΣ ΕΙΝΑΙ ΣΕ χλστ.
  - 2. ΤΑ ΜΕΤΑΛΛΙΚΑ ΣΤΟΙΧΕΙΑ ΓΑΛΒΑΝΙΣΜΕΝΑ ΕΝ ΘΕΡΜΩ.
  - 3. Η ΚΑΤΑΣΚΕΥΗ ΤΩΝ ΚΑΣΩΝ ΑΠΟ ΕΛΑΣΜΑ 1.5 mm
  - 4. Η ΚΑΤΑΣΚΕΥΗ ΤΩΝ ΓΥΦΟΠΕΤΑΣΜΑΤΩΝ ΣΥΜΦΩΝΑ ΜΕ ΤΑ DIN 18180, 18181, 18182, 18183.
  - 5. ΤΟ ΜΟΝΩΤΙΚΟ ΥΛΙΚΟ ΟΡΥΚΤΩΝ ΙΝΩΝ ΣΥΜΦΩΝΑ ΜΕ ΤΟ DIN 18165 ΜΕΡΟΣ 1. ΠΟΙΟΤΗΤΑ S, ΣΗΜΕΙΟ ΘΗΞΗΣ >1000° C ΚΑΤΗΓΟΡΙΑ ΥΛΙΚΟΥ Α ΚΑΤΑ DIN 4102.
  - 6. Η ΕΦΑΡΜΟΓΗ ΤΩΝ ΚΑΣΩΝ ΚΑΙ ΤΩΝ ΘΥΡΩΝ ΘΑ ΠΙΝΕΙ ΑΠΟ ΤΟΝ ΚΑΤΑΣΚΕΥΑΣΤΗ ΣΥΜΦΩΝΑ ΜΕ ΤΟ DIN 18111

ΕΡΓΟΔΟΤΗΣ: ΔΗΜΟΚΡΙΤΕΙΟ ΠΑΝΕΠΙΣΤΗΜΙΟ ΘΡΑΚΗΣ

ΕΡΓΟ: ΚΤΙΡΙΑΚΕΣ ΕΓΚΑΤΑΣΤΑΣΕΙΣ ΤΜΗΜΑΤΩΝ ΕΘΝΟΛΟΓΙΑΣ - ΙΣΤΟΡΙΑΣ ΚΑΙ ΦΙΛΟΛΟΓΙΑΣ

ΜΕΛΕΤΗΤΕΣ: ΓΡΑΦΕΙΟ ΔΟΞΙΑΔΗ  
ΣΥΜΒΟΥΛΟΙ ΓΙΑ ΑΝΑΠΤΥΞΗ ΚΑΙ ΟΙΚΙΣΤΙΚΗ Α.Ε.  
Α. ΜΕΛΕΤΕΣ ΑΕΤ. ΑΥ. ΠΕΡΙΣΤΕΡΗ, 103 ΑΣ. ΑΘΗΝΑ/ΤΗΛ. 011 4020000 FAX 011 4020007  
e-mail: doxiadis@doxiadis.com

ΛΔΚ ΑΔΚ - ΣΥΜΒΟΥΛΟΙ ΤΕΧΝΙΚΩΝ ΚΑΙ ΑΝΑΠΤΥΞΙΑΚΩΝ ΕΡΓΩΝ  
ΠΑΡΑΔΟΣΕΙΣ ΘΕΩΡΟΥΣΕΙ, ΜΕΤΕΩΡΩΝΕΙ, ΠΡΟΤΕΙΝΕΙ, ΕΚΤΕΛΕΙ  
e-mail: main@ldk.gr

ΣΤΑΔΙΟ ΜΕΛΕΤΗΣ: ΚΑΤΑΣΚΕΥΑΣΤΙΚΕΣ ΛΕΠΤΟΜΕΡΕΙΕΣ

ΤΙΤΛΟΣ: ΤΥΠΙΚΗ ΚΑΣΣΑ ΓΙΑ ΠΕΤΑΣΜΑΤΑ ΓΥΦΟΣΑΝΙΔΩΝ ΤΥΠΟΣ L

ΟΡΙΖΟΝΤΙΑ ΤΟΜΗ

|               |                     |          |    |                 |           |
|---------------|---------------------|----------|----|-----------------|-----------|
| αριθμός έργου | Ε, Α, Α, 3, 4, 6, 5 | αριθμός  | Α3 | ΚΩΔΙΚΑΣ         | 1:2       |
| ΜΕΛΕΤΗ:       | Σ. ΜΟΥΤΖΑΝΗΣ        | 05.07.99 |    | ΑΡΙΘΜΟΣ ΣΧΕΔΙΟΥ |           |
| ΣΧΕΔΙΑΣΗ:     | Ο. ΤΖΑΜΕΤΟΥ         | 05.07.99 |    | αριθμός         | αριθμός   |
| ΕΛΕΓΧΟΣ:      | Α. ΔΗΡΑΣΙΝΟΥ        | 05.07.99 |    | D 0 0           | 1 2 2 0 0 |

|         |                   |
|---------|-------------------|
| ΕΓΚΡΙΣΗ | ΥΠΟΓΡΑΦΗ          |
|         |                   |
|         | ΣΦΡΑΓΙΔΑ ΜΕΛΕΤΗΤΗ |

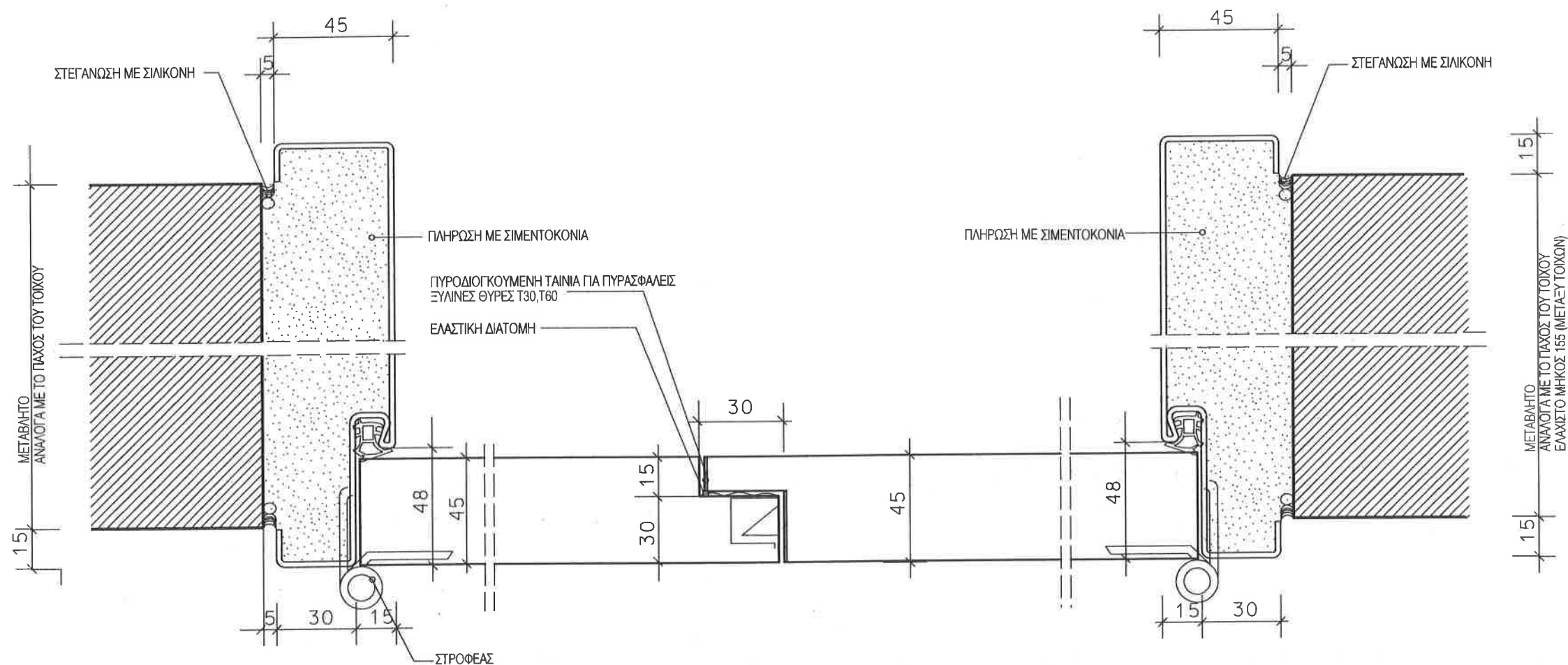

## ΔΙΦΥΛΛΗ Η ΜΟΝΟΦΥΛΛΗ ΘΥΡΑ

### ΣΗΜΕΙΩΣΗ :

- ΟΛΕΣ ΟΙ ΔΙΑΣΤΑΣΕΙΣ ΕΙΝΑΙ ΣΕ χλστ.
- ΤΑ ΜΕΤΑΛΛΙΚΑ ΣΤΟΙΧΕΙΑ ΓΑΛΒΑΝΙΣΜΕΝΑ ΕΝ ΘΕΡΜΩ.
- ΠΑΧΟΣ ΚΑΣΣΑΣ 1.5mm
- ΕΓΚΑΤΑΣΤΑΣΗ ΚΑΙ ΣΤΕΡΕΩΣΗ ΚΑΣΣΩΝ ΑΠΟ ΤΟΝ ΚΑΤΑΣΚΕΥΑΣΤΗ ΣΥΜΦΩΝΑ ΜΕ ΤΟ DIN 18111
- ΓΙΑ ΚΑΠΝΟΣΤΕΓΕΙΣ ΘΥΡΕΣ ΙΣΧΥΕΙ ΤΟ DIN 18095

ΕΡΓΟΔΟΤΗΣ:

**ΔΗΜΟΚΡΙΤΕΙΟ ΠΑΝΕΠΙΣΤΗΜΙΟ ΘΡΑΚΗΣ**

ΕΡΓΟ:

**ΚΤΙΡΙΑΚΕΣ ΕΓΚΑΤΑΣΤΑΣΕΙΣ ΤΜΗΜΑΤΩΝ  
ΕΘΝΟΛΟΓΙΑΣ - ΙΣΤΟΡΙΑΣ ΚΑΙ ΦΙΛΟΛΟΓΙΑΣ**

ΜΕΛΕΤΗΤΕΣ:

**ΓΡΑΦΕΙΟ ΔΟΞΙΑΔΗ**  
ΣΥΜΒΟΥΛΟΙ ΓΙΑ ΑΝΑΠΤΥΞΗ ΚΑΙ ΟΙΚΙΣΤΙΚΗ Α.Ε.  
Α. Μανωλάκης 462, 7η Τροχιά, 157 02, ΑΘΗΝΑ / Τηλ. 011 5206000 FAX 011 5206001  
e-mail: doxiadis@doxiadis.com

**ΛΔΚ ΛΔΚ** - ΣΥΜΒΟΥΛΟΙ ΤΕΧΝΙΚΩΝ ΚΑΙ  
ΑΝΑΠΤΥΞΙΑΚΩΝ ΕΡΓΩΝ  
ΠΥΡΟΣΤΕΓΑΝΕΣ 21, 4610, ΠΟΛΙΔΕΝ / Τηλ. 011 3100000 FAX 011 3100000  
e-mail: main@ldk.gr

ΣΤΑΔΙΟ  
ΜΕΛΕΤΗΣ :

**ΚΑΤΑΣΚΕΥΑΣΤΙΚΕΣ ΛΕΠΤΟΜΕΡΕΙΕΣ**

ΠΤΑΣΗ:

**ΤΥΠΙΚΕΣ ΜΕΤΑΛΛΙΚΕΣ ΚΑΣΣΕΣ  
ΘΥΡΩΝ ΤΥΠΟΥ Κ**

**ΟΡΙΖΟΝΤΙΑ ΤΟΜΗ**

|              |                     |          |              |                 |     |
|--------------|---------------------|----------|--------------|-----------------|-----|
| αριθμ. σχέδ. | Ε, Λ, Λ, 3, 4, 6, 5 | μετρώ    | A3           | ΚΑΙΜΑΚΑ         | 1:2 |
| ΜΕΛΕΤΗ :     | Σ. ΜΟΥΖΑΚΗΣ         | 05.07.99 | αριθμ. σχέδ. | ΑΡΙΘΜΟΣ ΣΧΕΔΙΟΥ |     |
| ΣΧΕΔΙΑΣΗ :   | Ο. ΤΖΑΝΕΤΟΥ         | 05.07.99 | αριθμ. σχέδ. |                 |     |
| ΕΛΕΓΧΟΣ :    | Α. ΔΡΑΚΙΝΟΥ         | 05.07.99 | αριθμ. σχέδ. |                 |     |

ΕΓΓΡΑΦΗ

Υπογραφή

ΣΦΡΑΓΙΔΑ ΜΕΛΕΤΗΤΗ

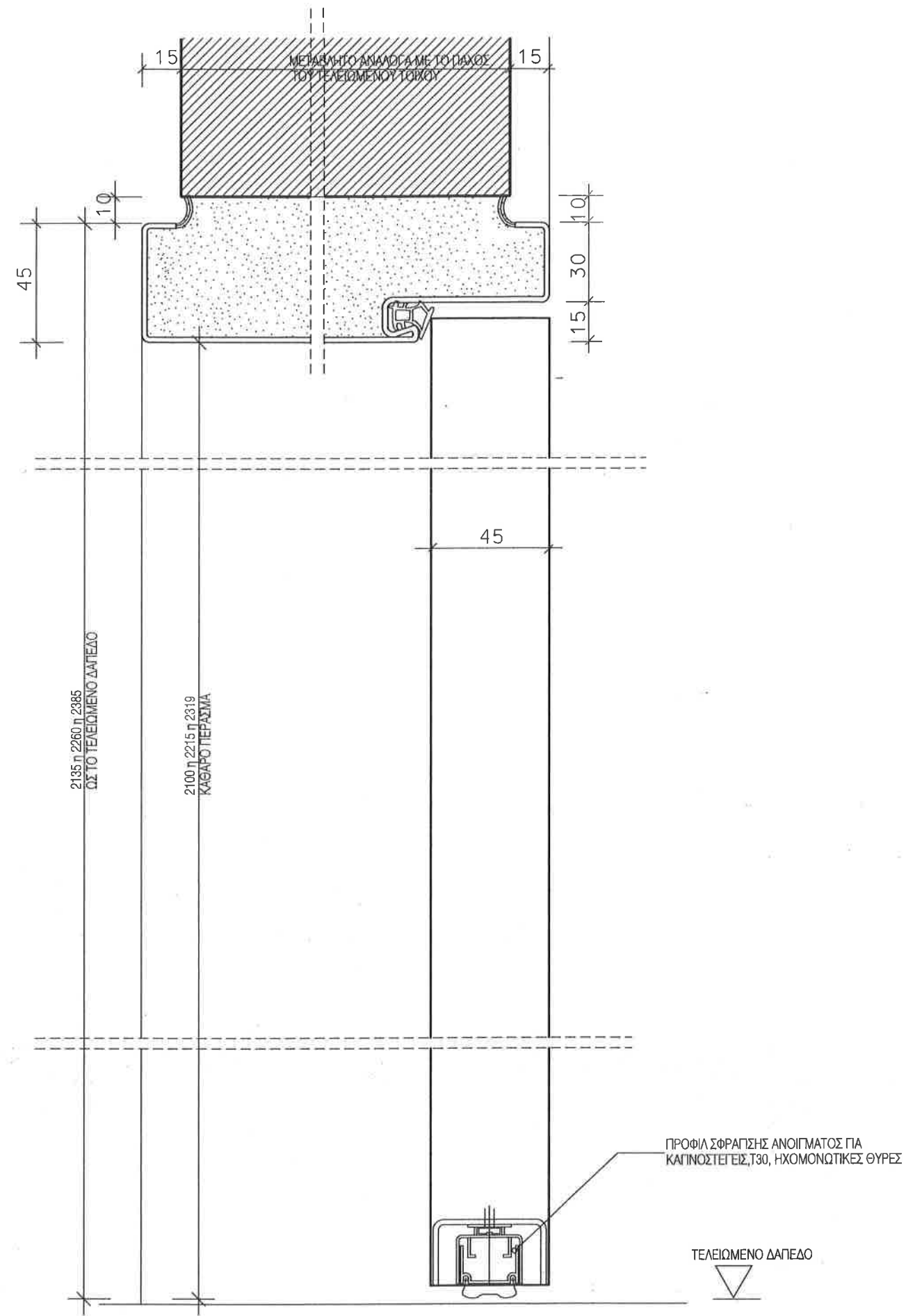

- ΣΗΜΕΙΩΣΗ :
1. ΟΛΕΣ ΟΙ ΔΙΑΣΤΑΣΕΙΣ ΕΙΝΑΙ ΣΕ χλστ.
  2. ΤΑ ΜΕΤΑΛΛΙΚΑ ΣΤΟΙΧΕΙΑ ΓΑΛΒΑΝΙΣΜΕΝΑ ΕΝ ΘΕΡΜΩ.
  3. Η ΚΑΤΑΣΚΕΥΗ ΤΩΝ ΚΑΣΣΩΝ ΑΠΟ ΕΛΑΣΜΑ 1.5 mm
  4. Η ΕΓΚΑΤΑΣΤΑΣΗ ΚΑΙ ΣΤΕΡΕΩΣΗ ΚΑΣΣΩΝ ΑΠΟ ΤΟΝ ΚΑΤΑΣΚΕΥΑΣΤΗ ΣΥΜΦΩΝΑ ΜΕ ΤΟ ΔΙΝ 18111
  5. ΓΙΑ ΚΑΓΙΝΟΣΤΕΓΕΙΣ ΘΥΡΕΣ ΙΣΧΥΕΙ ΤΟ ΔΙΝ 18095

ΕΡΓΟΔΩΤΗΣ: **ΔΗΜΟΚΡΙΤΕΙΟ ΠΑΝΕΠΙΣΤΗΜΙΟ ΘΡΑΚΗΣ**

ΕΡΓΟ: **ΚΤΙΡΙΑΚΕΣ ΕΓΚΑΤΑΣΤΑΣΕΙΣ ΤΜΗΜΑΤΩΝ ΕΘΝΟΛΟΓΙΑΣ - ΙΣΤΟΡΙΑΣ ΚΑΙ ΦΙΛΟΛΟΓΙΑΣ**

ΜΕΛΕΤΗΤΕΣ:

**ΓΡΑΦΕΙΟ ΔΟΞΙΑΔΗ**  
ΣΥΜΒΟΥΛΟΙ ΓΙΑ ΑΝΑΠΤΥΧΗ ΚΑΙ ΟΙΚΙΣΤΙΚΗ Α.Ε.  
Α. Μαρτύρων 487, Αρ. Πρωτοκόλλ. 153 Α3, Αθήνα/Γρα. Πληρ. 0694000000 FAX 011 06940007  
e-mail: doxiadis@doxiadis.com

**ΛΔΚ ΛΔΚ** - ΣΥΜΒΟΥΛΟΙ ΤΕΧΝΙΚΩΝ ΚΑΙ ΑΝΑΠΤΥΞΙΑΚΩΝ ΕΡΓΩΝ  
ΓΥΡΟΛΑΤΕ ΘΕΣΣΑΛΙΑΣ 21, 14010, ΙΟΝΝΙΝΑ/ Γρα. Πληρ. 0109900000 FAX 011 01099000  
e-mail: moin@tdk.gr

ΣΤΑΔΙΟ ΜΕΛΕΤΗΣ: **ΚΑΤΑΣΚΕΥΑΣΤΙΚΕΣ ΛΕΠΤΟΜΕΡΕΙΕΣ**

ΤΙΤΛΟΣ: **ΤΥΠΙΚΕΣ ΜΕΤΑΛΛΙΚΕΣ ΚΑΣΣΕΣ ΤΥΠΟΥ Κ ΚΑΘΕΤΗ ΤΟΜΗ**

|           |                     |            |          |         |                 |
|-----------|---------------------|------------|----------|---------|-----------------|
| κλίμακες  | Ε, Α, Α, 3, 4, 6, 5 | πορτάκι    | Α3       | ΚΑΙΜΑΚΑ | 1:2             |
| ΜΕΛΕΤΗ:   | Σ. ΜΟΥΖΑΚΗΣ         | ημερομηνία | 05.07.99 | αριθμός | ΑΡΙΘΜΟΣ ΣΧΕΔΙΟΥ |
| ΣΧΕΔΙΑΣΗ: | Ο. ΤΩΝΕΤΟΥ          | ημερομηνία | 05.07.99 | αριθμός |                 |
| ΕΛΕΓΧΟΣ:  | Α. ΔΡΑΚΟΠΟΥ         | ημερομηνία | 05.07.99 | αριθμός |                 |

ΕΓΚΡΙΣΗ

Υπογραφή

ΣΦΡΑΓΙΔΑ ΜΕΛΕΤΗΤΗ

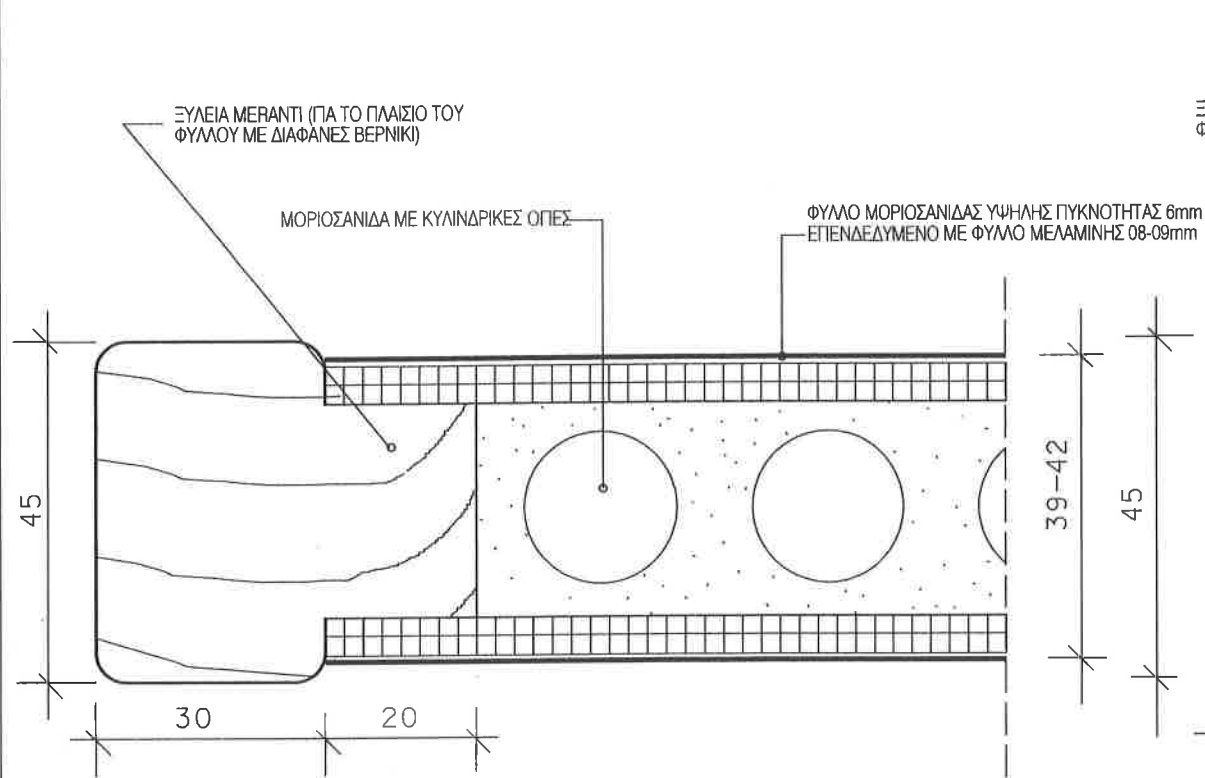

## ΛΕΠΤΟΜΕΡΕΙΑ1

ΤΥΠΙΚΕΣΙ ΘΥΡΕΣ

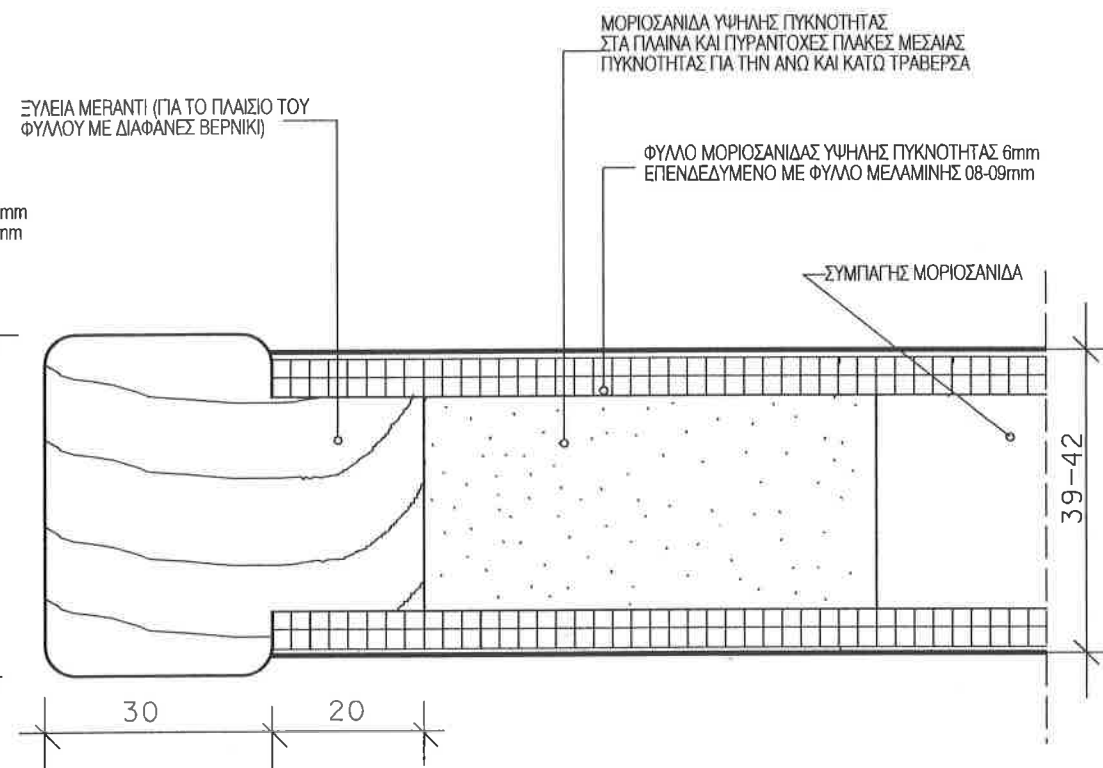

## ΛΕΠΤΟΜΕΡΕΙΑ2

T30 ΗΧΟΜΟΝΩΤΙΚΕΣ ΘΥΡΕΣ 30dB

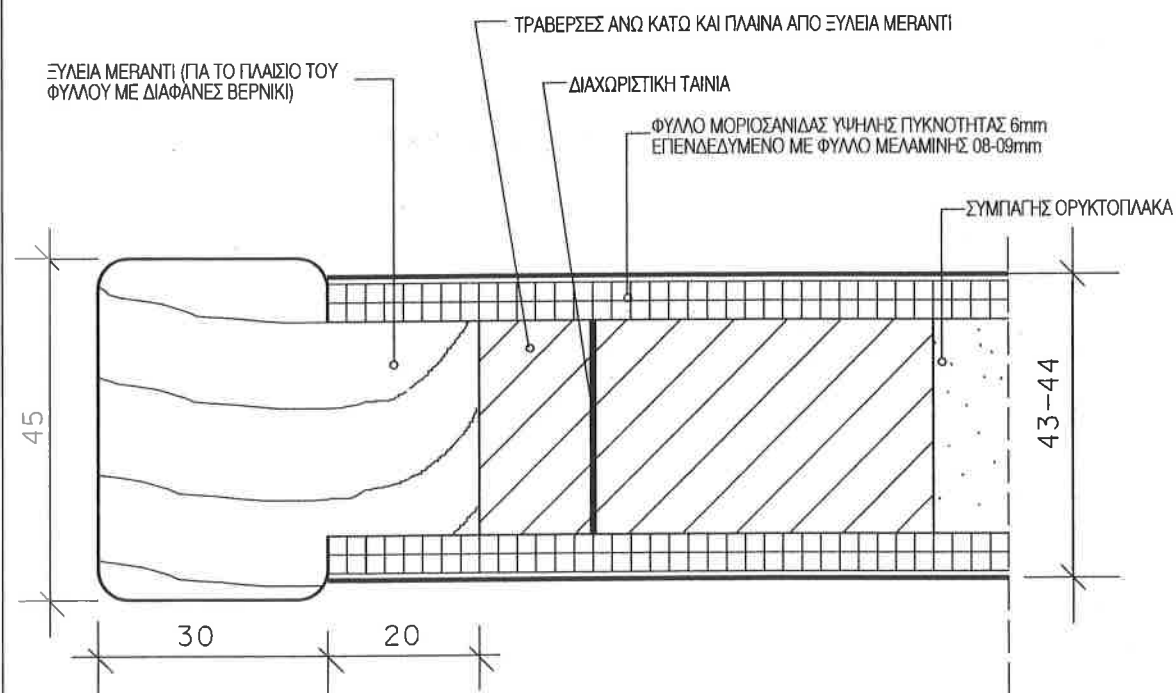

## ΛΕΠΤΟΜΕΡΕΙΑ1

T60 ΗΧΟΜΟΝΩΤΙΚΕΣ ΘΥΡΕΣ 36dB

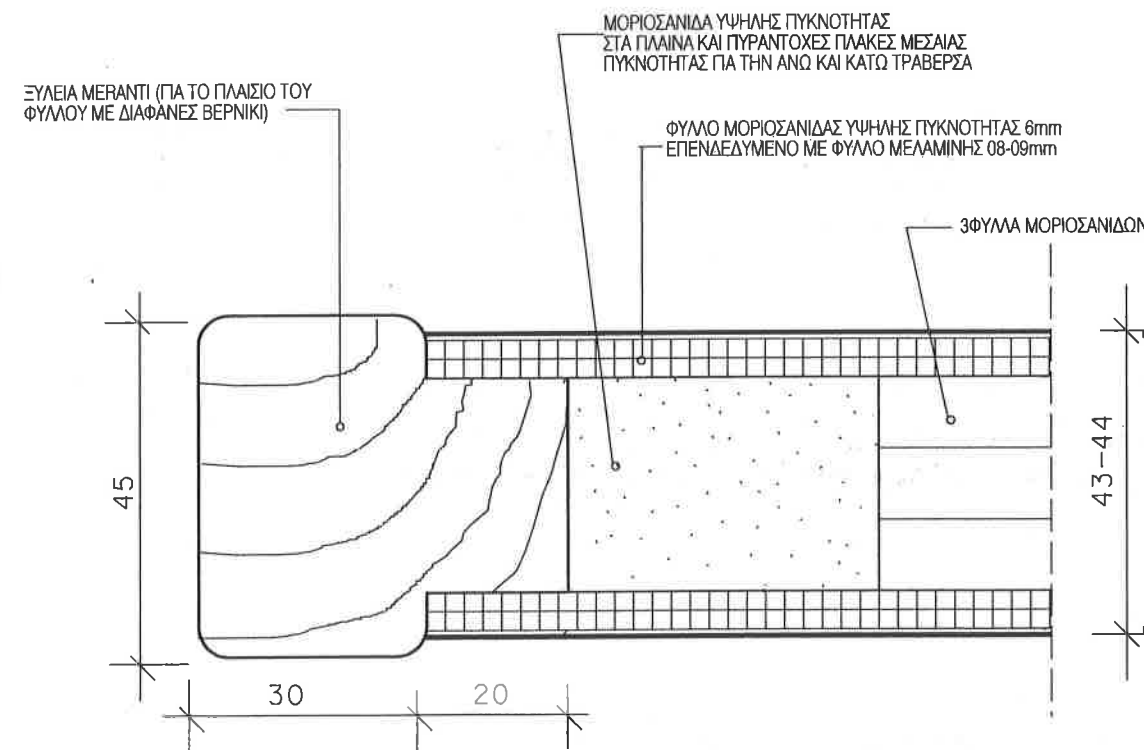

## ΛΕΠΤΟΜΕΡΕΙΑ 4

ΗΧΟΜΟΝΩΤΙΚΕΣ ΘΥΡΕΣ 41dB

ΣΗΜΕΙΩΣΗ :

- ΟΛΕΣ ΟΙ ΔΙΑΣΤΑΣΕΙΣ ΕΙΝΑΙ ΣΕ χλστ.
- ΓΙΑ ΤΙΣ ΘΥΡΕΣ T30,T60 Ο ΠΡΟΜΗΘΕΥΤΗΣ ΘΑ ΧΟΡΗΓΗΣΕΙ ΠΙΣΤΟΠΟΙΗΤΙΚΟ ΣΥΜΦΩΝΑ ΜΕ ΤΟ DIN 4102
- ΓΙΑ ΤΗΝ ΗΧΟΜΟΝΩΣΗ Ο ΠΡΟΜΗΘΕΥΤΗΣ ΘΑ ΧΟΡΗΓΗΣΕΙ ΠΙΣΤΟΠΟΙΗΤΙΚΟ ΣΥΜΦΩΝΑ ΜΕ ΤΟ DIN 4109

ΕΡΩΔΟΤΗΣ:

ΔΗΜΟΚΡΙΤΕΙΟ ΠΑΝΕΠΙΣΤΗΜΙΟ ΘΡΑΚΗΣ

ΕΡΓΟ:

ΚΤΙΡΙΑΚΕΣ ΕΓΚΑΤΑΣΤΑΣΕΙΣ ΤΜΗΜΑΤΩΝ  
ΕΘΝΟΛΟΓΙΑΣ - ΙΣΤΟΡΙΑΣ ΚΑΙ ΦΙΛΟΛΟΓΙΑΣ

ΜΕΛΕΤΗΤΕΣ:

**ΓΡΑΦΕΙΟ ΔΟΞΙΑΔΗ**  
ΣΥΜΒΟΥΛΟΙ ΓΙΑ ΑΝΑΠΤΥΞΗ ΚΑΙ ΟΙΚΙΣΤΙΚΗ Α.Ε.  
Α. Δοξιάδης 40, Αρ. Πρωτοκόλλ. 153 ΔΕ Αθήνα/Αττ, 671 ΔΕΙΡΟΣ Τ.Κ. 115 27  
Τ. 210 7461141 Φ. 210 7461141

**ΛΔΚ ΛΔΚ** - ΣΥΜΒΟΥΛΟΙ ΤΕΧΝΙΚΩΝ ΚΑΙ  
ΑΝΑΠΤΥΞΙΑΚΩΝ ΕΡΓΩΝ  
ΛΔΚ - 331 ΤΡΑΠΕΖΑΡΧΟΥ 113 ΝΕΑ, ΠΑΛΑΙΟΛΟΓΙΑ, 671 ΔΕΙΡΟΣ Τ.Κ. 115 27

ΣΤΑΔΙΟ  
ΜΕΛΕΤΗΣ :

ΚΑΤΑΣΚΕΥΑΣΤΙΚΕΣ ΛΕΠΤΟΜΕΡΕΙΕΣ

ΤΙΤΛΟΣ:

ΤΥΠΙΚΑ ΦΥΛΛΑ ΞΥΛΙΝΩΝ ΘΥΡΩΝ  
ΣΕ ΣΙΔΗΡΑ ΚΑΣΣΑ

|            |                     |            |          |                 |     |
|------------|---------------------|------------|----------|-----------------|-----|
| κλίμακα    | Ε, Α, Β, 3, 4, 6, 5 | μετά:      | Α3       | ΚΛΙΜΑΚΑ         | 1:1 |
| ΜΕΛΕΤΗ :   | Σ. ΜΟΥΣΑΚΗΣ         | 00.03.2000 | αποδοχή: | ΑΡΙΘΜΟΣ ΣΧΕΔΙΟΥ |     |
| ΣΧΕΔΙΑΣΗ : | Α. ΚΙΛΙΚΗ           | 00.03.2000 | αποδοχή: |                 |     |
| ΕΛΕΓΧΟΣ :  | Α. ΚΙΛΙΚΗ           | 00.03.2000 | αποδοχή: | <b>D00132</b>   | 0   |

ΕΥΡΩΠΗ

Υπογραφή

ΣΦΡΑΓΙΔΑ ΜΕΛΕΤΗΤΗ



ΤΥΠΟΣ Μ

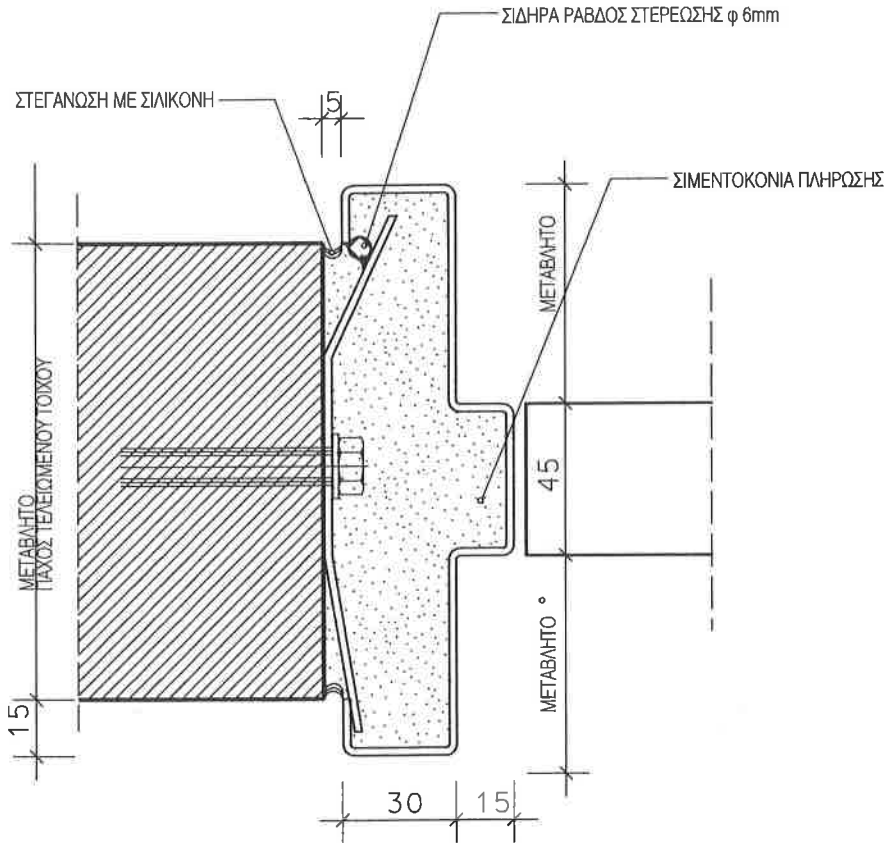

M1

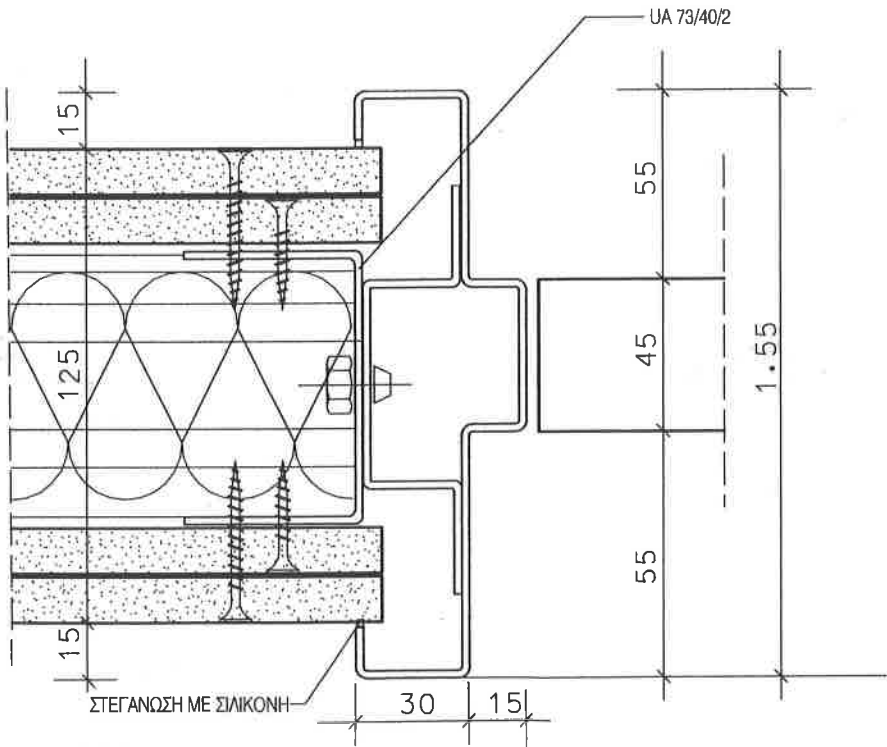

M2

- ΣΗΜΕΙΩΣΗ :
- ΟΛΕΣ ΟΙ ΔΙΑΣΤΑΣΕΙΣ ΕΙΝΑΙ ΣΕ χλστ.
  - ΤΑ ΜΕΤΑΛΛΙΚΑ ΣΤΟΙΧΕΙΑ ΓΑΛΒΑΝΙΣΜΕΝΑ ΕΝ ΘΕΡΜΩ.
  - Η ΚΑΤΑΣΚΕΥΗ ΤΩΝ ΚΑΣΩΝ ΑΠΟ ΕΛΑΣΜΑ 1.5 mm
  - Η ΚΑΤΑΣΚΕΥΗ ΤΩΝ ΓΥΦΟΠΕΤΑΣΜΑΤΩΝ ΣΥΜΦΩΝΑ ΜΕ ΤΑ DIN 18180, 18181, 18182, 18183.
  - ΤΟ ΜΟΝΩΤΙΚΟ ΥΛΙΚΟ ΟΡΥΚΤΩΝ ΙΝΩΝ ΣΥΜΦΩΝΑ ΜΕ ΤΟ DIN 18165 ΜΕΡΟΣ 1. ΠΟΙΟΤΗΤΑ S, ΣΗΜΕΙΟ ΘΗΞΗΣ >1000° C ΚΑΤΗΓΟΡΙΑ ΥΛΙΚΟΥ Α ΚΑΤΑ DIN 4102.
  - Η ΕΦΑΡΜΟΓΗ ΤΩΝ ΚΑΣΣΩΝ ΚΑΙ ΤΩΝ ΘΥΡΩΝ ΘΑ ΠΙΝΕΙ ΑΠΟ ΤΟΝ ΚΑΤΑΣΚΕΥΑΣΤΗ ΣΥΜΦΩΝΑ ΜΕ ΤΟ DIN 18111

ΕΡΓΟΔΑΤΗΣ: ΔΗΜΟΚΡΙΤΕΙΟ ΠΑΝΕΠΙΣΤΗΜΙΟ ΘΡΑΚΗΣ

ΕΡΓΟ: ΚΤΙΡΙΑΚΕΣ ΕΓΚΑΤΑΣΤΑΣΕΙΣ ΤΜΗΜΑΤΩΝ ΕΘΝΟΛΟΓΙΑΣ - ΙΣΤΟΡΙΑΣ ΚΑΙ ΦΙΛΟΛΟΓΙΑΣ

ΜΕΛΕΤΗΤΕΣ: **ΓΡΑΦΕΙΟ ΔΟΞΙΑΔΗ**  
ΣΥΜΒΟΥΛΟΙ ΓΙΑ ΑΝΑΠΤΥΞΗ ΚΑΙ ΟΙΚΙΣΤΙΚΗ Α.Ε.  
Α.Μ.Α.Α.Α. 10242, ΑΒΗΡΑ/Τηλ: 011 4020200 FAX: 011 4020201  
e-mail: doxiadis@doxiadis.com

**ΛΔΚ ΛΔΚ** - ΣΥΜΒΟΥΛΟΙ ΤΕΧΝΙΚΩΝ ΚΑΙ ΑΝΑΠΤΥΞΙΑΚΩΝ ΕΡΓΩΝ  
ΕΛΛΗΝΙΚΗ ΔΗΜΟΚΡΑΤΙΑ, ΑΘΗΝΑ, Τηλ: 011 4020200 FAX: 011 4020201  
e-mail: m.melinis@ldk.gr

ΣΤΑΔΙΟ ΜΕΛΕΤΗΣ: ΚΑΤΑΣΚΕΥΑΣΤΙΚΕΣ ΛΕΠΤΟΜΕΡΕΙΕΣ

ΤΙΤΛΟΣ: ΤΥΠΙΚΗ ΚΑΣΣΑ ALLEZ- RETOUR ΤΥΠΟΣ Μ  
ΟΡΙΖΟΝΤΙΑ ΤΟΜΗ

|               |                     |            |          |                 |     |
|---------------|---------------------|------------|----------|-----------------|-----|
| ΚΩΔΙΚΟΣ       | Ε, Λ, Λ, 3, 4, 6, 5 | ΜΟΔΕΛΟ     | A3       | ΚΑΛΩΝΑ          | 1:2 |
| ΜΕΛΕΤΗ:       | Σ. ΜΟΥΣΩΝΗΣ         | ΗΜΕΡΟΜΗΝΙΑ | 05.07.99 | ΑΡΙΘΜΟΣ ΣΧΕΔΙΟΥ |     |
| ΣΧΕΔΙΑΣΗ:     | Ο. ΤΖΑΝΕΤΟΥ         | ΗΜΕΡΟΜΗΝΙΑ | 05.07.99 | ΑΡΙΘΜΟΣ ΣΧΕΔΙΟΥ |     |
| ΕΛΕΓΧΟΣ:      | Α. ΔΡΑΚΟΠΟΥ         | ΗΜΕΡΟΜΗΝΙΑ | 05.07.99 | ΑΡΙΘΜΟΣ ΣΧΕΔΙΟΥ |     |
| D 0 0 1 4 0 0 |                     |            |          |                 |     |

ΕΓΚΡΙΣΗ: Υπογραφή  
ΣΦΡΑΓΙΔΑ ΜΕΛΕΤΗΤΗ

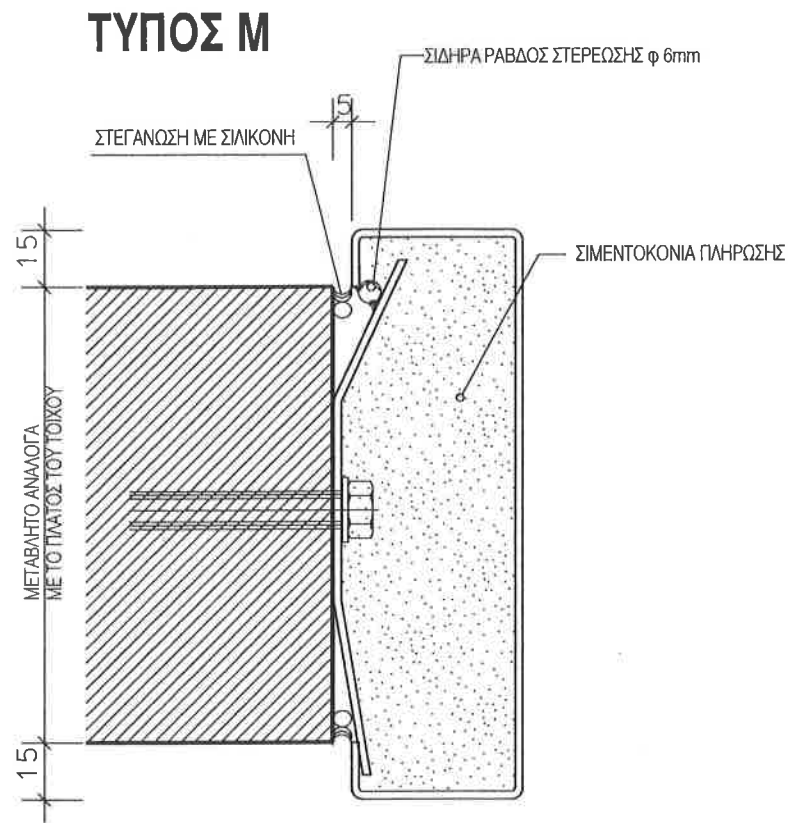

M1

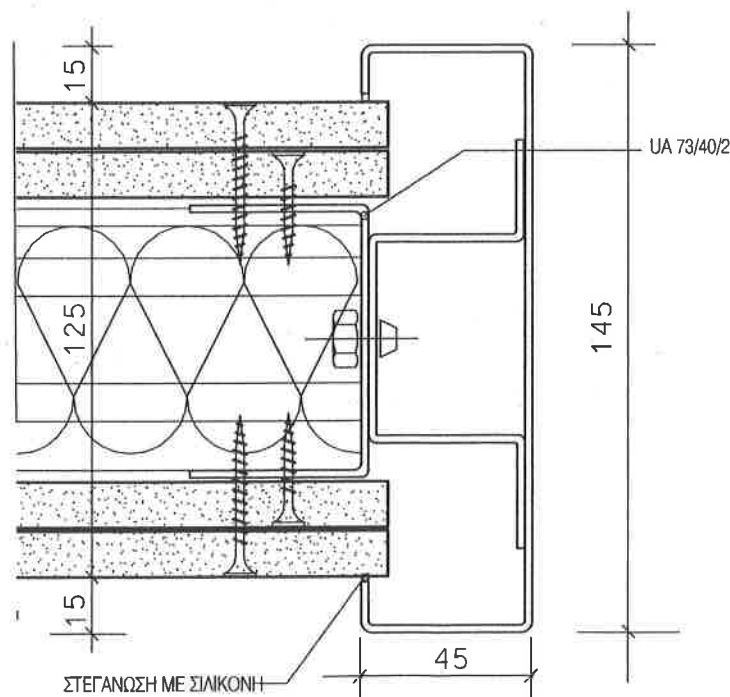

M2

- ΣΗΜΕΙΩΣΗ :
1. ΟΛΕΣ ΟΙ ΔΙΑΣΤΑΣΕΙΣ ΕΙΝΑΙ ΣΕ χλστ.
  2. ΤΑ ΜΕΤΑΛΛΙΚΑ ΣΤΟΙΧΕΙΑ ΓΑΛΒΑΝΙΣΜΕΝΑ ΕΝ ΘΕΡΜΩ.
  3. Η ΚΑΤΑΣΚΕΥΗ ΤΩΝ ΚΑΣΩΝ ΑΠΟ ΕΛΑΣΜΑ 1.5 mm
  4. Η ΚΑΤΑΣΚΕΥΗ ΤΩΝ ΓΥΦΟΠΕΤΑΣΜΑΤΩΝ ΣΥΜΦΩΝΑ ΜΕ ΤΑ DIN 18180, 18181, 18182, 18183.
  5. ΤΟ ΜΟΝΩΤΙΚΟ ΥΛΙΚΟ ΟΡΥΚΤΩΝ ΙΝΩΝ ΣΥΜΦΩΝΑ ΜΕ ΤΟ DIN 18165 ΜΕΡΟΣ 1. ΠΟΙΟΤΗΤΑ S, ΣΗΜΕΙΟ ΤΗΞΗΣ >1000° C ΚΑΤΗΓΟΡΙΑ ΥΛΙΚΟΥ Α ΚΑΤΑ DIN 4102.
  6. Η ΕΦΑΡΜΟΓΗ ΤΩΝ ΚΑΣΣΩΝ ΚΑΙ ΤΩΝ ΘΥΡΩΝ ΘΑ ΠΙΝΕΙ ΑΠΟ ΤΟΝ ΚΑΤΑΣΚΕΥΑΣΤΗ ΣΥΜΦΩΝΑ ΜΕ ΤΟ DIN 18111

ΕΡΓΟΔΟΤΗΣ : ΔΗΜΟΚΡΙΤΕΙΟ ΠΑΝΕΠΙΣΤΗΜΙΟ ΘΡΑΚΗΣ

ΕΡΓΟ : ΚΤΙΡΙΑΚΕΣ ΕΓΚΑΤΑΣΤΑΣΕΙΣ ΤΜΗΜΑΤΩΝ ΕΘΝΟΛΟΓΙΑΣ - ΙΣΤΟΡΙΑΣ ΚΑΙ ΦΙΛΟΛΟΓΙΑΣ

ΜΕΛΕΤΗΤΕΣ : **ΓΡΑΦΕΙΟ ΔΟΞΙΑΔΗ**  
ΣΥΜΒΟΥΛΟΙ ΓΙΑ ΑΝΑΠΤΥΞΗ ΚΑΙ ΟΙΚΙΣΤΙΚΗ Α.Ε.  
Α. Μανωλάκης 482, 4η Τροχιά, 60142, ΑΘΗΝΑ/ΓΡ. Π/Υ ΣΟΦΙΣΤΩ ΓΑΚ (9) ΣΟΦΙΣΤΩ  
e-mail: doxiades@doxiades.com

**ΛΔΚ ΑΔΚ** - ΣΥΜΒΟΥΛΟΙ ΤΕΧΝΙΚΩΝ ΚΑΙ ΑΝΑΠΤΥΞΙΑΚΩΝ ΕΡΓΩΝ  
ΓΑΡΟΛΟΣ ΟΙΚΟΜΕΝΟΣ 21, 15701, ΝΕΑΡΜΑ/ΓΡ. Π/Υ ΣΟΦΙΣΤΩ ΓΑΚ (9) ΣΟΦΙΣΤΩ  
e-mail: mst@ldk.gr

ΣΤΑΔΙΟ ΜΕΛΕΤΗΣ : ΚΑΤΑΣΚΕΥΑΣΤΙΚΕΣ ΛΕΠΤΟΜΕΡΕΙΕΣ

ΤΙΤΛΟΣ : ΤΥΠΙΚΕΣ ΜΕΤΑΛΛΙΚΕΣ ΚΑΣΣΕΣ ΤΥΠΟΥ Υ ΓΙΑ ΜΟΡΦΩΣΗ ΑΝΟΙΓΜΑΤΩΝ ΧΩΡΙΣ ΦΥΛΛΑ  
ΟΡΙΖΟΝΤΙΑ ΤΟΜΗ

|            |                     |          |    |                   |          |
|------------|---------------------|----------|----|-------------------|----------|
| κλίμακας   | Ε, Λ, Α, 3, 4, 6, 5 | γρ/κ     | A3 | ΚΙΝΗΜΑ            | 1:2      |
| ΜΕΛΕΤΗ :   | Σ. ΜΟΥΣΚΑΤΣ         | 05.07.99 |    | ΑΡΙΘΜΟΣ ΣΧΕΔΙΟΥ   |          |
| ΣΧΕΔΙΑΣΗ : | Δ. ΤΖΩΜΕΤΟΥ         | 05.07.99 |    |                   |          |
| ΕΛΕΓΧΟΣ :  | Α. ΔΡΑΚΩΝΗ          | 05.07.99 |    | <b>D 00 1 4 1</b> | <b>0</b> |

ΕΓΚΡΙΣΗ : Υπογραφή

ΣΦΡΑΓΙΔΑ ΜΕΛΕΤΗΤΗ

## ΤΥΠΟΣ Ρ

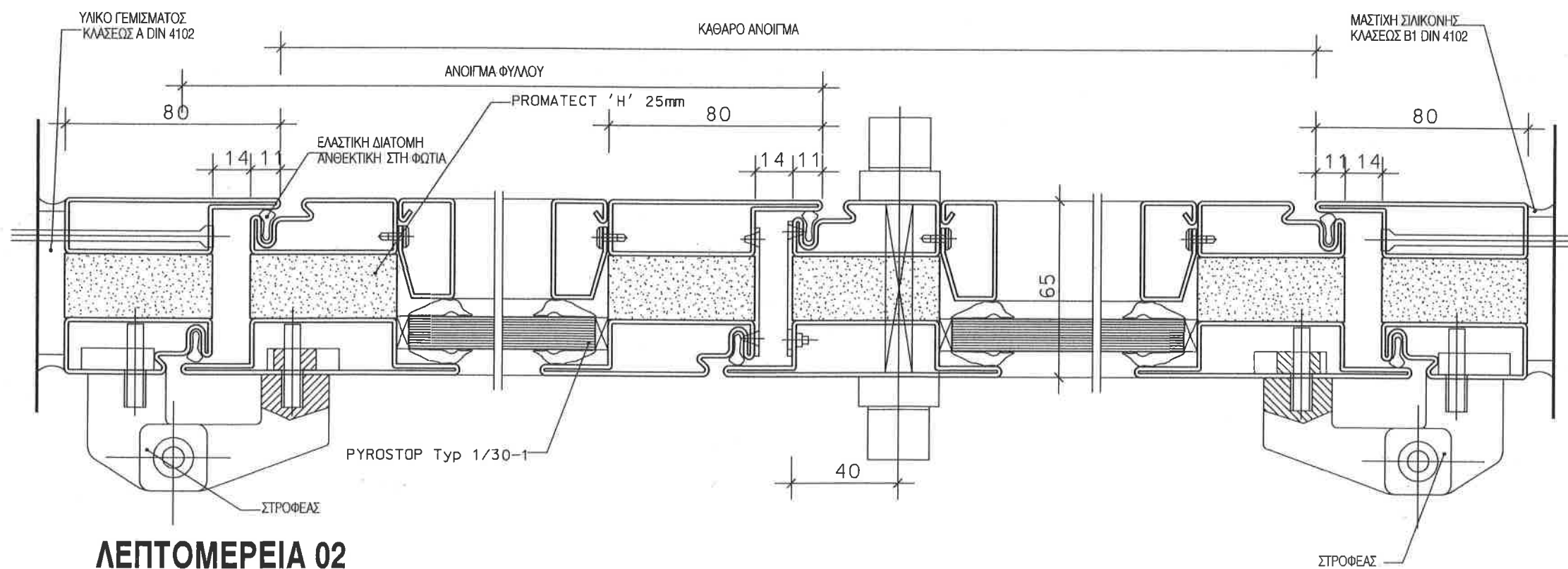
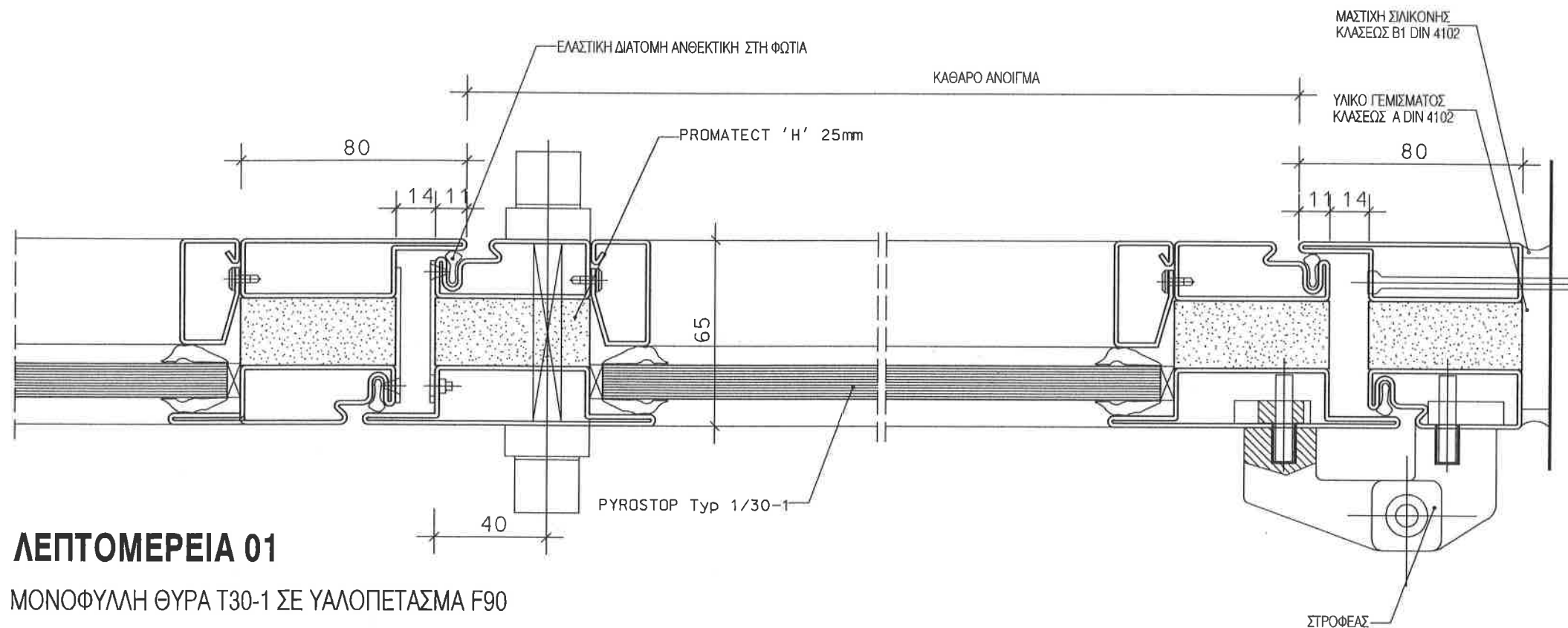

### ΣΗΜΕΙΩΣΗ :

- ΟΛΕΣ ΟΙ ΔΙΑΣΤΑΣΕΙΣ ΕΙΝΑΙ ΣΕ χλστ.
- ΤΑ ΜΕΤΑΛΛΙΚΑ ΣΤΟΙΧΕΙΑ ΓΑΛΒΑΝΙΣΜΕΝΑ ΕΝ ΘΕΡΜΩ.
- Η ΚΑΤΑΣΚΕΥΗ ΤΩΝ ΥΑΛΟΠΕΤΑΣΜΑΤΩΝ ΓΙΝΕΤΑΙ ΑΠΟ ΓΑΛΒΑΝΙΣΜΕΝΑ ΕΛΑΣΜΑΤΑ 2mm
- Η ΚΑΤΑΣΚΕΥΗ ΤΩΝ ΓΥΩΠΕΤΑΣΜΑΤΩΝ ΣΥΜΦΩΝΑ ΜΕ ΤΑ DIN 18180, 18181, 18182, 18183.
- ΤΟ ΜΟΝΩΤΙΚΟ ΥΛΙΚΟ ΟΡΥΚΤΩΝ ΙΝΩΝ ΣΥΜΦΩΝΑ ΜΕ ΤΟ DIN 18165 ΜΕΡΟΣ 1. ΠΟΙΟΤΗΤΑ S, ΣΗΜΕΙΟ ΤΗΞΗΣ >1000° C ΚΑΤΗΓΟΡΙΑ ΥΛΙΚΟΥ Α ΚΑΤΑ DIN 4102.
- Η ΠΙΣΤΟΠΟΙΗΣΗ ΤΩΝ ΥΑΛΟΠΕΤΑΣΜΑΤΩΝ F90 ΑΠΟ ΤΟΝ ΚΑΤΑΣΚΕΥΑΣΤΗ ΓΙΑ ΠΥΡΑΣΦΑΛΕΙΑ ΚΑΤΑ DIN 4102 ΚΑΙ ΑΡΙΘΜΟ ΠΙΣΤΟΠΟΙΗΤΙΚΟΥ
- Η ΠΙΣΤΟΠΟΙΗΣΗ ΤΩΝ ΘΥΡΩΝ T30 ΓΙΑ ΠΥΡΑΣΦΑΛΕΙΑ ΓΙΝΕΤΑΙ ΑΠΟ ΤΟΝ ΚΑΤΑΣΚΕΥΑΣΤΗ ΚΑΤΑ DIN 4102 ΚΑΙ ΑΡΙΘΜΟ ΠΙΣΤΟΠΟΙΗΤΙΚΟΥ

ΕΡΩΔΟΤΗΣ:

**ΔΗΜΟΚΡΙΤΕΙΟ ΠΑΝΕΠΙΣΤΗΜΙΟ ΘΡΑΚΗΣ**

ΕΡΓΟ:

**ΚΤΙΡΙΑΚΕΣ ΕΓΚΑΤΑΣΤΑΣΕΙΣ ΤΜΗΜΑΤΩΝ  
ΕΘΝΟΛΟΓΙΑΣ - ΙΣΤΟΡΙΑΣ ΚΑΙ ΦΙΛΟΛΟΓΙΑΣ**

ΜΕΛΕΤΗΤΕΣ:

**ΓΡΑΦΕΙΟ ΔΟΞΙΑΔΗ**  
ΣΥΜΒΟΥΛΟΙ ΓΙΑ ΑΝΑΠΤΥΞΗ ΚΑΙ ΟΙΚΙΣΤΙΚΗ Α.Ε.  
Α. Μανωλάκης ΜΤ, Αρ. Πρωτοκόλλ. 103/03, ΑΘΗΝΑ/ΤΡΑ. Π/Υ ΕΠΙΧΕΙΡΗΣΗ ΓΙΑ ΕΡΓΑ  
e-mail: doxiadis@doxiadis.com

**LDK AAK** - ΣΥΜΒΟΥΛΟΙ ΤΕΧΝΙΚΩΝ ΚΑΙ  
ΑΝΑΠΤΥΞΙΑΚΩΝ ΕΡΓΩΝ  
Α.Δ.Κ. ΠΡΟΕΔΡΟΣ ΦΙΛΟΛΟΓΙΑΣ ΣΤ. ΜΕΛΙΟΥ, ΚΟΙΝΩΝ ΤΩΝ ΕΡΓΩΝ ΔΗΜΟΤΕΛΕΣ ΓΙΑ ΕΡΓΑ  
e-mail: meliou@ldk.gr

ΣΤΑΔΙΟ  
ΜΕΛΕΤΗΣ:

**ΚΑΤΑΣΚΕΥΑΣΤΙΚΕΣ ΛΕΠΤΟΜΕΡΕΙΕΣ**

ΤΙΤΛΟΣ:

**ΘΥΡΕΣ ΤΥΠΟΥ Ρ T30 ΣΕ ΥΑΛΟΠΕΤΑΣΜΑ F90  
ΟΡΙΖΟΝΤΙΑ ΤΟΜΗ**

|                |             |            |          |                 |     |
|----------------|-------------|------------|----------|-----------------|-----|
| αριθμός φύλλου | ΕΛΛ3465     | μέγεθος    | A3       | ΚΑΙΜΑΚΑ         | 1:2 |
| ΜΕΛΕΤΗ:        | Σ. ΜΟΥΖΑΚΗΣ | ημερομηνία | 05.07.99 | αριθμός σχεδίου |     |
| ΣΧΕΔΙΑΣΗ:      | Ο. ΤΖΑΝΕΠΟΥ | ημερομηνία | 05.07.99 | αριθμός φύλλου  |     |
| ΕΛΕΓΧΟΣ:       | Α. ΔΡΑΚΙΝΟΥ | ημερομηνία | 05.07.99 | αριθμός φύλλου  |     |
|                |             |            |          | <b>D001500</b>  | 0   |

ΕΓΚΡΙΣΗ

Υπογραφή

ΣΦΡΑΓΙΔΑ ΜΕΛΕΤΗΤΗ

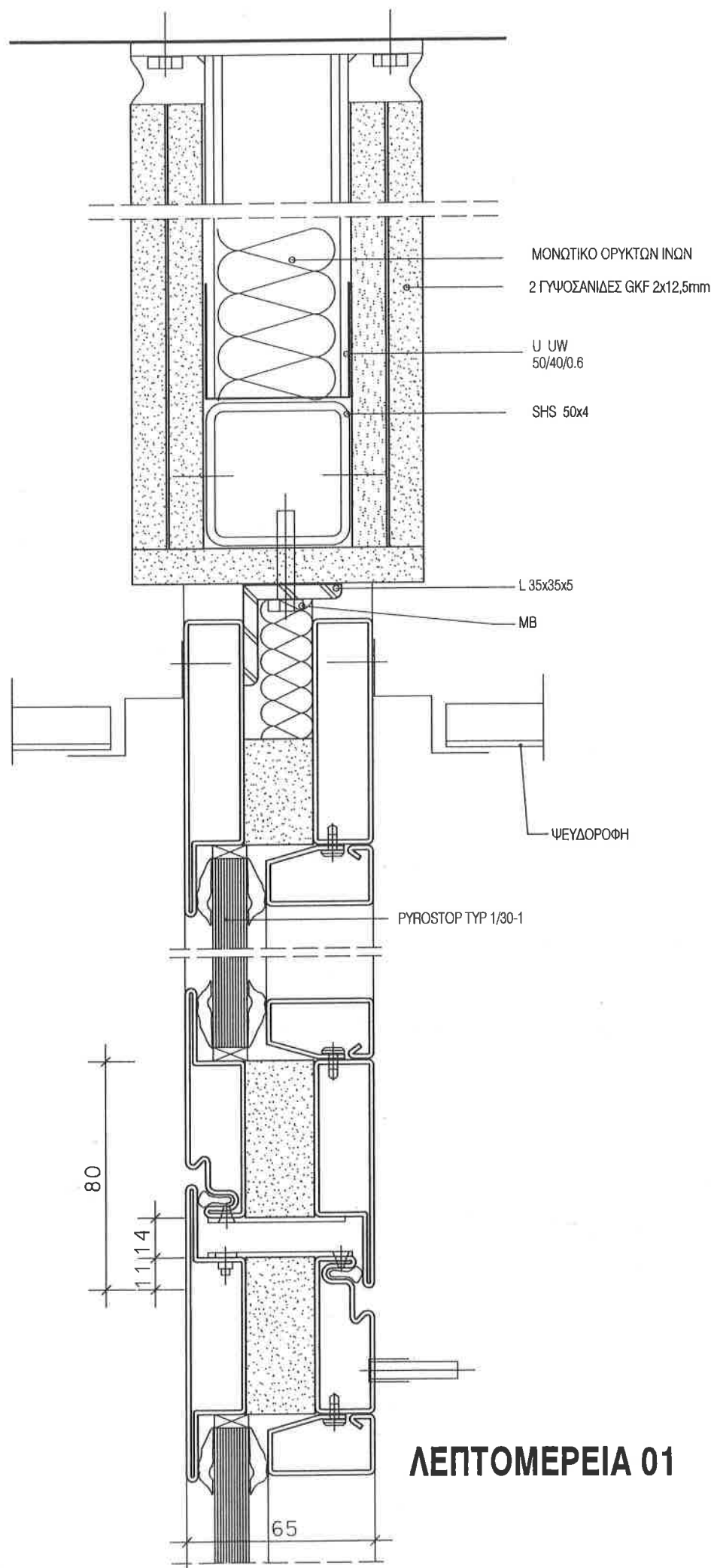

ΛΕΠΤΟΜΕΡΕΙΑ 01

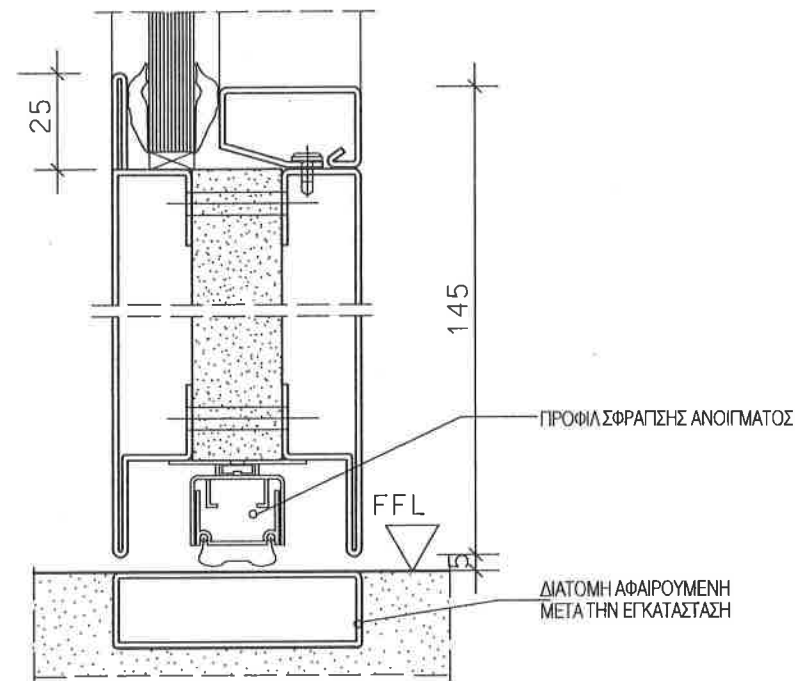

ΛΕΠΤΟΜΕΡΕΙΑ 03

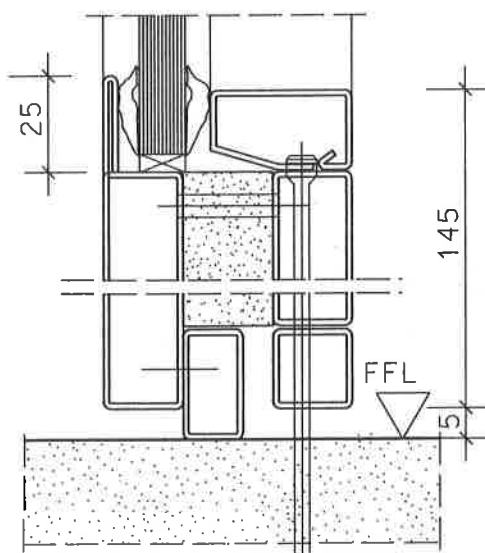

ΛΕΠΤΟΜΕΡΕΙΑ 02

ΣΤΕΡΕΩΣΗ ΥΑΛΟΠΕΤΑΣΜΑΤΟΣ ΣΤΟ ΤΕΛΕΙΩΜΕΝΟ ΔΑΠΕΔΟ

## ΤΥΠΟΣ Ρ

ΣΗΜΕΙΩΣΗ :

- ΟΛΕΣ ΟΙ ΔΙΑΣΤΑΣΕΙΣ ΕΙΝΑΙ ΣΕ χλστ.
- ΤΑ ΜΕΤΑΛΛΙΚΑ ΣΤΟΙΧΕΙΑ ΓΑΛΒΑΝΙΣΜΕΝΑ ΕΝ ΘΕΡΜΩ.
- Η ΚΑΤΑΣΚΕΥΗ ΤΩΝ ΥΑΛΟΠΕΤΑΣΜΑΤΩΝ ΓΙΝΕΤΑΙ ΑΠΟ ΓΑΛΒΑΝΙΣΜΕΝΑ ΕΛΑΣΜΑΤΑ 2mm
- Η ΚΑΤΑΣΚΕΥΗ ΤΩΝ ΓΥΨΟΠΕΤΑΣΜΑΤΩΝ ΣΥΜΦΩΝΑ ΜΕ ΤΑ DIN 18180, 18181, 18182, 18183.
- ΤΟ ΜΟΝΩΤΙΚΟ ΥΛΙΚΟ ΟΡΥΚΤΩΝ ΙΝΩΝ ΣΥΜΦΩΝΑ ΜΕ ΤΟ DIN 18165 ΜΕΡΟΣ 1. ΠΟΙΟΤΗΤΑ S, ΣΗΜΕΙΟ ΘΗΞΗΣ >1000° C ΚΑΤΗΓΟΡΙΑ ΥΛΙΚΟΥ Α ΚΑΤΑ DIN 4102.
- Η ΠΙΣΤΟΠΟΙΗΣΗ ΤΩΝ ΥΑΛΟΠΕΤΑΣΜΑΤΩΝ F90 ΑΠΟ ΤΟΝ ΚΑΤΑΣΚΕΥΑΣΤΗ ΓΙΑ ΠΥΡΑΣΦΑΛΕΙΑ ΚΑΤΑ DIN 4102 ΚΑΙ ΑΡΙΘΜΟ ΠΙΣΤΟΠΟΙΗΤΙΚΟΥ
- Η ΠΙΣΤΟΠΟΙΗΣΗ ΤΩΝ ΘΥΡΩΝ T30 ΓΙΑ ΠΥΡΑΣΦΑΛΕΙΑ ΓΙΝΕΤΑΙ ΑΠΟ ΤΟΝ ΚΑΤΑΣΚΕΥΑΣΤΗ ΚΑΤΑ DIN 4102 ΚΑΙ ΑΡΙΘΜΟ ΠΙΣΤΟΠΟΙΗΤΙΚΟΥ

ΕΡΓΟΔΟΤΗΣ :

ΔΗΜΟΚΡΙΤΕΙΟ ΠΑΝΕΠΙΣΤΗΜΙΟ ΘΡΑΚΗΣ

ΕΡΓΟ :

ΚΤΙΡΙΑΚΕΣ ΕΓΚΑΤΑΣΤΑΣΕΙΣ ΤΜΗΜΑΤΩΝ  
ΕΘΝΟΛΟΓΙΑΣ - ΙΣΤΟΡΙΑΣ ΚΑΙ ΦΙΛΟΛΟΓΙΑΣ

ΜΕΛΕΤΗΤΕΣ :

**ΓΡΑΦΕΙΟ ΔΟΞΙΑΔΗ**  
ΣΥΜΒΟΥΛΟΙ ΓΙΑ ΑΝΑΠΤΥΞΗ ΚΑΙ ΟΙΚΙΣΤΙΚΗ Α.Ε.  
Λ. Δοξιάδη 407, Αγ. Παρασκευή, 153 45, Αθήνα / Τηλ. (21) 4444000 FAX (21) 4444001  
e-mail: doxiadia@doxiadia.com

**LDK AAK** - ΣΥΜΒΟΥΛΟΙ ΤΕΧΝΙΚΩΝ ΚΑΙ  
ΑΝΑΠΤΥΞΙΑΚΩΝ ΕΡΓΩΝ  
ΓΥΡΩΣΣΕ ΘΕΣΣΑΛΙΑΣ 21, 54610, ΚΙΛΚΙΣ / Τηλ. (51) 5186700 FAX (51) 5186700  
e-mail: m.m@ldk.gr

ΣΤΑΔΙΟ  
ΜΕΛΕΤΗΣ :

ΚΑΤΑΣΚΕΥΑΣΤΙΚΕΣ ΛΕΠΤΟΜΕΡΕΙΕΣ

ΤΙΤΛΟΣ :

ΥΑΛΟΠΕΤΑΣΜΑ F90 ΚΑΙ ΘΥΡΕΣ T30  
ΣΕ ΥΑΛΟΠΕΤΑΣΜΑ

ΚΑΘΕΤΗ ΤΟΜΗ

|            |                         |            |          |         |                 |
|------------|-------------------------|------------|----------|---------|-----------------|
| κλίμακα    | Ε, Λ, Λ, 3, 4, 8, 15, 1 | αριθμός    | A3       | κλίμακα | 1:2             |
| ΜΕΛΕΤΗ :   | Σ. ΜΟΥΖΑΚΗΣ             | ημερομηνία | 05.07.99 | αριθμός | ΑΡΙΘΜΟΣ ΣΧΕΔΙΟΥ |
| ΣΧΕΔΙΑΣΗ : | Ο. ΤΖΩΝΕΡΟΥ             | ημερομηνία | 05.07.99 | αριθμός | αριθμός         |
| ΕΛΕΓΧΟΣ :  | Α. ΚΡΑΖΙΝΟΥ             | ημερομηνία | 05.07.99 | αριθμός | αριθμός         |

ΕΓΚΡΙΣΗ

Υπογραφή

ΣΦΡΑΓΙΔΑ ΜΕΛΕΤΗΤΗ

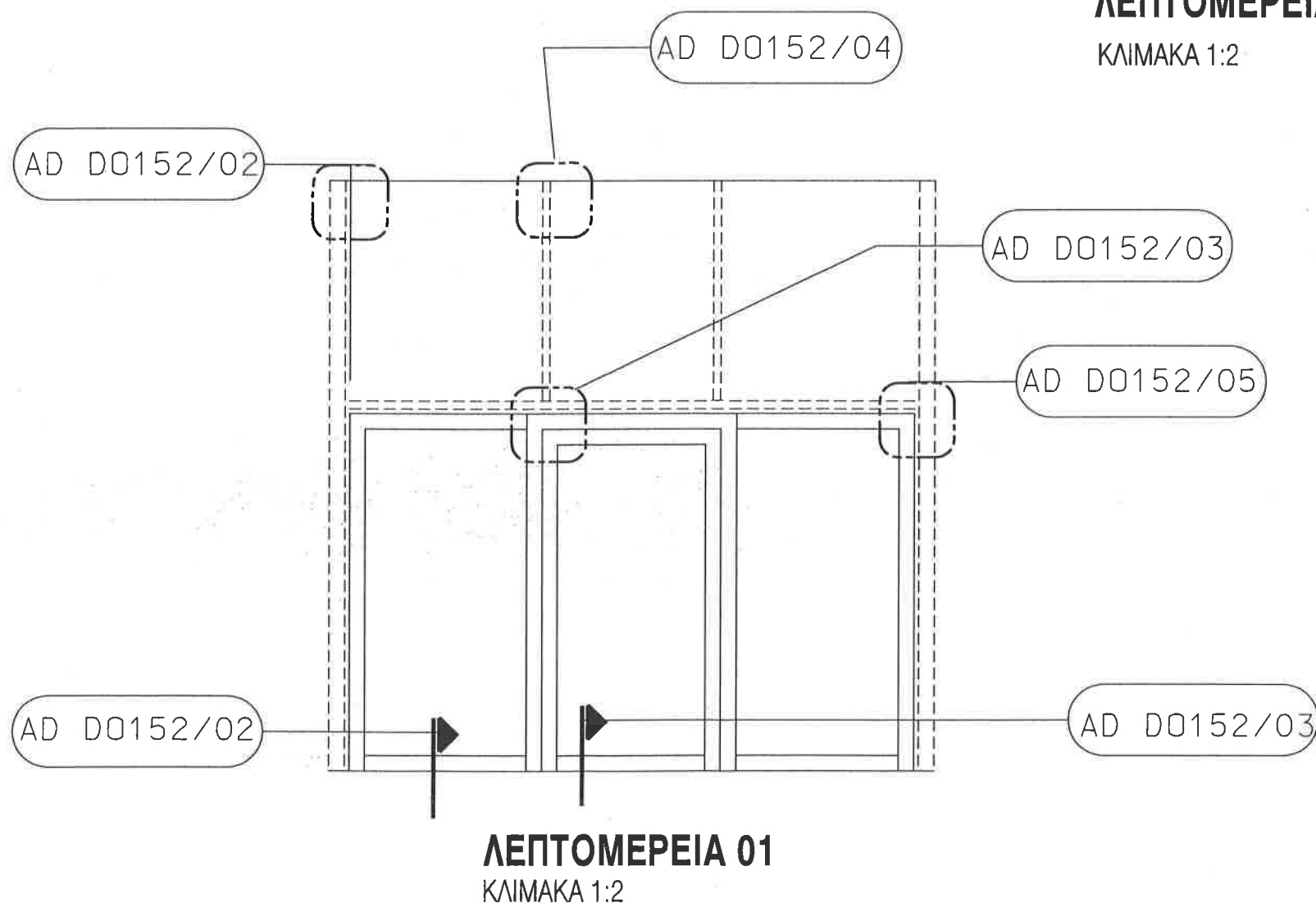
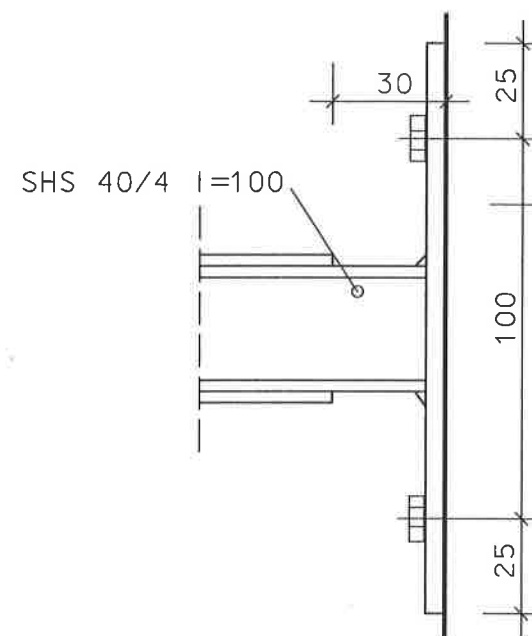
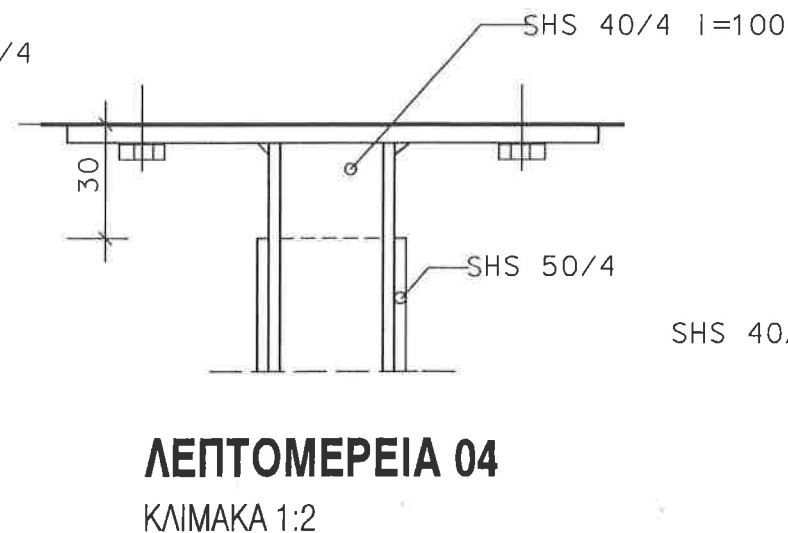
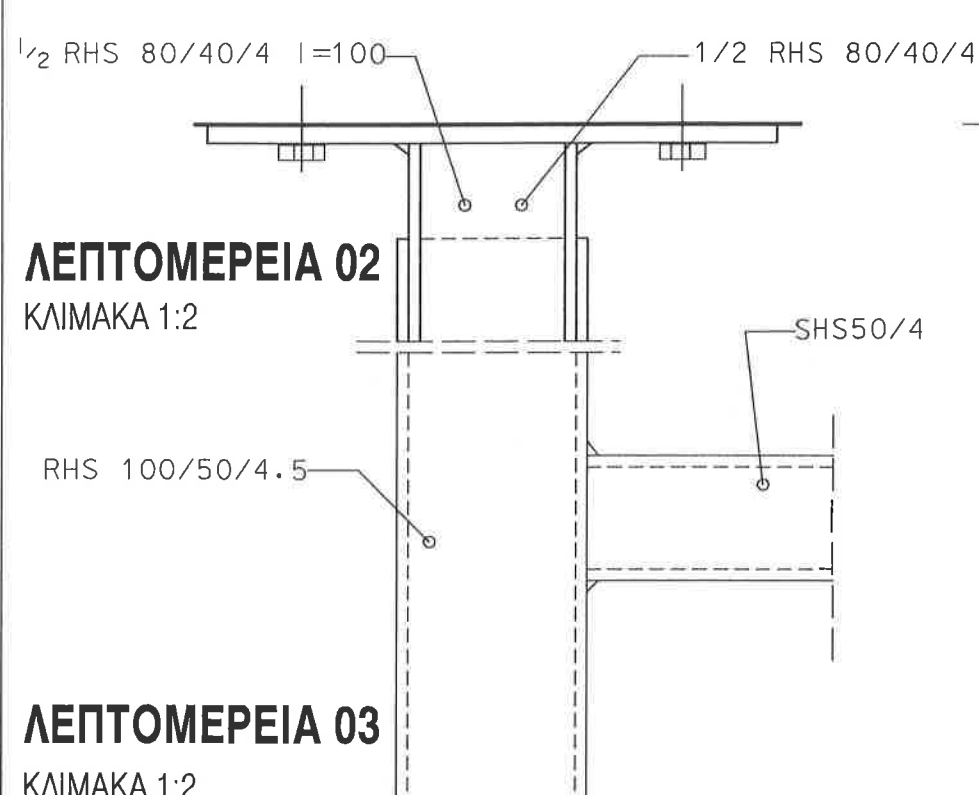

## ΤΥΠΟΣ Ρ

### ΣΗΜΕΙΩΣΗ :

- ΟΛΕΣ ΟΙ ΔΙΑΣΤΑΣΕΙΣ ΕΙΝΑΙ ΣΕ χλστ.
- ΤΑ ΜΕΤΑΛΛΙΚΑ ΣΤΟΙΧΕΙΑ ΓΑΛΒΑΝΙΣΜΕΝΑ ΕΝ ΘΕΡΜΩ.
- Η ΚΑΤΑΣΚΕΥΗ ΤΩΝ ΕΛΑΦΡΩΝ ΤΟΙΧΩΝ ΣΥΜΦΩΝΑ ΜΕ ΤΟ DIN 4103
- Η ΚΑΤΑΣΚΕΥΗ ΤΩΝ ΓΥΦΟΠΕΤΑΣΜΑΤΩΝ ΣΥΜΦΩΝΑ ΜΕ ΤΑ DIN 18180, 18181, 18182, 18183.
- ΤΟ ΜΟΝΩΤΙΚΟ ΥΛΙΚΟ ΟΡΥΚΤΩΝ ΙΝΩΝ ΣΥΜΦΩΝΑ ΜΕ ΤΟ DIN 18165 ΜΕΡΟΣ 1. ΠΟΙΟΤΗΤΑ S, ΣΗΜΕΙΟ ΤΗΞΗΣ >1000° C ΚΑΤΗΓΟΡΙΑ ΥΛΙΚΟΥ Α ΚΑΤΑ DIN 4102.
- Η ΠΙΣΤΟΠΟΙΗΣΗ ΤΩΝ ΤΟΙΧΩΝ ΓΙΑ ΠΥΡΑΣΦΑΛΕΙΑ ΚΑΤΑ DIN 4102 ΚΑΙ ΑΡΙΘΜΟ ΠΙΣΤΟΠΟΙΗΤΙΚΟΥ.
- Η ΠΙΣΤΟΠΟΙΗΣΗ ΤΟΥ ΥΑΛΟΠΕΤΑΣΜΑΤΟΣ F9 ΓΙΑ ΠΥΡΑΣΦΑΛΕΙΑ ΠΙΝΕΤΑΙ ΑΠΟ ΤΟΝ ΚΑΤΑΣΚΕΥΑΣΤΗ ΚΑΤΑ DIN 4102 ΚΑΙ ΑΡΙΘΜΟ ΠΙΣΤΟΠΟΙΗΤΙΚΟΥ

### ΕΓΚΛΟΠΗ:

**ΔΗΜΟΚΡΙΤΕΙΟ ΠΑΝΕΠΙΣΤΗΜΙΟ ΘΡΑΚΗΣ**

### ΕΡΓΟ:

**ΚΤΙΡΙΑΚΕΣ ΕΓΚΑΤΑΣΤΑΣΕΙΣ ΤΜΗΜΑΤΩΝ  
ΕΘΝΟΛΟΓΙΑΣ - ΙΣΤΟΡΙΑΣ ΚΑΙ ΦΙΛΟΛΟΓΙΑΣ**

### ΜΕΛΕΤΗΤΕΣ:

**ΓΡΑΦΕΙΟ ΔΟΞΙΑΔΗ**  
ΣΥΜΒΟΥΛΟΙ ΓΙΑ ΑΝΑΠΤΥΞΗ ΚΑΙ ΟΙΚΙΣΤΙΚΗ Α.Ε.  
Α. Μουσίου 457, Πλ. Παρισίων, 165-05, Αθήνα/Τηλ: (210) 5500000 FAX (210) 5500007  
e-mail: doxiadis@doxiadis.com

**ΛΔΚ ΑΔΚ** - ΣΥΜΒΟΥΛΟΙ ΤΕΧΝΙΚΩΝ ΚΑΙ  
ΑΝΑΠΤΥΞΙΑΚΩΝ ΕΡΓΩΝ  
ΛΔΚ ΑΔΚ - ΣΥΜΒΟΥΛΟΙ ΤΕΧΝΙΚΩΝ ΚΑΙ  
ΑΝΑΠΤΥΞΙΑΚΩΝ ΕΡΓΩΝ  
e-mail: main@ldk.gr

### ΣΤΑΔΙΟ ΜΕΛΕΤΗΣ:

**ΚΑΤΑΣΚΕΥΑΣΤΙΚΕΣ ΛΕΠΤΟΜΕΡΕΙΕΣ**

### ΤΙΤΛΟΣ:

**ΣΚΕΛΕΤΟΣ ΥΑΛΟΠΕΤΑΣΜΑΤΟΣ F-90  
ΤΥΠΙΚΕΣ ΣΥΝΔΕΣΕΙΣ**

|           |                     |          |         |                      |         |
|-----------|---------------------|----------|---------|----------------------|---------|
| αριθμός   | Ε, Α, Λ, 3, 4, 6, 5 | αριθμός  | A3      | κλίμακα              | 1:2     |
| ΜΕΛΕΤΗ:   | Σ. ΜΟΥΣΙΟΥ          | 05.07.99 | αριθμός | ΑΡΙΘΜΟΣ ΣΧΕΔΙΟΥ      |         |
| ΣΧΕΔΙΑΣΗ: | Ο. ΤΖΑΝΕΤΟΥ         | 05.07.99 | αριθμός | αριθμός              | αριθμός |
| ΕΛΕΓΧΟΣ:  | Α. ΘΡΑΚΙΟΥ          | 05.07.99 | αριθμός | <b>D 0 0 1 5 2 0</b> |         |

### ΕΓΚΡΙΣΗ

### Υπογραφή

ΣΦΡΑΓΙΔΑ ΜΕΛΕΤΗΤΗ



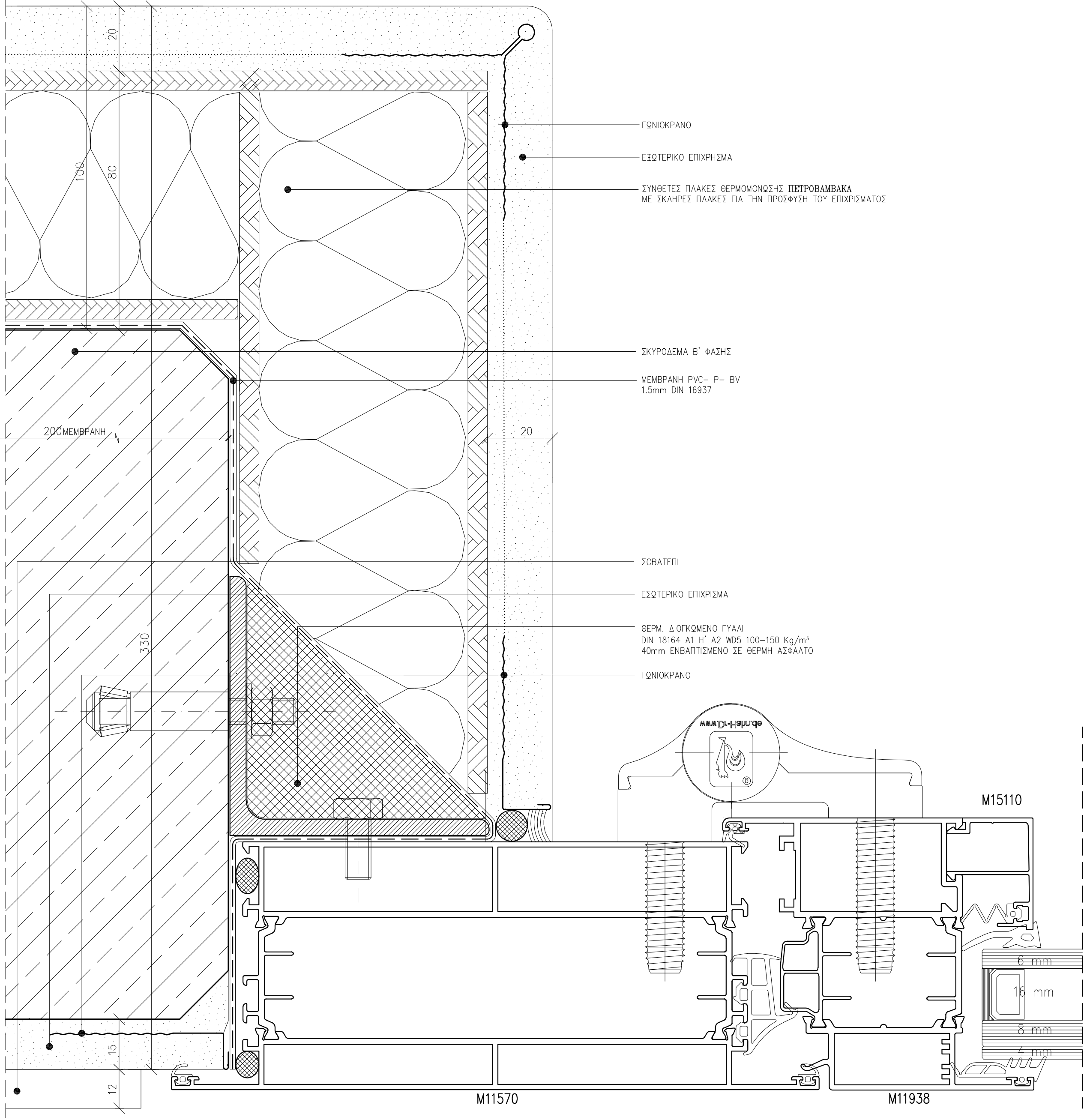

- ΣΗΜΕΙΩΣΗ :
1. ΟΛΕΣ ΟΙ ΔΙΑΣΤΑΣΕΙΣ ΕΙΝΑΙ ΣΕ χλστ.
  2. ΗΧΟΜΟΝΩΣΗ ΚΑΤΑ DIN 4109 >38db
  3. ΟΙ ΣΧΕΔΙΑΖΟΜΕΝΕΣ ΔΙΑΤΟΜΕΣ ΕΙΝΑΙ ΜΟΡΦΟΛΟΓΙΚΑ ΕΝΔΕΙΚΤΙΚΕΣ ΓΙΑ ΤΙΣ ΑΠΑΙΤΗΣΕΙΣ ΤΟΥ ΚΟΥΦΩΜΑΤΟΣ . Ο ΚΑΤΑΣΚΕΥΑΣΤΗΣ ΘΑ ΥΠΟΒΑΛΛΕΙ ΠΛΗΡΗ ΚΑΤΑΣΚΕΥΑΣΤΙΚΑ ΣΧΕΔΙΑ ΤΟΥ ΣΥΣΤΗΜΑΤΟΣ ΜΕ ΠΙΣΤΟΠΟΙΗΤΙΚΑ ΚΑΙ ΥΠΟΛΟΓΙΣΜΟΥΣ ΦΟΡΤΙΣΕΩΝ ΣΥΜΦΩΝΑ ΜΕ ΤΟΥΣ ΕΝ ΙΣΧΥ ΚΑΝΟΝΙΣΜΟΥΣ .
  4. ΣΧΑΡΕΣ ΑΛΟΥΜΙΝΙΟΥ 4.5 Kgr/m<sup>2</sup> 1200 x 600 x 30 ΦΑΤΝΩΜΑ 30 x 30
  5. ΥΛΙΚΑ ΣΤΗΡΙΞΕΩΝ ΣΥΝΔΕΣΕΩΝ ΑΝΟΞΕΙΔΩΤΑ ΠΟΙΟΤΗΤΟΣ A4

ΕΡΓΟΔΟΤΗΣ : ΔΗΜΟΚΡΙΤΕΙΟ ΠΑΝΕΠΙΣΤΗΜΙΟ ΘΡΑΚΗΣ

ΕΡΓΟ : ΚΤΙΡΙΑΚΕΣ ΕΓΚΑΤΑΣΤΑΣΕΙΣ ΤΜΗΜΑΤΩΝ ΕΘΝΟΛΟΓΙΑΣ – ΙΣΤΟΡΙΑΣ ΚΑΙ ΦΙΛΟΛΟΓΙΑΣ

ΜΕΛΕΤΗΤΕΣ :  ΓΡΑΦΕΙΟ ΔΟΞΙΑΔΗ  
ΣΥΜΒΟΥΛΟΙ ΓΙΑ ΑΝΑΠΤΥΞΗ ΚΑΙ ΟΙΚΙΣΤΙΚΗ Α.Ε.  
Α. Μεσογίων 487, Αγ. Παρασκευή, 153 43, ΑΘΗΝΑ / Τηλ. (01) 6068700 FAX (01) 6068797  
e-mail: doxiadis@doxiadis.com

 Δ.Κ. Λ.Δ.Κ. - ΣΥΜΒΟΥΛΟΙ ΤΕΧΝΙΚΩΝ ΚΑΙ ΑΝΑΠΤΥΞΙΑΚΩΝ ΕΡΓΩΝ  
ΠΑΡΑΔΟΣ ΘΕΣΣΑΛΙΑΣ 14510, ΚΗΦΙΣΙΑ / Τηλ. (01) 8196700 FAX (01) 8196709  
e-mail: info@maraveas.gr

ΕΠΙΚΑΡΤΟΠΟΙΗΣΗ ΜΕΛΕΤΗΣ:  Χ. ΜΑΡΑΒΕΑΣ & ΣΥΝΕΡΓΑΤΕΣ Ι.Κ.Ε.  
ΣΥΜΒΟΥΛΟΙ ΜΗΧΑΝΙΚΩΝ ΚΑΙ ΑΡΧΙΤΕΚΤΟΝΩΝ  
Μ. Ε. Τ. Σ. Ο. Β. Ο. Υ. Τ. Τ. Α. Φ. Η. Ν. Α. Τ. Ο. Θ. Ρ. Ζ.  
ΤΗΛ.: 210 8223402, 210 8842 805 FAX: 210 88 22 885  
www.maraveas.gr, e-mail: info@maraveas.gr

ΤΕΧΝΙΚΗ ΕΤΑΙΡΕΙΑ ΗΛΕΚΤΡΟΛΟΓΩΝ ΜΗΧ/ΚΩΝ  
Δ.Τ. ΤΕΗΜ Ε.Π.Ε.  
ΣΤΟΥΡΝΑΡΑ 51, ΑΘΗΝΑ 10432 – 2105232493

ΣΤΑΔΙΟ ΜΕΛΕΤΗΣ : ΚΑΤΑΣΚΕΥΑΣΤΙΚΕΣ ΛΕΠΤΟΜΕΡΕΙΕΣ

ΤΙΤΛΟΣ : ΕΙΣΩΤΕΡΙΚΕΣ ΘΥΡΕΣ ΑΛΟΥΜΙΝΙΟΥ ΣΥΝΔΕΣΗ ΜΕ ΤΟΙΧΟ

|               |         |          |        |                 |                |
|---------------|---------|----------|--------|-----------------|----------------|
| αριθμ. σφραγ. | ΕΛΛ3465 | αριθμ.   | A3     | ΚΩΔΙΚΑ          | 1 : 1          |
| ΜΕΛΕΤΗ :      | σφραγ.  | 19.05.17 | σφραγ. | ΑΡΙΘΜΟΣ ΣΧΕΔΙΟΥ |                |
| ΣΧΕΔΙΑΣΗ :    | σφραγ.  | 19.05.17 | σφραγ. | αριθμ. σελίδας  | αριθμ. σελίδας |
| ΕΛΕΓΧΟΣ :     | σφραγ.  | 19.05.17 | σφραγ. | D,00,2,01,0,0   |                |

Υπογραφή

ΣΦΡΑΓΙΔΑ ΜΕΛΕΤΗΤΗ ΕΠΙΚΑΡΤΟΠΟΙΗΣΗΣ ΜΕΛΕΤΗΣ

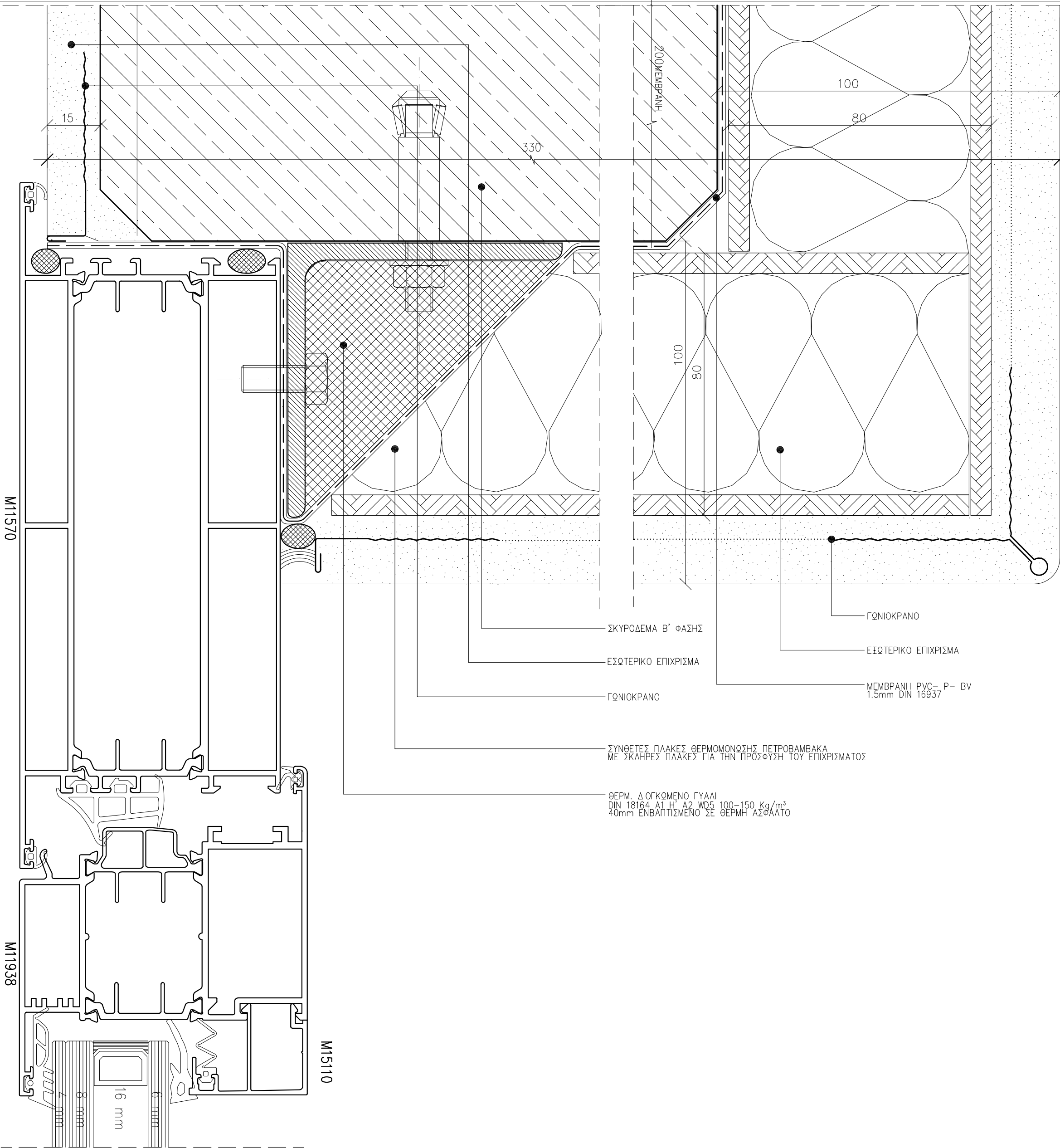

- ΣΗΜΕΙΩΣΗ :
- ΟΛΕΣ ΟΙ ΔΙΑΣΤΑΣΕΙΣ ΕΙΝΑΙ ΣΕ χλστ.
  - ΗΧΟΜΟΝΩΣΗ ΚΑΤΑ DIN 4109 >38db
  - ΟΙ ΣΧΕΔΙΑΖΟΜΕΝΕΣ ΔΙΑΤΟΜΕΣ ΕΙΝΑΙ ΜΟΡΦΟΛΟΓΙΚΑ ΕΝΔΕΙΚΤΙΚΕΣ ΓΙΑ ΤΙΣ ΑΠΑΙΤΗΣΕΙΣ ΤΟΥ ΚΟΥΦΩΜΑΤΟΣ . Ο ΚΑΤΑΣΚΕΥΑΣΤΗΣ ΘΑ ΥΠΟΒΑΛΛΕΙ ΠΛΗΡΗ ΚΑΤΑΣΚΕΥΑΣΤΙΚΑ ΣΧΕΔΙΑ ΤΟΥ ΣΥΣΤΗΜΑΤΟΣ ΜΕ ΠΙΣΤΟΠΟΙΗΤΙΚΑ ΚΑΙ ΥΠΟΛΟΓΙΣΜΟΥΣ ΦΟΡΤΙΣΕΩΝ ΣΥΜΦΩΝΑ ΜΕ ΤΟΥΣ ΕΝ ΙΣΧΥ ΚΑΝΟΝΙΣΜΟΥΣ .
  - ΣΧΑΡΕΣ ΑΛΟΥΜΙΝΙΟΥ 4,5 Kgr/m<sup>2</sup> 1200 x 600 x 30 ΦΑΤΝΩΜΑ 30 x 30
  - ΥΛΙΚΑ ΣΤΗΡΙΞΕΩΝ ΣΥΝΔΕΣΕΩΝ ΑΝΟΞΕΙΔΩΤΑ ΠΟΙΟΤΗΤΟΣ Α4

ΕΡΓΟΔΟΤΗΣ : ΔΗΜΟΚΡΙΤΕΙΟ ΠΑΝΕΠΙΣΤΗΜΙΟ ΘΡΑΚΗΣ

ΕΡΓΟ : ΚΤΙΡΙΑΚΕΣ ΕΓΚΑΤΑΣΤΑΣΕΙΣ ΤΜΗΜΑΤΩΝ ΕΘΝΟΛΟΓΙΑΣ – ΙΣΤΟΡΙΑΣ ΚΑΙ ΦΙΛΟΛΟΓΙΑΣ

ΜΕΛΕΤΗΤΕΣ : ΓΡΑΦΕΙΟ ΔΟΞΙΑΔΗ  
ΣΥΜΒΟΥΛΟΙ ΓΙΑ ΑΝΑΠΤΥΞΗ ΚΑΙ ΟΙΚΙΣΤΙΚΗ Α.Ε.  
Α. Μισογίου 487, Αγ. Παρασκευή, 153 43, ΑΘΗΝΑ / Τηλ. (01) 6068700 FAX (01) 6068797  
e-mail: doxiadis@doxiadis.gr

LDK ΛΔΚ - ΣΥΜΒΟΥΛΟΙ ΤΕΧΝΙΚΩΝ ΚΑΙ ΑΝΑΠΤΥΞΙΑΚΩΝ ΕΡΓΩΝ  
ΠΑΡΑΔΟΣΕΩΣ ΘΕΒΑΛΩΣ 71, 14510, ΚΗΦΙΣΙΑ / Τηλ. (01) 8196700 FAX (01) 8196709  
e-mail: info@ldk.gr

ΕΠΙΚΑΡΤΟΠΟΙΗΣΗ ΜΕΛΕΤΗΣ:

**Χ. ΜΑΡΑΒΕΑΣ & ΣΥΝΕΡΓΑΤΕΣ Ι.Κ.Ε.**  
ΣΥΜΒΟΥΛΟΙ ΜΗΧΑΝΙΚΟΙ & ΑΡΧΙΤΕΚΤΟΝΕΣ  
ΜΕΤΣΟΦΟΥ 11, ΑΘΗΝΑ 106 82  
ΤΗΛ.: 210 82 23 402, 210 88 42 905, FAX: 210 88 22 885  
www.maraveas.gr, e-mail: info@maraveas.gr

ΤΕΧΝΙΚΗ ΕΤΑΙΡΕΙΑ ΗΛΕΚΤΡΟΛΟΓΩΝ ΜΗΧ/ΚΩΝ  
Δ.Τ. ΤΕΗΜ Ε.Π.Ε.  
ΣΤΟΥΡΝΑΡΑ 51, ΑΘΗΝΑ 10432 – 2105232493

ΣΤΑΔΙΟ ΜΕΛΕΤΗΣ : ΚΑΤΑΣΚΕΥΑΣΤΙΚΕΣ ΛΕΠΤΟΜΕΡΕΙΕΣ

ΤΙΤΛΟΣ : ΕΙΣΩΤΕΡΙΚΕΣ ΘΥΡΕΣ ΑΛΟΥΜΙΝΙΟΥ ΣΥΝΔΕΣΗ ΜΕ ΤΟΙΧΟ

|            |                  |                  |                  |                  |                  |
|------------|------------------|------------------|------------------|------------------|------------------|
| κλίμακας   | Ε,Λ,Λ,3,4,6,5    | αριθμός          | Α3               | ΚΩΔΙΚΑΣ          | 1 : 1            |
| ΜΕΛΕΤΗ :   | αριθμός 19.05.17 | αριθμός 19.05.17 | αριθμός 19.05.17 | ΑΡΙΘΜΟΣ ΣΧΕΔΙΟΥ  |                  |
| ΣΧΕΔΙΑΣΗ : | αριθμός 19.05.17 | αριθμός 19.05.17 | αριθμός 19.05.17 | αριθμός 19.05.17 | αριθμός 19.05.17 |
| ΕΛΕΓΧΟΣ :  | αριθμός 19.05.17 | αριθμός 19.05.17 | αριθμός 19.05.17 | αριθμός 19.05.17 | αριθμός 19.05.17 |

|         |   |
|---------|---|
| ΕΓΚΡΙΣΗ | Υπογραφή                                  |
|         | ΣΦΡΑΓΙΔΑ ΜΕΛΕΤΗΤΗ ΕΠΙΚΑΡΤΟΠΟΙΗΣΗΣ ΜΕΛΕΤΗΣ |

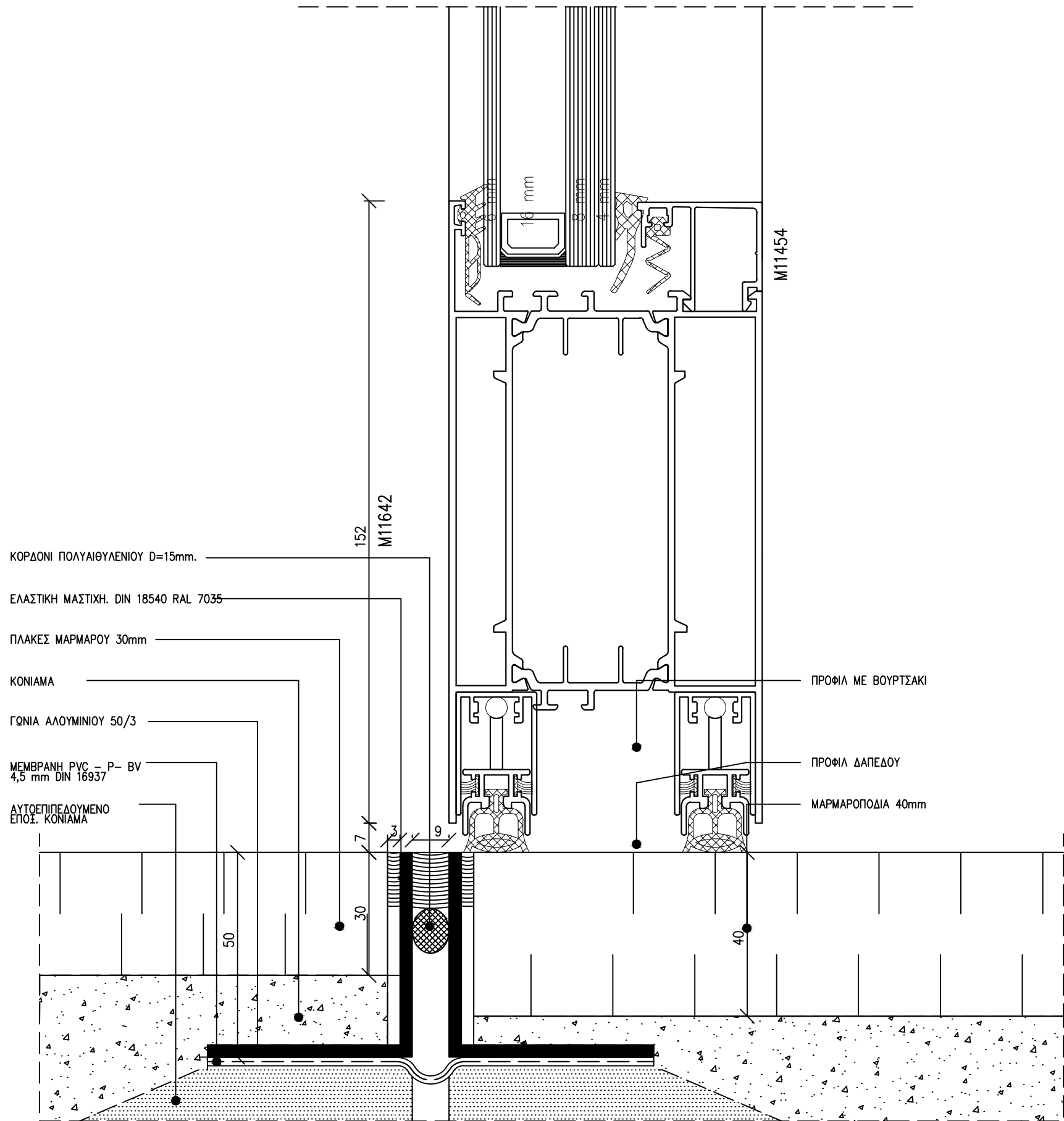

- ΣΗΜΕΙΩΣΗ :
1. ΟΛΕΣ ΟΙ ΔΙΑΣΤΑΣΕΙΣ ΕΙΝΑΙ ΣΕ χλστ.
  2. ΗΧΟΜΟΝΩΣΗ ΚΑΤΑ DIN 4109 >38db
  3. ΟΙ ΣΧΕΔΙΑΖΟΜΕΝΕΣ ΔΙΑΤΟΜΕΣ ΕΙΝΑΙ ΜΟΡΦΟΛΟΓΙΚΑ ΕΝΔΕΙΚΤΙΚΕΣ ΓΙΑ ΤΙΣ ΑΠΑΙΤΗΣΕΙΣ ΤΟΥ ΚΟΥΦΩΜΑΤΟΣ . Ο ΚΑΤΑΣΚΕΥΑΣΤΗΣ ΘΑ ΥΠΟΒΑΛΛΕΙ ΠΛΗΡΗ ΚΑΤΑΣΚΕΥΑΣΤΙΚΑ ΣΧΕΔΙΑ ΤΟΥ ΣΥΣΤΗΜΑΤΟΣ ΜΕ ΠΙΣΤΟΠΟΙΗΤΙΚΑ ΚΑΙ ΥΠΟΛΟΓΙΣΜΟΥΣ ΦΟΡΤΙΣΕΩΝ ΣΥΜΦΩΝΑ ΜΕ ΤΟΥΣ ΕΝ ΙΣΧΥ ΚΑΝΟΝΙΣΜΟΥΣ .
  4. ΣΧΑΡΕΣ ΑΛΟΥΜΙΝΙΟΥ 4,5 Kgr/m<sup>2</sup> 1200 x 600 x 30 ΦΑΤΝΩΜΑ 30 x 30
  5. ΥΛΙΚΑ ΣΤΗΡΙΞΕΩΝ ΣΥΝΔΕΣΕΩΝ ΑΝΟΞΕΙΔΩΤΑ ΠΟΙΟΤΗΤΟΣ A4

ΕΡΓΟΔΟΤΗΣ : ΔΗΜΟΚΡΙΤΕΙΟ ΠΑΝΕΠΙΣΤΗΜΙΟ ΘΡΑΚΗΣ

ΕΡΓΟ : ΚΤΙΡΙΑΚΕΣ ΕΓΚΑΤΑΣΤΑΣΕΙΣ ΤΜΗΜΑΤΩΝ ΕΘΝΟΛΟΓΙΑΣ – ΙΣΤΟΡΙΑΣ ΚΑΙ ΦΙΛΟΛΟΓΙΑΣ

ΜΕΛΕΤΗΤΕΣ : ΓΡΑΦΕΙΟ ΔΟΞΙΑΔΗ  
ΣΥΜΒΟΥΛΟΙ ΓΙΑ ΑΝΑΠΤΥΞΗ ΚΑΙ ΟΙΚΙΣΤΙΚΗ Α.Ε.  
Α. Μεσογείων 487, Αγ. Παρασκευή, 153 43, ΑΘΗΝΑ / Τηλ. (01) 6068700 FAX (01) 6068797  
e-mail: doxiadis@doxiadis.com

Λ.Δ.Κ. Α.Δ.Κ. - ΣΥΜΒΟΥΛΟΙ ΤΕΧΝΙΚΩΝ ΚΑΙ ΑΝΑΠΤΥΞΙΑΚΩΝ ΕΡΓΩΝ  
ΠΑΡΟΥΣΙΑ ΜΗΒΑΝΟΣ 21, 14510, ΚΗΦΙΣΙΑ/ Τηλ. (01) 8196700 FAX (01) 8196709  
e-mail: p.mebanos@doxiadis.com

ΕΠΙΚΑΡΟΠΟΙΗ ΜΕΛΕΤΗ: Χ. ΜΑΡΑΒΕΑΣ & ΣΥΝΕΡΓΑΤΕΣ Ι.Κ.Ε.  
ΣΥΜΒΟΥΛΟΙ ΜΗΧΑΝΙΚΟΙ & ΑΡΧΙΤΕΚΤΟΝΕΣ  
ΜΕΤΕΤΣΟΒ. Ο.Υ.Τ.Α. Θ. ΗΡΑΚΛΕΙΟΥ 8 Ζ  
ΤΗΛ. 210 8223402, 210 8842 885 FAX: 210 88 22 885  
www.maraveas.gr, e-mail: info@maraveas.gr

ΤΕΧΝΙΚΗ ΕΤΑΙΡΕΙΑ ΗΛΕΚΤΡΟΛΟΓΩΝ ΜΗΧ/ΚΩΝ  
Δ.Τ. ΤΕΜΗ Ε.Π.Ε.  
ΣΤΟΥΡΝΑΡΑ 51, ΑΘΗΝΑ 10432 – 2105232493

ΣΤΑΔΙΟ ΜΕΛΕΤΗΣ : ΚΑΤΑΣΚΕΥΑΣΤΙΚΕΣ ΛΕΠΤΟΜΕΡΕΙΕΣ

ΤΙΤΛΟΣ : ΕΞΩΤΕΡΙΚΕΣ ΘΥΡΕΣ ΑΛΟΥΜΙΝΙΟΥ ΚΑΤΩΦΛΙ

|                |                     |                 |    |        |       |
|----------------|---------------------|-----------------|----|--------|-------|
| αριθμός σφύρας | Ε, Α, Λ, 3, 4, 6, 5 | αριθμός         | A3 | ΚΑΛΩΜΑ | 1 : 1 |
| ΜΕΛΕΤΗ :       | 19.05.17            | ΑΡΙΘΜΟΣ ΣΧΕΔΙΟΥ |    |        |       |
| ΣΧΕΔΙΑΣΗ :     | 19.05.17            |                 |    |        |       |
| ΕΛΕΓΧΟΣ :      | 19.05.17            |                 |    |        |       |

|         |                   |
|---------|-------------------|
| ΕΓΚΡΙΣΗ | Υπογραφή          |
|         | ΣΦΡΑΓΙΔΑ ΜΕΛΕΤΗΤΗ |

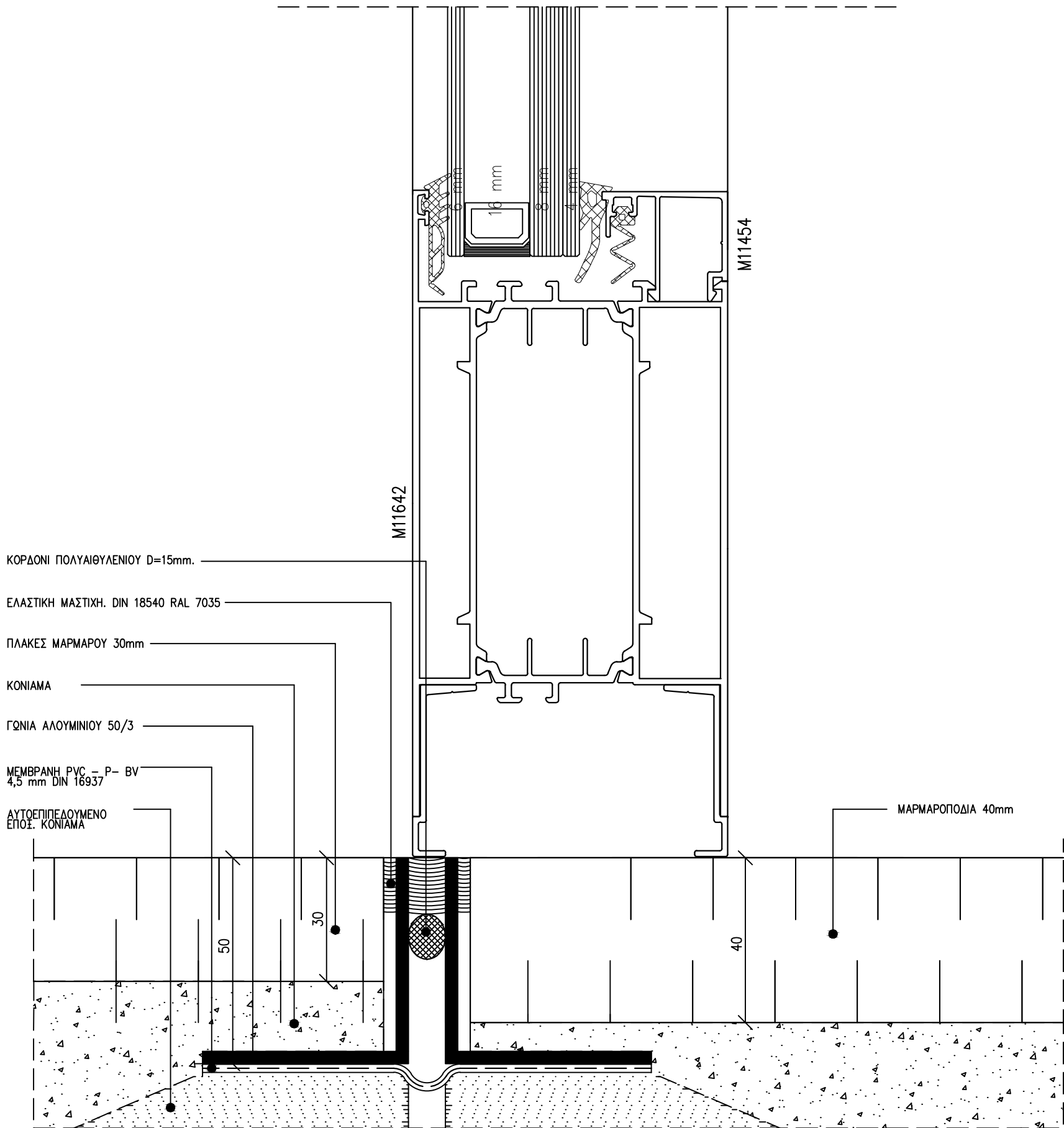

- ΣΗΜΕΙΩΣΗ :
1. ΟΛΕΣ ΟΙ ΔΙΑΣΤΑΣΕΙΣ ΕΙΝΑΙ ΣΕ χλστ.
  2. ΗΧΟΜΟΝΩΣΗ ΚΑΤΑ DIN 4109 >38db
  3. ΟΙ ΣΧΕΔΙΑΖΟΜΕΝΕΣ ΔΙΑΤΟΜΕΣ ΕΙΝΑΙ ΜΟΡΦΟΛΟΓΙΚΑ ΕΝΔΕΙΚΤΙΚΕΣ ΓΙΑ ΤΙΣ ΑΠΑΙΤΗΣΕΙΣ ΤΟΥ ΚΟΥΦΩΜΑΤΟΣ . Ο ΚΑΤΑΣΚΕΥΑΣΤΗΣ ΘΑ ΥΠΟΒΑΛΛΕΙ ΠΛΗΡΗ ΚΑΤΑΣΚΕΥΑΣΤΙΚΑ ΣΧΕΔΙΑ ΤΟΥ ΣΥΣΤΗΜΑΤΟΣ ΜΕ ΠΙΣΤΟΠΟΙΗΤΙΚΑ ΚΑΙ ΥΠΟΛΟΓΙΣΜΟΥΣ ΦΟΡΤΙΣΕΩΝ ΣΥΜΦΩΝΑ ΜΕ ΤΟΥΣ ΕΝ ΙΣΧΥ ΚΑΝΟΝΙΣΜΟΥΣ .
  4. ΣΧΑΡΕΣ ΑΛΟΥΜΙΝΙΟΥ 4,5 Kgr/m² 1200 x 600 x 30 ΦΑΤΝΩΜΑ 30 x 30
  5. ΥΛΙΚΑ ΣΤΗΡΙΞΕΩΝ ΣΥΝΔΕΣΕΩΝ ΑΝΟΞΕΙΔΩΤΑ ΠΟΙΟΤΗΤΟΣ Α4

ΕΡΓΟΔΟΤΗΣ : ΔΗΜΟΚΡΙΤΕΙΟ ΠΑΝΕΠΙΣΤΗΜΙΟ ΘΡΑΚΗΣ

ΕΡΓΟ : ΚΤΙΡΙΑΚΕΣ ΕΓΚΑΤΑΣΤΑΣΕΙΣ ΤΜΗΜΑΤΩΝ ΕΘΝΟΛΟΓΙΑΣ – ΙΣΤΟΡΙΑΣ ΚΑΙ ΦΙΛΟΛΟΓΙΑΣ

ΜΕΛΕΤΗΤΕΣ : ΓΡΑΦΕΙΟ ΔΟΞΙΑΔΗ  
ΣΥΜΒΟΥΛΟΙ ΓΙΑ ΑΝΑΠΤΥΞΗ ΚΑΙ ΟΙΚΙΣΤΙΚΗ Α.Ε.  
Α. Μαραβέας 457, Αρ. Πρωτοκόλλ. 153 ΔΣ, ΑΘΗΝΑ / Τηλ. (01) 6086700 FAX (01) 6086787  
e-mail: doxiadis@doxiadis.com

Λ.Δ.Κ. Λ.Δ.Κ. - ΣΥΜΒΟΥΛΟΙ ΤΕΧΝΙΚΩΝ ΚΑΙ ΑΝΑΠΤΥΞΙΑΚΩΝ ΕΡΓΩΝ  
ΠΡΟΒΛΕΨΕΙΣ ΚΑΙ ΕΡΓΑΤΕΙΑ Α.Ε. ΑΘΗΝΑ / Τηλ. (01) 6166700 FAX (01) 6166700  
e-mail: info@ldk.gr

ΕΠΙΚΑΡΟΠΟΙΗ ΜΕΛΕΤΗ: Χ. ΜΑΡΑΒΕΑΣ & ΣΥΝΕΡΓΑΤΕΣ Ι.Κ.Ε.  
ΣΥΜΒΟΥΛΟΙ ΜΗΧΑΝΙΚΟΙ & ΑΡΧΙΤΕΚΤΟΝΕΣ  
ΜΕΤΣΟΒΟΥ ΠΟΛΥΤΕΧΝΕΙΟΥ 8 ΣΤ.  
ΤΗΛ. 210 8223462, 210 8842185 FAX: 210 8822685  
www.maraveas.gr, e-mail: info@maraveas.gr

ΤΕΧΝΙΚΗ ΕΤΑΙΡΕΙΑ ΗΛΕΚΤΡΟΛΟΓΩΝ ΜΗΧ/ΚΩΝ  
Δ.Τ. ΤΕΜ Μ.Ε.Π.Ε.  
ΣΤΟΥΡΝΑΡΑ 51, ΑΘΗΝΑ 10432 - 2105232493

ΣΤΑΔΙΟ ΜΕΛΕΤΗΣ : ΚΑΤΑΣΚΕΥΑΣΤΙΚΕΣ ΛΕΠΤΟΜΕΡΕΙΕΣ

ΤΙΤΛΟΣ : ΕΙΣΩΤΕΡΙΚΑ ΥΑΛΟΣΤΑΣΙΑ ΑΛΟΥΜΙΝΙΟΥ ΚΑΤΩΦΛΙ

|                        |                     |                 |    |        |       |
|------------------------|---------------------|-----------------|----|--------|-------|
| αριθμ. σφραγ.          | Ε, Λ, Α, 3, 4, 6, 5 | αριθμ.          | A3 | ΚΑΛΩΜΑ | 1 : 1 |
| ΜΕΛΕΤΗ :               | 19.05.17            | ΑΡΙΘΜΟΣ ΣΧΕΔΙΟΥ |    |        |       |
| ΣΧΕΔΙΑΣΗ :             | 19.05.17            |                 |    |        |       |
| ΕΛΕΓΧΟΣ :              | 19.05.17            |                 |    |        |       |
| D, 0, 0, 2, 0, 4, 0, 0 |                     |                 |    |        |       |

|         |                   |
|---------|-------------------|
| ΕΓΚΡΙΣΗ | Υπογραφή          |
|         |                   |
|         | ΣΦΡΑΓΙΔΑ ΜΕΛΕΤΗΤΗ |

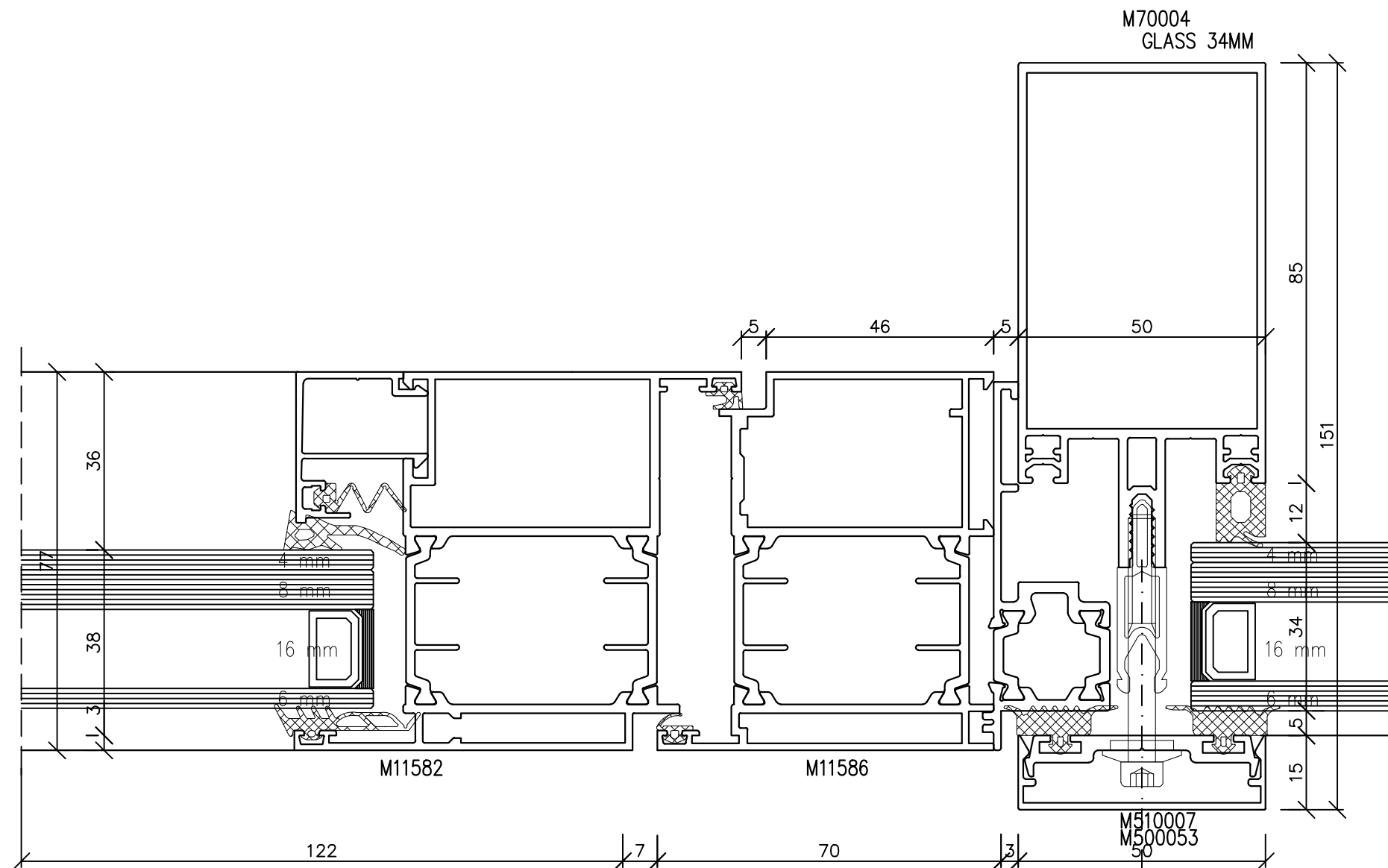

- ΣΗΜΕΙΩΣΗ :
1. ΟΛΕΣ ΟΙ ΔΙΑΣΤΑΣΕΙΣ ΕΙΝΑΙ ΣΕ κλστ.
  2. ΗΧΟΜΟΝΩΣΗ ΚΑΤΑ DIN 4109 >38db
  3. ΟΙ ΣΧΕΔΙΑΖΟΜΕΝΕΣ ΔΙΑΤΟΜΕΣ ΕΙΝΑΙ ΜΟΡΦΟΛΟΓΙΚΑ ΕΝΔΕΙΚΤΙΚΕΣ ΓΙΑ ΤΙΣ ΑΠΑΙΤΗΣΕΙΣ ΤΟΥ ΚΟΥΦΩΜΑΤΟΣ . Ο ΚΑΤΑΣΚΕΥΑΣΤΗΣ ΘΑ ΥΠΟΒΑΛΛΕΙ ΠΛΗΡΗ ΚΑΤΑΣΚΕΥΑΣΤΙΚΑ ΣΧΕΔΙΑ ΤΟΥ ΣΥΣΤΗΜΑΤΟΣ ΜΕ ΠΙΣΤΟΠΟΙΗΤΙΚΑ ΚΑΙ ΥΠΟΛΟΓΙΣΜΟΥΣ ΦΟΡΤΙΣΕΩΝ ΣΥΜΦΩΝΑ ΜΕ ΤΟΥΣ ΕΝ ΙΣΧΥ ΚΑΝΟΝΙΣΜΟΥΣ .
  4. ΣΧΑΡΕΣ ΑΛΟΥΜΙΝΙΟΥ 4.5 Kgr/m<sup>2</sup> 1200 x 600 x 30 ΦΑΤΝΩΜΑ 30 x 30
  5. ΥΑΛΙΚΑ ΣΤΗΡΙΞΕΩΝ ΣΥΝΔΕΣΕΩΝ ΑΝΟΞΕΙΔΩΤΑ ΠΟΙΟΤΗΤΟΣ A4

ΕΡΓΟΔΟΤΗΣ : ΔΗΜΟΚΡΙΤΕΙΟ ΠΑΝΕΠΙΣΤΗΜΙΟ ΘΡΑΚΗΣ

ΕΡΓΟ : ΚΤΙΡΙΑΚΕΣ ΕΓΚΑΤΑΣΤΑΣΕΙΣ ΤΜΗΜΑΤΩΝ ΕΘΝΟΛΟΓΙΑΣ – ΙΣΤΟΡΙΑΣ ΚΑΙ ΦΙΛΟΛΟΓΙΑΣ

ΜΕΛΕΤΗΤΗΣ : ΓΡΑΦΕΙΟ ΔΟΞΙΑΔΗ  
ΣΥΜΒΟΥΛΟΙ ΓΙΑ ΑΝΑΠΤΥΞΗ ΚΑΙ ΟΙΚΙΣΤΙΚΗ Α.Ε.  
Α. ΜΑΡΑΒΕΑΣ ΑΕΤ, Α.Ε. ΠΑΡΑΡΤΗΜΑ 123 ΑΣ, ΑΘΗΝΑ / Τηλ. (01) 6066700 FAX (01) 6066797  
e-mail: doxiadis@doxiadis.com

ΛΔΚ ΛΔΚ - ΣΥΜΒΟΥΛΟΙ ΤΕΧΝΙΚΩΝ ΚΑΙ ΑΝΑΠΤΥΞΙΑΚΩΝ ΕΡΓΩΝ  
ΠΛΗΡΕΣ ΕΡΕΥΡΑ ΕΠΙΧΕΙΡΗΣΕΩΝ ΚΑΙ ΕΠΙΧΕΙΡΗΣΕΩΝ / Τηλ. (01) 6166700 FAX (01) 6166700  
e-mail: info@ldk.gr

ΕΠΙΚΑΡΤΩΣΗ ΜΕΛΕΤΗΣ : Χ. ΜΑΡΑΒΕΑΣ & ΣΥΝΕΡΓΑΤΕΣ Ι.Κ.Ε.  
ΣΥΜΒΟΥΛΟΙ ΜΗΧΑΝΙΚΟΙ & ΑΡΧΙΤΕΚΤΟΝΕΣ  
ΜΕΤΣΟΦΟΥΤΤΑ ΦΗΝΑΤΟΘ 8 2  
Τηλ. 210 8223462, 210 842 995, FAX: 210 84 22 695  
www.maraveas.gr, e-mail: info@maraveas.gr

ΤΕΧΝΙΚΗ ΕΤΑΙΡΕΙΑ ΗΛΕΚΤΡΟΛΟΓΩΝ ΜΗΧ/ΚΩΝ  
Δ.Τ. ΤΕΗΜ Ε.Π.Ε.  
ΣΤΟΥΡΝΑΡΑ 51, ΑΘΗΝΑ 10432 - 2105232493

ΣΥΛΛΟΓΗ ΜΕΛΕΤΗΣ : ΚΑΤΑΣΚΕΥΑΣΤΙΚΕΣ ΛΕΠΤΟΜΕΡΕΙΕΣ

ΤΙΤΛΟΣ : ΑΛΟΥΜΙΝΕΝΙΑ ΥΑΛΟΣΤΑΣΙΑ ΠΑΡΑΘΥΡΩΝ  
ΣΗΜΕΙΟ ΑΝΟΙΓΜΑΤΟΣ  
ΟΡΙΖΟΝΤΙΑ ΤΟΜΗ

|               |                     |        |                        |         |       |
|---------------|---------------------|--------|------------------------|---------|-------|
| αριθμ. σφραγ. | Ε, Α, Λ, 3, 4, 6, 5 | αριθμ. | A3                     | ΚΑΛΩΝΙΑ | 1 : 1 |
| ΜΕΛΕΤΗ :      | 19.05.17            | αριθμ. | ΑΡΙΘΜΟΣ ΣΧΕΔΙΟΥ        |         |       |
| ΣΧΕΔΙΑΣΗ :    | 19.05.17            | αριθμ. | Α, W, O, O, O, 1, O, O |         |       |
| ΕΛΕΓΧΟΣ :     | 19.05.17            | αριθμ. |                        |         |       |

|         |                   |
|---------|-------------------|
| ΕΓΚΡΙΣΗ | Υπογραφή          |
|         | ΣΦΡΑΓΙΔΑ ΜΕΛΕΤΗΤΗ |



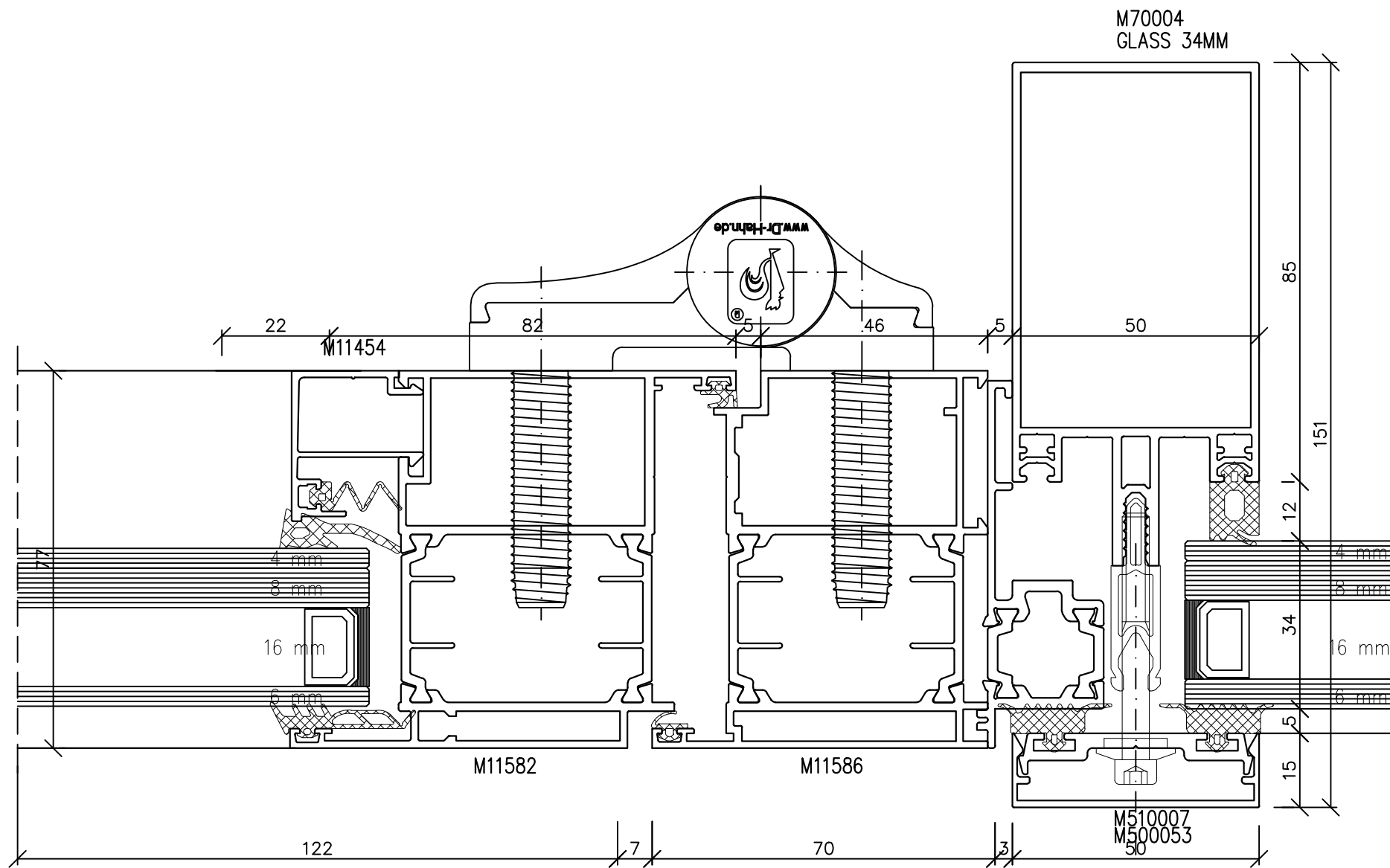

- ΣΗΜΕΙΩΣΗ :
1. ΟΛΕΣ ΟΙ ΔΙΑΣΤΑΣΕΙΣ ΕΙΝΑΙ ΣΕ χλστ.
  2. ΗΧΟΜΟΝΩΣΗ ΚΑΤΑ DIN 4109 >38db
  3. ΟΙ ΣΧΕΔΙΑΖΟΜΕΝΕΣ ΔΙΑΤΟΜΕΣ ΕΙΝΑΙ ΜΟΡΦΟΛΟΓΙΚΑ ΕΝΔΕΙΚΤΙΚΕΣ ΓΙΑ ΤΙΣ ΑΠΑΙΤΗΣΕΙΣ ΤΟΥ ΚΟΥΦΩΜΑΤΟΣ . Ο ΚΑΤΑΣΚΕΥΑΣΤΗΣ ΘΑ ΥΠΟΒΑΛΛΕΙ ΠΛΗΡΗ ΚΑΤΑΣΚΕΥΑΣΤΙΚΑ ΣΧΕΔΙΑ ΤΟΥ ΣΥΣΤΗΜΑΤΟΣ ΜΕ ΠΙΣΤΟΠΟΙΗΤΙΚΑ ΚΑΙ ΥΠΟΛΟΓΙΣΜΟΥΣ ΦΟΡΤΙΣΕΩΝ ΣΥΜΦΩΝΑ ΜΕ ΤΟΥΣ ΕΝ ΙΣΧΥ ΚΑΝΟΝΙΣΜΟΥΣ .
  4. ΣΧΑΡΕΣ ΑΛΟΥΜΙΝΙΟΥ 4,5 Kgr/m²  
1200 x 600 x 30 ΦΑΤΝΩΜΑ 30 x 30
  5. ΥΛΙΚΑ ΣΤΗΡΙΞΕΩΝ ΣΥΝΔΕΣΕΩΝ ΑΝΟΙΞΙΔΩΤΑ ΠΟΙΟΤΗΤΟΣ A4

|                     |  |                 |       |
|---------------------|--|-----------------|-------|
| ΕΡΓΟΔΟΤΗΣ :         | ΔΗΜΟΚΡΙΤΕΙΟ ΠΑΝΕΠΙΣΤΗΜΙΟ ΘΡΑΚΗΣ  |                 |       |
| ΕΡΓΟ :              | ΚΤΙΡΙΑΚΕΣ ΕΓΚΑΤΑΣΤΑΣΕΙΣ ΤΜΗΜΑΤΩΝ<br>ΕΘΝΟΛΟΓΙΑΣ – ΙΣΤΟΡΙΑΣ ΚΑΙ ΦΙΛΟΛΟΓΙΑΣ   |                 |       |
| ΜΕΛΕΤΗΤΕΣ :         | <div><div><div></div><div></div><div></div></div><div>ΓΡΑΦΕΙΟ ΔΟΞΙΑΔΗ<br/>ΣΥΜΒΟΥΛΟΙ ΓΙΑ ΑΝΑΠΤΥΞΗ ΚΑΙ ΟΙΚΙΣΤΙΚΗ Α.Ε.<br/>Α. Μαραβέας 457, Π. Βουλιαγμένης 153 &amp; 3, Αθήνα / Τηλ (01) 6086700 FAX (01) 6086707<br/>e-mail: doxiadis@doxiadis.com</div></div> <div><div><div></div><div></div><div></div></div><div>LDK ΑΔΚ - ΣΥΜΒΟΥΛΟΙ ΤΕΧΝΙΚΩΝ ΚΑΙ<br/>ΑΝΑΠΤΥΞΙΑΚΩΝ ΕΡΓΩΝ<br/>Δ. Τ. ΤΕΜ Ε.Π.Ε.<br/>Παράκληση Μενεμένης 21, Λαμία / Τηλ (01) 8196700 FAX (01) 8196700<br/>e-mail: info@ldk.gr</div></div> |                 |       |
| ΕΠΙΚΑΡΟΠΟΙΗ ΜΕΛΕΤΗ: | <div><div><div></div><div></div><div></div></div><div>Χ. ΜΑΡΑΒΕΑΣ &amp; ΣΥΝΕΡΓΑΤΕΣ Ι.Κ.Ε.<br/>ΣΥΜΒΟΥΛΟΙ ΜΗΧΑΝΙΚΟΙ &amp; ΑΡΧΙΤΕΚΤΟΝΕΣ<br/>ΜΕΤΣΟΒΟ ΠΟΛΥΤΕΧΝΕΙΟΝ Α.Ε.Θ. - 8 ΣΤ.<br/>ΤΗΛ: 210 8234402, 210 8842 885 FAX: 210 88 22 885<br/>www.maraveas.gr, e-mail: info@maraveas.gr</div></div> <div>ΤΕΧΝΙΚΗ ΕΤΑΙΡΕΙΑ ΗΛΕΚΤΡΟΛΟΓΩΝ ΜΗΧ/ΚΩΝ<br/>Δ.Τ. ΤΕΜ Ε.Π.Ε.<br/>ΣΤΟΥΡΝΑΡΑ 51, ΑΘΗΝΑ 10432 – 2105232493</div>   |                 |       |
| ΣΤΑΔΙΟ ΜΕΛΕΤΗΣ :    | ΚΑΤΑΣΚΕΥΑΣΤΙΚΕΣ ΛΕΠΤΟΜΕΡΕΙΕΣ   |                 |       |
| ΤΙΤΛΟΣ :            | ΑΛΟΥΜΙΝΕΝΙΑ ΥΑΛΟΣΤΑΣΙΑ<br>ΠΑΡΑΘΥΡΩΝ<br>ΣΗΜΕΙΟ ΣΤΡΟΦΗΣ<br>ΟΡΙΖΟΝΤΙΑ ΤΟΜΗ  |                 |       |
| κλίμακας            | Ε, Α, Β, Γ, Δ, Ε, ΣΤ   | αριθμός         | A3    |
| ΜΕΛΕΤΗ :            | 19.05.17   | ΑΡΙΘΜΟΣ ΣΧΕΔΙΟΥ | 1 : 1 |
| ΣΧΕΔΙΑΣΗ :          | 19.05.17   |                 |       |
| ΕΛΕΓΧΟΣ :           | 19.05.17   |                 |       |
| ΕΓΚΡΙΣΗ             | Υπογραφή   |                 |       |
|                     | ΣΦΡΑΓΙΔΑ ΜΕΛΕΤΗΤΗ  |                 |       |

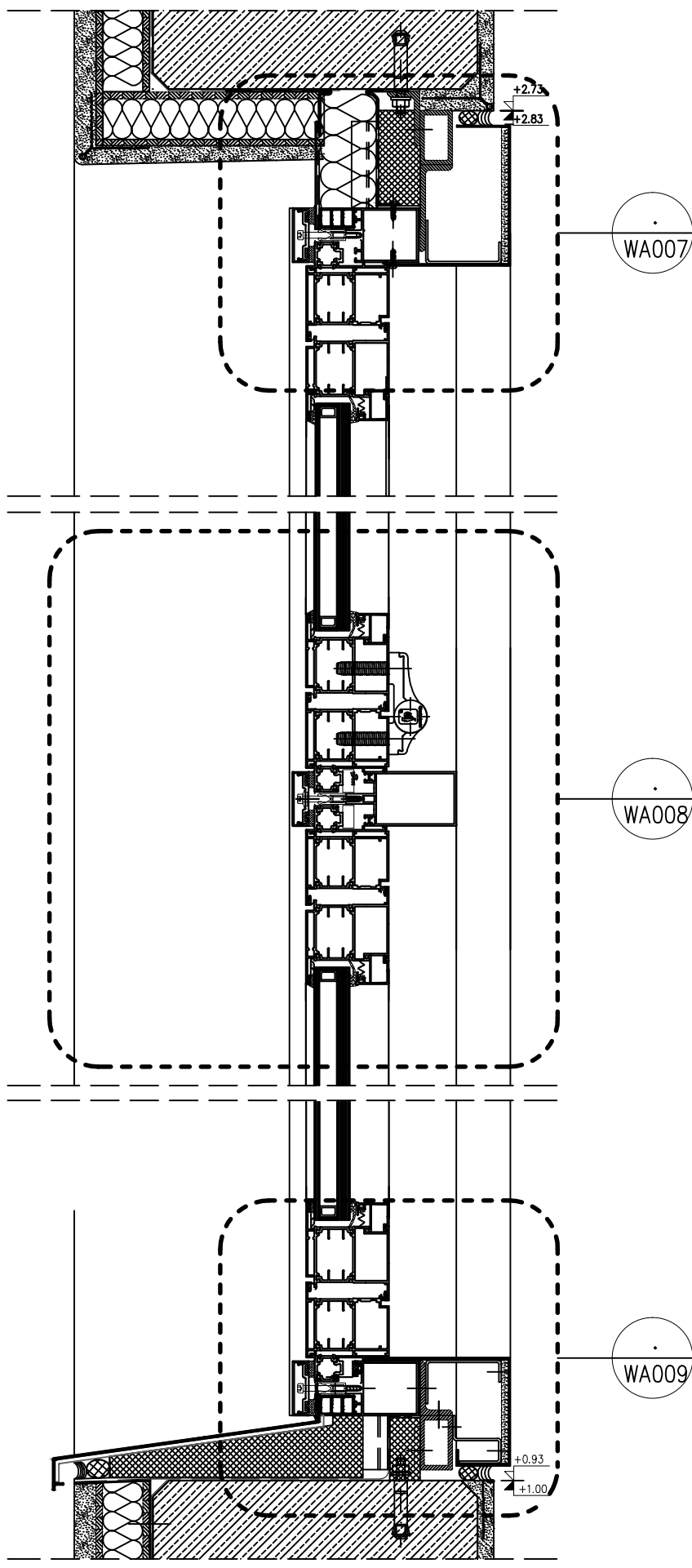
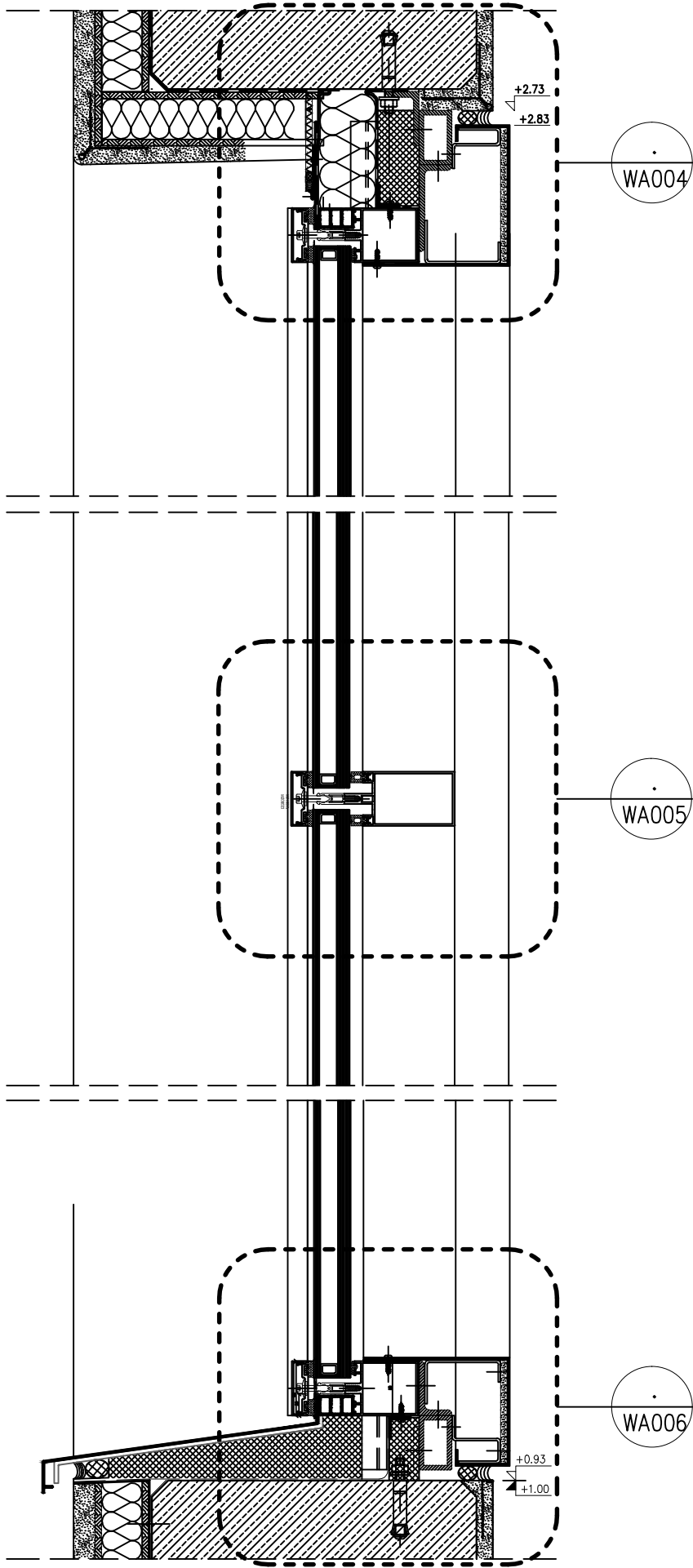

- ΣΗΜΕΙΩΣΗ :
1. ΟΛΕΣ ΟΙ ΔΙΑΣΤΑΣΕΙΣ ΕΙΝΑΙ ΣΕ χλστ.
  2. ΗΧΟΜΟΝΩΣΗ ΚΑΤΑ ΔΙΝ 4109 >38db
  3. ΟΙ ΣΧΕΔΙΑΖΟΜΕΝΕΣ ΔΙΑΤΟΜΕΣ ΕΙΝΑΙ ΜΟΡΦΟΛΟΓΙΚΑ ΕΝΔΕΙΚΤΙΚΕΣ ΓΙΑ ΤΙΣ ΑΠΑΙΤΗΣΕΙΣ ΤΟΥ ΚΟΥΦΩΜΑΤΟΣ . Ο ΚΑΤΑΣΚΕΥΑΣΤΗΣ ΘΑ ΥΠΟΒΑΛΛΕΙ ΠΛΗΡΗ ΚΑΤΑΣΚΕΥΑΣΤΙΚΑ ΣΧΕΔΙΑ ΤΟΥ ΣΥΣΤΗΜΑΤΟΣ ΜΕ ΠΙΣΤΟΠΟΙΗΤΙΚΑ ΚΑΙ ΥΠΟΛΟΓΙΣΜΟΥΣ ΦΟΡΤΙΣΕΩΝ ΣΥΜΦΩΝΑ ΜΕ ΤΟΥΣ ΕΝ ΙΣΧΥ ΚΑΝΟΝΙΣΜΟΥΣ .
  4. ΣΧΑΡΕΣ ΑΛΟΥΜΙΝΙΟΥ 4.5 Kgr/m<sup>2</sup> 1200 x 600 x 30 ΦΑΤΝΩΜΑ 30 x 30
  5. ΥΛΙΚΑ ΣΤΗΡΙΞΕΩΝ ΣΥΝΔΕΣΕΩΝ ΑΝΟΞΕΙΔΩΤΑ ΠΟΙΟΤΗΤΟΣ Α4

ΕΡΓΟΔΟΤΗΣ : ΔΗΜΟΚΡΙΤΕΙΟ ΠΑΝΕΠΙΣΤΗΜΙΟ ΘΡΑΚΗΣ

ΕΡΓΟ : ΚΤΙΡΙΑΚΕΣ ΕΓΚΑΤΑΣΤΑΣΕΙΣ ΤΜΗΜΑΤΩΝ ΕΘΝΟΛΟΓΙΑΣ – ΙΣΤΟΡΙΑΣ ΚΑΙ ΦΙΛΟΛΟΓΙΑΣ

ΜΕΛΕΤΗΤΕΣ : ΓΡΑΦΕΙΟ ΔΟΞΙΑΔΗ  
ΣΥΜΒΟΥΛΟΙ ΓΙΑ ΑΝΑΠΤΥΞΗ ΚΑΙ ΟΙΚΙΣΤΙΚΗ Α.Ε.  
Α. ΜΑΡΑΒΕΑΣ 407, Π. ΓΕΩΡΓΙΟΥ, 155 43, ΑΘΗΝΑ / Τηλ (01) 6086700 FAX (01) 6086707  
E-MAIL: [info@doxiadis.com](mailto:info@doxiadis.com)

Λ.Δ.Κ. - ΣΥΜΒΟΥΛΟΙ ΤΕΧΝΙΚΩΝ ΚΑΙ ΑΝΑΠΤΥΞΙΑΚΩΝ ΕΡΓΩΝ  
Λ.Δ.Κ. - ΣΥΜΒΟΥΛΟΙ ΤΕΧΝΙΚΩΝ ΚΑΙ ΑΝΑΠΤΥΞΙΑΚΩΝ ΕΡΓΩΝ  
Α. ΜΑΡΑΒΕΑΣ 407, Π. ΓΕΩΡΓΙΟΥ, 155 43, ΑΘΗΝΑ / Τηλ (01) 6086700 FAX (01) 6086707  
E-MAIL: [info@doxiadis.com](mailto:info@doxiadis.com)

ΕΠΙΚΑΡΟΚΟΝΗ ΜΕΛΕΤΗ : Χ. ΜΑΡΑΒΕΑΣ & ΣΥΝΕΡΓΑΤΕΣ Ι.Κ.Ε.  
ΣΥΜΒΟΥΛΟΙ ΜΗΧΑΝΙΚΩΝ & ΑΡΧΙΤΕΚΤΟΝΕΣ  
Μ.Ε.Τ.Σ.Ο.Β.Ο.Υ.Τ.Α.Φ.Η.Ν.Α.Τ.Ο.Θ. - 82  
ΤΗΛ: 210 82 23 402, 210 88 42 805, FAX: 210 88 22 685  
[www.maraveas.gr](http://www.maraveas.gr), e-mail: [info@maraveas.gr](mailto:info@maraveas.gr)

ΤΕΧΝΙΚΗ ΕΤΑΙΡΕΙΑ ΗΛΕΚΤΡΟΛΟΓΩΝ ΜΗΧ/ΚΩΝ  
Α.Τ. ΤΕΗΜ Ε.Π.Ε.  
ΣΤΟΥΡΝΑΡΑ 51, ΑΘΗΝΑ 10432 – 2105232493

ΣΤΑΔΙΟ ΜΕΛΕΤΗΣ : ΚΑΤΑΣΚΕΥΑΣΤΙΚΕΣ ΛΕΠΤΟΜΕΡΕΙΕΣ

ΤΙΤΛΟΣ : ΤΥΠΙΚΗ ΚΑΤΑΚΟΡΥΦΗ ΤΟΜΗ ΥΑΛΟΣΤΑΣΙΩΝ ΑΛΟΥΜΙΝΙΟΥ. ΣΤΑΘΕΡΑ – ΑΝΟΙΓΟΜΕΝΑ

|               |                     |                 |    |         |       |
|---------------|---------------------|-----------------|----|---------|-------|
| αριθμ. σφραγ. | Ε, Α, Α, 3, 4, 6, 5 | αριθμ.          | Α3 | ΚΑΙΜΑΚΑ | 1 : 5 |
| ΜΕΛΕΤΗ :      | 19.05.17            | ΑΡΙΘΜΟΣ ΣΧΕΔΙΟΥ |    |         |       |
| ΣΧΕΔΙΑΣΗ :    | 19.05.17            |                 |    |         |       |
| ΕΛΕΓΧΟΣ :     | 19.05.17            |                 |    |         |       |
|               |                     |                 |    |         |       |

ΕΓΚΡΙΣΗ : Υπογραφή

ΣΦΡΑΓΙΔΑ ΜΕΛΕΤΗΤΗ



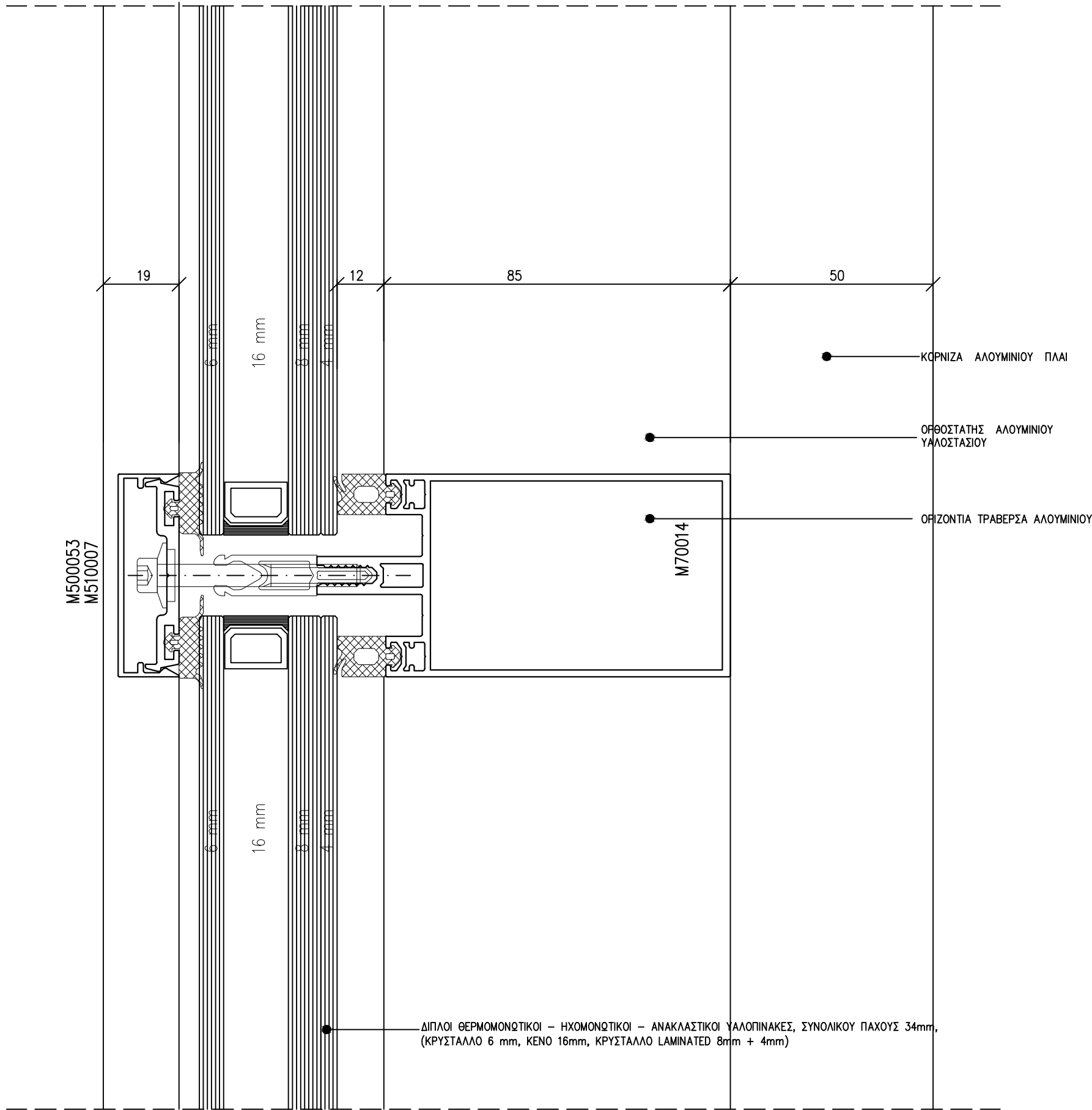

ΔΙΠΛΟΙ ΘΕΡΜΟΜΟΝΩΤΙΚΟΙ – ΗΧΟΜΟΝΩΤΙΚΟΙ – ΑΝΑΚΛΑΣΤΙΚΟΙ ΥΑΛΟΠΙΝΑΚΕΣ, ΣΥΝΟΛΙΚΟΥ ΠΑΧΟΥΣ 34mm, (ΚΡΥΣΤΑΛΛΟ 6 mm, ΚΕΝΟ 16mm, ΚΡΥΣΤΑΛΛΟ LAMINATED 8mm + 4mm)

- ΣΗΜΕΙΩΣΗ :
1. ΟΛΕΣ ΟΙ ΔΙΑΣΤΑΣΕΙΣ ΕΙΝΑΙ ΣΕ χλστ.
  2. ΗΧΟΜΟΝΩΣΗ ΚΑΤΑ DIN 4109 >38db
  3. ΟΙ ΣΧΕΔΙΑΖΟΜΕΝΕΣ ΔΙΑΤΟΜΕΣ ΕΙΝΑΙ ΜΟΡΦΟΛΟΓΙΚΑ ΕΝΔΕΙΚΤΙΚΕΣ ΓΙΑ ΤΙΣ ΑΠΑΙΤΗΣΕΙΣ ΤΟΥ ΚΟΥΦΩΜΑΤΟΣ . Ο ΚΑΤΑΣΚΕΥΑΣΤΗΣ ΘΑ ΥΠΟΒΑΛΛΕΙ ΠΛΗΡΗ ΚΑΤΑΣΚΕΥΑΣΤΙΚΑ ΣΧΕΔΙΑ ΤΟΥ ΣΥΣΤΗΜΑΤΟΣ ΜΕ ΠΙΣΤΟΠΟΙΗΤΙΚΑ ΚΑΙ ΥΠΟΛΟΓΙΣΜΟΥΣ ΦΟΡΤΙΣΕΩΝ ΣΥΜΦΩΝΑ ΜΕ ΤΟΥΣ ΕΝ ΙΣΧΥ ΚΑΝΟΝΙΣΜΟΥΣ .
  4. ΣΧΑΡΕΣ ΑΛΟΥΜΙΝΙΟΥ 4,5 Kgr/m² 1200 x 600 x 30 ΦΑΤΝΩΜΑ 30 x 30
  5. ΥΛΙΚΑ ΣΤΗΡΙΞΕΩΝ ΣΥΝΔΕΣΕΩΝ ΑΝΟΙΞΙΔΩΤΑ ΠΟΙΟΤΗΤΟΣ A4

ΕΡΓΟΔΟΤΗΣ : ΔΗΜΟΚΡΙΤΕΙΟ ΠΑΝΕΠΙΣΤΗΜΙΟ ΘΡΑΚΗΣ

ΕΡΓΟ : ΚΤΙΡΙΑΚΕΣ ΕΓΚΑΤΑΣΤΑΣΕΙΣ ΤΜΗΜΑΤΩΝ ΕΘΝΟΛΟΓΙΑΣ – ΙΣΤΟΡΙΑΣ ΚΑΙ ΦΙΛΟΛΟΓΙΑΣ

ΜΕΛΕΤΗΤΕΣ :

ΓΡΑΦΕΙΟ ΔΟΞΙΑΔΗ  
ΣΥΜΒΟΥΛΟΙ ΓΙΑ ΑΝΑΠΤΥΞΗ ΚΑΙ ΟΙΚΙΣΤΙΚΗ Α.Ε.  
Α. ΜΑΡΑΒΕΑΣ 407, Α. ΠΑΠΑΝΔΡΕΟΥ 153 43, ΑΘΗΝΑ / Τηλ (01) 6086700 FAX (01) 6086707  
e-mail: doxiadis@doxiadis.com

LDK ΑΔΚ - ΣΥΜΒΟΥΛΟΙ ΤΕΧΝΙΚΩΝ ΚΑΙ ΑΝΑΠΤΥΞΙΑΚΩΝ ΕΡΓΩΝ  
Λ. Δ. ΚΑΡΑΓΙΩΡΓΗ 21, ΑΓΙΟΣ ΝΙΚΟΛΑΪ / Τηλ (01) 6196700 FAX (01) 6196700  
e-mail: info@ldk-adk.gr

ΕΠΙΚΑΡΟΠΟΙΗ ΜΕΛΕΤΗ:

Χ. ΜΑΡΑΒΕΑΣ & ΣΥΝΕΡΓΑΤΕΣ Ι.Κ.Ε.  
ΣΥΜΒΟΥΛΟΙ ΜΗΧΑΝΙΚΟΙ & ΑΡΧΙΤΕΚΤΟΝΕΣ  
ΜΕΤΣΟΦΩ Ο Υ Ι Τ Α Θ Η Ν Α 1 0 6 - 8 Ζ  
ΤΗΛ: 210 8232402-210 8842 805 FAX: 210 8822 885  
www.maraveas.gr, e-mail: info@maraveas.gr

ΤΕΧΝΙΚΗ ΕΤΑΙΡΕΙΑ ΗΛΕΚΤΡΟΛΟΓΩΝ ΜΗΧ/ΚΩΝ  
Δ.Τ. ΤΕΜ Ε.Π.Ε.  
ΣΤΟΥΡΝΑΡΑ 51, ΑΘΗΝΑ 10432 - 2105232493

ΣΤΑΔΙΟ ΜΕΛΕΤΗΣ : ΚΑΤΑΣΚΕΥΑΣΤΙΚΕΣ ΛΕΠΤΟΜΕΡΕΙΕΣ

ΤΙΤΛΟΣ : ΤΥΠΙΚΗ ΚΑΤΑΚΟΡΥΦΗ ΤΟΜΗ ΥΑΛΟΣΤΑΣΙΩΝ ΑΛΟΥΜΙΝΙΟΥ ΣΤΑΘΕΡΟ - ΟΡΙΖΟΝΤΙΑ ΤΡΑΒΕΡΣΑ

|            |                     |       |                 |        |       |
|------------|---------------------|-------|-----------------|--------|-------|
| κλίμακα    | Ε, Α, Α, 3, 4, 6, 5 | αριθμ | A3              | ΚΑΛΩΝΑ | 1 : 1 |
| ΜΕΛΕΤΗ :   | 19.05.17            | αριθμ | ΑΡΙΘΜΟΣ ΣΧΕΔΙΟΥ |        |       |
| ΣΧΕΔΙΑΣΗ : | 19.05.17            | αριθμ |                 | αριθμ  |       |
| ΕΛΕΓΧΟΣ :  | 19.05.17            | αριθμ |                 |        |       |

ΕΓΚΡΙΣΗ

Υπογραφή

ΣΦΡΑΓΙΔΑ ΜΕΛΕΤΗΤΗ



- ΣΗΜΕΙΩΣΗ :
- ΟΛΕΣ ΟΙ ΔΙΑΣΤΑΣΕΙΣ ΕΙΝΑΙ ΣΕ χλστ.
  - ΗΧΟΜΟΝΩΣΗ ΚΑΤΑ ΔΙΝ 4109 >38db
  - ΟΙ ΣΧΕΔΙΑΖΟΜΕΝΕΣ ΔΙΑΤΟΜΕΣ ΕΙΝΑΙ ΜΟΡΦΟΛΟΓΙΚΑ ΕΝΔΕΙΚΤΙΚΕΣ ΓΙΑ ΤΙΣ ΑΠΑΙΤΗΣΕΙΣ ΤΟΥ ΚΟΥΦΩΜΑΤΟΣ . Ο ΚΑΤΑΣΚΕΥΑΣΤΗΣ ΘΑ ΥΠΟΒΑΛΛΕΙ ΠΛΗΡΗ ΚΑΤΑΣΚΕΥΑΣΤΙΚΑ ΣΧΕΔΙΑ ΤΟΥ ΣΥΣΤΗΜΑΤΟΣ ΜΕ ΠΙΣΤΟΠΟΙΗΤΙΚΑ ΚΑΙ ΥΠΟΛΟΓΙΣΜΟΥΣ ΦΟΡΤΙΣΕΩΝ ΣΥΜΦΩΝΑ ΜΕ ΤΟΥΣ ΕΝ ΙΣΧΥ ΚΑΝΟΝΙΣΜΟΥΣ .
  - ΣΧΑΡΕΣ ΑΛΟΥΜΙΝΙΟΥ 4.5 Kgr/m<sup>2</sup> 1200 x 600 x 30 ΦΑΤΝΩΜΑ 30 x 30
  - ΥΛΙΚΑ ΣΤΗΡΙΞΕΩΝ ΣΥΝΔΕΣΕΩΝ ΑΝΟΞΕΙΔΩΤΑ ΠΟΙΟΤΗΤΟΣ Α4

ΕΡΓΟΔΟΤΗΣ : ΔΗΜΟΚΡΕΤΕΙΟ ΠΑΝΕΠΙΣΤΗΜΙΟ ΘΡΑΚΗΣ

ΕΡΓΟ : ΚΤΙΡΙΑΚΕΣ ΕΓΚΑΤΑΣΤΑΣΕΙΣ ΤΜΗΜΑΤΩΝ ΕΘΝΟΛΟΓΙΑΣ – ΙΣΤΟΡΙΑΣ ΚΑΙ ΦΙΛΟΛΟΓΙΑΣ

ΜΕΛΕΤΗΤΕΣ :



**ΓΡΑΦΕΙΟ ΔΟΞΙΑΔΗ**  
ΣΥΜΒΟΥΛΟΙ ΓΙΑ ΑΝΑΠΤΥΞΗ ΚΑΙ ΟΙΚΙΣΤΙΚΗ Α.Ε.  
Α. Μαρμαρίνη 457, Αγ. Παρασκευή, 153 45, ΑΘΗΝΑ / Τηλ (01) 6068700 FAX (01) 6068797  
e-mail: doxiadis@doxiadis.com



**ΛΔΚ - ΣΥΜΒΟΥΛΟΙ ΤΕΧΝΙΚΩΝ ΚΑΙ ΑΝΑΠΤΥΞΙΑΚΩΝ ΕΡΓΩΝ**  
ΠΑΡΑΔΟΣΗ ΟΜΗΔΟΣ 21, ΝΕΩΣ ΚΗΦΙΣΙΑ/ Τηλ (01) 8196700 FAX (01) 8196709  
e-mail: m@ldk.gr

ΕΠΙΚΑΙΡΟΠΟΙΗΣΗ ΜΕΛΕΤΗΣ:



**X. ΜΑΡΑΒΕΑΣ & ΣΥΝΕΡΓΑΤΕΣ Ι.Κ.Ε.**  
ΣΥΜΒΟΥΛΟΙ ΜΗΧΑΝΙΚΟΙ & ΑΡΧΙΤΕΚΤΟΝΕΣ  
ΜΕΤΣΟΒΟΥ Π.Ι.Α Θ.Η.Ν.Α 106 82  
ΤΗΛ.: 210 82 23 402 210 88 42 905 FAX: 210 88 22 685  
www.maraveas.gr, e-mail: info@maraveas.gr

ΤΕΧΝΙΚΗ ΕΤΑΙΡΕΙΑ ΗΛΕΚΤΡΟΛΟΓΩΝ ΜΗΧ/ΚΩΝ  
Δ.Τ. ΤΕΗΜ Ε.Π.Ε.  
ΣΤΟΥΡΝΑΡΑ 51, ΑΘΗΝΑ 10432 – 2105232493

ΣΤΑΔΙΟ ΜΕΛΕΤΗΣ : ΚΑΤΑΣΚΕΥΑΣΤΙΚΕΣ ΛΕΠΤΟΜΕΡΕΙΕΣ

ΤΙΤΛΟΣ : ΤΥΠΙΚΗ ΚΑΤΑΚΟΡΥΦΗ ΤΟΜΗ ΥΑΛΟΣΤΑΣΙΩΝ ΑΛΟΥΜΙΝΙΟΥ, ΑΝΟΙΓΜΕΝΟ – ΥΠΕΡΘΥΡΟ

|            |                     |          |          |         |                        |
|------------|---------------------|----------|----------|---------|------------------------|
| κλίμακας   | Ε, Λ, Α, 3, 4, 6, 9 | κλίμακας | Α3       | ΚΛΙΜΑΚΑ | 1 : 1                  |
| ΜΕΛΕΤΗ :   | αρχη                | παραρτηρ | 19.05.17 | απογραφ | ΑΡΙΘΜΟΣ ΣΧΕΔΙΟΥ        |
| ΣΧΕΔΙΑΣΗ : | αρχη                | παραρτηρ | 19.05.17 | απογραφ | αριθμ                  |
| ΕΛΕΓΧΟΣ :  | αρχη                | παραρτηρ | 19.05.17 | απογραφ | Α, W, 0, 0, 0, 7, 0, 0 |

|         |   |
|---------|---|
| ΕΓΚΡΙΣΗ | Υπογραφή                                  |
|         | ΣΦΡΑΓΙΔΑ ΜΕΛΕΤΗΤΗ ΕΠΙΚΑΙΡΟΠΟΙΗΣΗΣ ΜΕΛΕΤΗΣ |





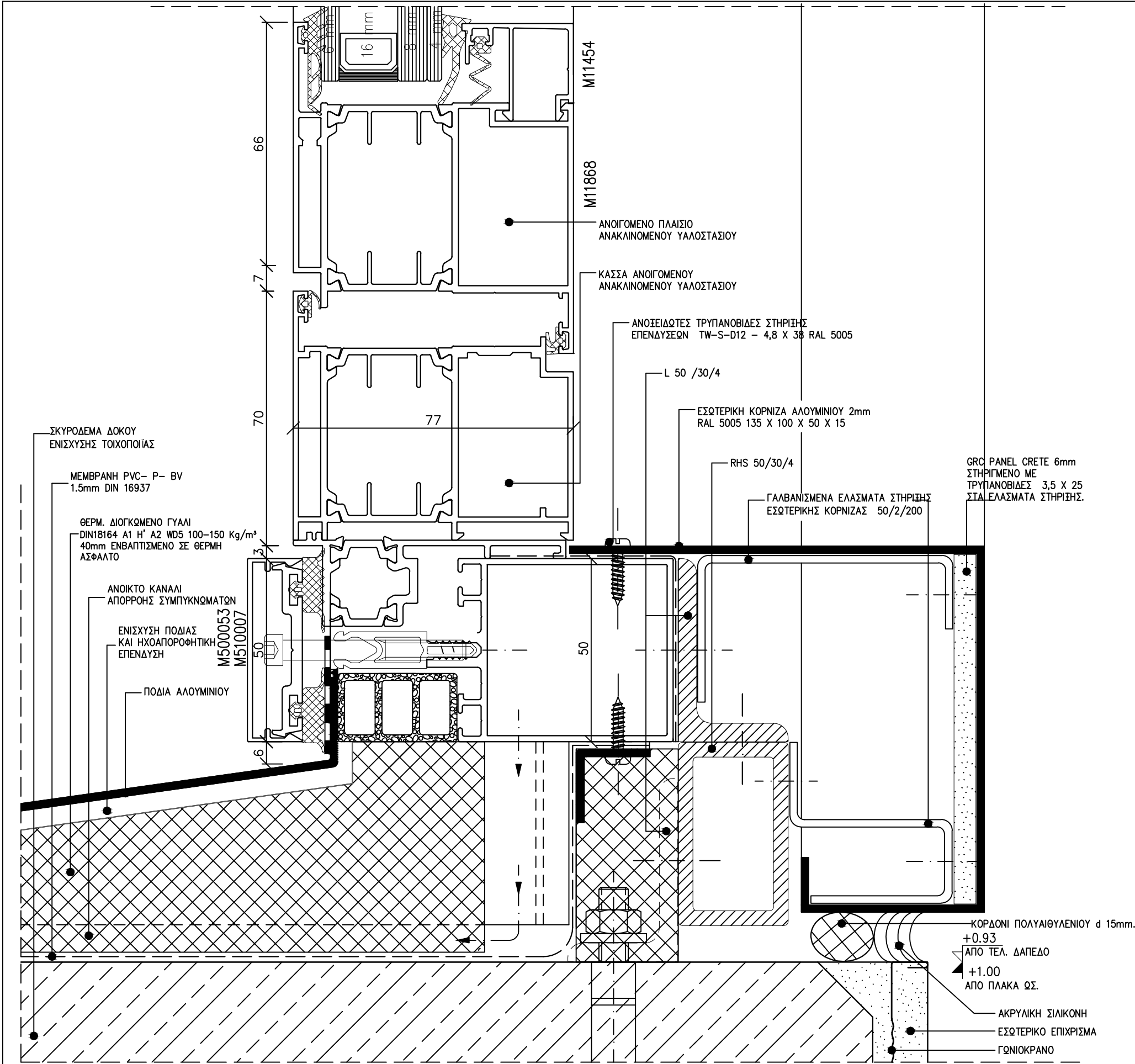

- ΣΗΜΕΙΩΣΗ :
1. ΟΛΕΣ ΟΙ ΔΙΑΣΤΑΣΕΙΣ ΕΙΝΑΙ ΣΕ χλστ.
  2. ΗΧΟΜΟΝΩΣΗ ΚΑΤΑ DIN 4109 >38db
  3. ΟΙ ΣΧΕΔΙΑΖΟΜΕΝΕΣ ΔΙΑΤΟΜΕΣ ΕΙΝΑΙ ΜΟΡΦΟΛΟΓΙΚΑ ΕΝΔΕΙΚΤΙΚΕΣ ΓΙΑ ΤΙΣ ΑΠΑΙΤΗΣΕΙΣ ΤΟΥ ΚΟΥΦΩΜΑΤΟΣ . Ο ΚΑΤΑΣΚΕΥΑΣΤΗΣ ΘΑ ΥΠΟΒΑΛΛΕΙ ΠΛΗΡΗ ΚΑΤΑΣΚΕΥΑΣΤΙΚΑ ΣΧΕΔΙΑ ΤΟΥ ΣΥΣΤΗΜΑΤΟΣ ΜΕ ΠΙΣΤΟΠΟΙΗΤΙΚΑ ΚΑΙ ΥΠΟΛΟΓΙΣΜΟΥΣ ΦΟΡΤΙΣΕΩΝ ΣΥΜΦΩΝΑ ΜΕ ΤΟΥΣ ΕΝ ΙΣΧΥ ΚΑΝΟΝΙΣΜΟΥΣ .
  4. ΣΧΑΡΕΣ ΑΛΟΥΜΙΝΙΟΥ 4,5 Kg/μ² 1200 x 600 x 30 ΦΑΤΝΩΜΑ 30 x 30
  5. ΥΛΙΚΑ ΣΤΗΡΙΞΕΩΝ ΣΥΝΔΕΣΕΩΝ ΑΝΟΞΕΙΔΩΤΑ ΠΟΙΟΤΗΤΟΣ A4

ΕΡΓΟΔΟΤΗΣ : ΔΗΜΟΚΡΙΤΕΙΟ ΠΑΝΕΠΙΣΤΗΜΙΟ ΘΡΑΚΗΣ

ΕΡΓΟ : ΚΤΙΡΙΑΚΕΣ ΕΓΚΑΤΑΣΤΑΣΕΙΣ ΤΜΗΜΑΤΩΝ ΕΘΝΟΛΟΓΙΑΣ – ΙΣΤΟΡΙΑΣ ΚΑΙ ΦΙΛΟΛΟΓΙΑΣ

ΜΕΛΕΤΗΤΕΣ : ΓΡΑΦΕΙΟ ΔΟΞΙΑΔΗ  
ΣΥΜΒΟΥΛΟΙ ΓΙΑ ΑΝΑΠΤΥΞΗ ΚΑΙ ΟΙΚΙΣΤΙΚΗ Α.Ε.  
Α. Μαραβέας 457, Π. Καραϊσκάκη 153 & 155, ΑΘΗΝΑ / Τηλ (01) 6086700 FAX (01) 6086707  
e-mail: doxiadis@doxiadis.com

Λ. Δ. Κ. - ΣΥΜΒΟΥΛΟΙ ΤΕΧΝΙΚΩΝ ΚΑΙ ΑΝΑΠΤΥΞΙΑΚΩΝ ΕΡΓΩΝ  
Παρασκευαστική Εταιρεία Ελ. Μανωλά, 14010, ΝΗΡΟΙΑ / Τηλ (01) 6086700 FAX (01) 6086700

ΕΠΙΚΑΡΩΣΗ ΜΕΛΕΤΗΣ : Χ. ΜΑΡΑΒΕΑΣ & ΣΥΝΕΡΓΑΤΕΣ Ι.Κ.Ε.  
ΣΥΜΒΟΥΛΟΙ ΜΗΧΑΝΙΚΩΝ ΚΑΙ ΑΡΧΙΤΕΚΤΟΝΕΣ  
ΜΕΤΣΟΒΟ ΠΟΛΥΤΕΧΝΕΙΟ 8 ΣΤ  
ΤΗΛ: 210 8234422, 210 8842185 FAX: 210 8842285  
www.maraveas.gr, e-mail: info@maraveas.gr

ΤΕΧΝΙΚΗ ΕΤΑΙΡΕΙΑ ΗΛΕΚΤΡΟΛΟΓΩΝ ΜΗΧ/ΚΩΝ  
Δ.Τ. ΤΕΜΗ Ε.Π.Ε.  
ΣΤΟΥΡΝΑΡΑ 51, ΑΘΗΝΑ 10432 - 2105232493

ΣΤΑΔΙΟ ΜΕΛΕΤΗΣ : ΚΑΤΑΣΚΕΥΑΣΤΙΚΕΣ ΛΕΠΤΟΜΕΡΕΙΕΣ

ΤΙΤΛΟΣ : ΤΥΠΙΚΗ ΚΑΤΑΚΟΡΥΦΗ ΤΟΜΗ ΥΑΛΟΣΤΑΣΙΩΝ ΑΛΟΥΜΙΝΙΟΥ ΑΝΟΙΓΟΜΕΝΟ - ΠΟΔΙΑ ΠΑΡΑΘΥΡΟΥ

|                |                     |                 |    |         |       |
|----------------|---------------------|-----------------|----|---------|-------|
| αριθμός σφύρας | Ε, Α, Λ, 3, 4, 6, 5 | αριθμός         | A3 | ΚΑΛΩΔΙΑ | 1 : 1 |
| ΜΕΛΕΤΗ :       | 19.05.17            | ΑΡΙΘΜΟΣ ΣΧΕΔΙΟΥ |    |         |       |
| ΣΧΕΔΙΑΣΗ :     | 19.05.17            |                 |    |         |       |
| ΕΛΕΓΧΟΣ :      | 19.05.17            |                 |    |         |       |
|                |                     |                 |    |         |       |

|         |                   |
|---------|-------------------|
| ΕΓΚΡΙΣΗ | Υπογραφή          |
|         |                   |
|         | ΣΦΡΑΓΙΔΑ ΜΕΛΕΤΗΤΗ |

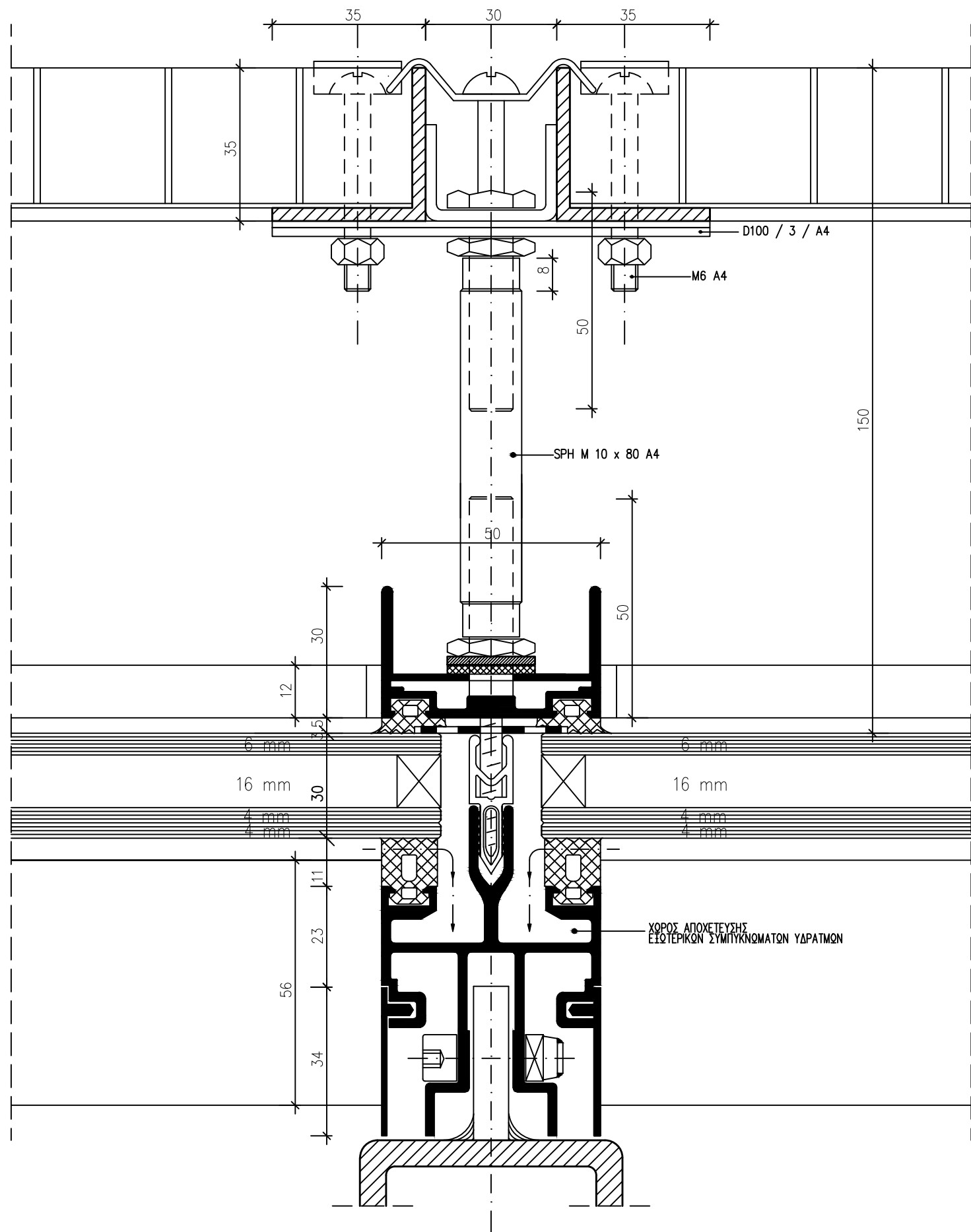

- ΣΗΜΕΙΩΣΗ :
1. ΟΛΕΣ ΟΙ ΔΙΑΣΤΑΣΕΙΣ ΕΙΝΑΙ ΣΕ χλστ.
  2. ΗΧΟΜΟΝΩΣΗ ΚΑΤΑ DIN 4109 >38db
  3. ΟΙ ΣΧΕΔΙΑΖΟΜΕΝΕΣ ΔΙΑΤΟΜΕΣ ΕΙΝΑΙ ΜΟΡΦΟΛΟΓΙΚΑ ΕΝΔΕΙΚΤΙΚΕΣ ΓΙΑ ΤΙΣ ΑΠΑΙΤΗΣΕΙΣ ΤΟΥ ΚΟΥΦΩΜΑΤΟΣ . Ο ΚΑΤΑΣΚΕΥΑΣΤΗΣ ΘΑ ΥΠΟΒΑΛΛΕΙ ΠΛΗΡΗ ΚΑΤΑΣΚΕΥΑΣΤΙΚΑ ΣΧΕΔΙΑ ΤΟΥ ΣΥΣΤΗΜΑΤΟΣ ΜΕ ΠΙΣΤΟΠΟΙΗΤΙΚΑ ΚΑΙ ΥΠΟΛΟΓΙΣΜΟΥΣ ΦΟΡΤΙΣΕΩΝ ΣΥΜΦΩΝΑ ΜΕ ΤΟΥΣ ΕΝ ΙΣΧΥ ΚΑΝΟΝΙΣΜΟΥΣ .
  4. ΣΧΑΡΕΣ ΑΛΟΥΜΙΝΙΟΥ 4.5 Kgr/m<sup>2</sup> 1200 x 600 x 30 ΦΑΤΝΩΜΑ 30 x 30
  5. ΥΛΙΚΑ ΣΤΗΡΙΞΕΩΝ ΣΥΝΔΕΣΕΩΝ ΑΝΟΞΕΙΔΩΤΑ ΠΟΙΟΤΗΤΟΣ A4

ΕΡΓΟΔΟΤΗΣ : ΔΗΜΟΚΡΙΤΕΙΟ ΠΑΝΕΠΙΣΤΗΜΙΟ ΘΡΑΚΗΣ

ΕΡΓΟ : ΚΤΙΡΙΑΚΕΣ ΕΓΚΑΤΑΣΤΑΣΕΙΣ ΤΜΗΜΑΤΩΝ ΕΘΝΟΛΟΓΙΑΣ – ΙΣΤΟΡΙΑΣ ΚΑΙ ΦΙΛΟΛΟΓΙΑΣ

ΜΕΛΕΤΗΤΕΣ : ΓΡΑΦΕΙΟ ΔΟΞΙΑΔΗ  
ΣΥΜΒΟΥΛΟΙ ΓΙΑ ΑΝΑΠΤΥΞΗ ΚΑΙ ΟΙΚΙΣΤΙΚΗ Α.Ε.  
Α. ΜΑΡΑΒΕΑΣ 99, 99, ΠΑΡΕΝΤΕΣ 153 43, ΑΘΗΝΑ / Τηλ (01) 6086700 FAX (01) 6086707  
e-mail: info@maraveas.gr

Δ.Κ. Λ.Δ.Κ. - ΣΥΜΒΟΥΛΟΙ ΤΕΧΝΙΚΩΝ ΚΑΙ ΑΝΑΠΤΥΞΙΑΚΩΝ ΕΡΓΩΝ  
ΠΑΡΕΝΤΕΣ 153 43, ΑΘΗΝΑ / Τηλ (01) 6086700 FAX (01) 6086709  
e-mail: info@maraveas.gr

ΕΠΙΚΑΡΤΩΣΗ ΜΕΛΕΤΗΣ : Χ. ΜΑΡΑΒΕΑΣ & ΣΥΝΕΡΓΑΤΕΣ Ι.Κ.Ε.  
ΣΥΜΒΟΥΛΟΙ ΜΗΧΑΝΙΚΟΙ & ΑΡΧΙΤΕΚΤΟΝΕΣ  
ΜΕΤΣΟΒΟ ΠΟΛΥΤΕΧΝΕΙΟ - 8 ΣΤ.  
ΤΗΛ: 210 8223402, 210 8842185 FAX: 210 8822 665  
www.maraveas.gr, e-mail: info@maraveas.gr

ΤΕΧΝΙΚΗ ΕΤΑΙΡΕΙΑ ΗΛΕΚΤΡΟΛΟΓΩΝ ΜΗΧ/ΚΩΝ  
Δ.Τ. ΤΕΜΗ Ε.Π.Ε.  
ΣΤΟΥΡΝΑΡΑ 51, ΑΘΗΝΑ 10432 - 2105232493

ΣΥΜΜΕΛΕΤΗ : ΚΑΤΑΣΚΕΥΑΣΤΙΚΕΣ ΛΕΠΤΟΜΕΡΕΙΕΣ

ΤΙΤΛΟΣ : ΥΑΛΟΣΤΑΣΙΑ ΑΛΟΥΜΙΝΙΟΥ  
ΜΕ ΠΛΕΓΜΑ ΕΛΕΓΧΟΥ ΗΛΙΑΣΜΟΥ.  
ΤΟΜΗ ΚΥΡΙΟΥ ΟΔΗΓΟΥ

|               |          |         |                 |         |       |
|---------------|----------|---------|-----------------|---------|-------|
| αριθμός έργου | ΕΛΛ34651 | μετά    | A3              | ΚΑΛΩΜΑ  | 1 : 1 |
| ΜΕΛΕΤΗ :      | 19.05.17 | αριθμός | ΑΡΙΘΜΟΣ ΣΧΕΔΙΟΥ |         |       |
| ΣΧΕΔΙΑΣΗ :    | 19.05.17 | αριθμός | Α, L 0,1 0 1    | αριθμός | 0,0   |
| ΕΛΕΓΧΟΣ :     | 19.05.17 | αριθμός |                 |         |       |

ΕΓΚΡΙΣΗ : Υπογραφή

ΣΦΡΑΓΙΔΑ ΜΕΛΕΤΗΤΗ ΕΠΙΚΑΡΤΩΣΗΣ ΜΕΛΕΤΗΣ

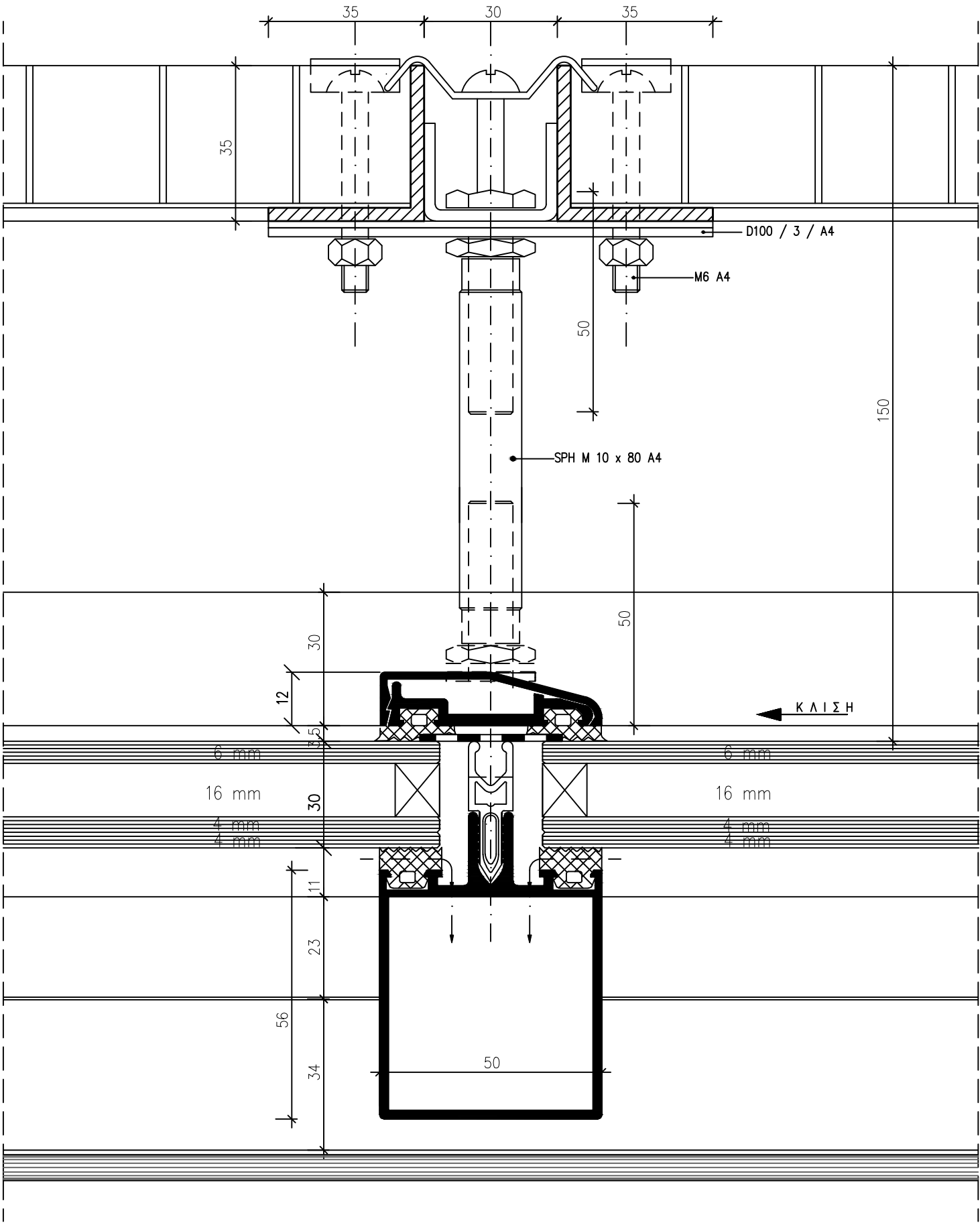

- ΣΗΜΕΙΩΣΗ :
1. ΟΛΕΣ ΟΙ ΔΙΑΣΤΑΣΕΙΣ ΕΙΝΑΙ ΣΕ χλστ.
  2. ΗΧΟΜΟΝΩΣΗ ΚΑΤΑ DIN 4109 >38db
  3. ΟΙ ΣΧΕΔΙΑΖΟΜΕΝΕΣ ΔΙΑΤΟΜΕΣ ΕΙΝΑΙ ΜΟΡΦΟΛΟΓΙΚΑ ΕΝΔΕΙΚΤΙΚΕΣ ΓΙΑ ΤΙΣ ΑΠΑΙΤΗΣΕΙΣ ΤΟΥ ΚΟΥΦΩΜΑΤΟΣ . Ο ΚΑΤΑΣΚΕΥΑΣΤΗΣ ΘΑ ΥΠΟΒΑΛΛΕΙ ΠΛΗΡΗ ΚΑΤΑΣΚΕΥΑΣΤΙΚΑ ΣΧΕΔΙΑ ΤΟΥ ΣΥΣΤΗΜΑΤΟΣ ΜΕ ΠΙΣΤΟΠΟΙΗΤΙΚΑ ΚΑΙ ΥΠΟΛΟΓΙΣΜΟΥΣ ΦΟΡΤΙΣΕΩΝ ΣΥΜΦΩΝΑ ΜΕ ΤΟΥΣ ΕΝ ΙΣΧΥ ΚΑΝΟΝΙΣΜΟΥΣ .
  4. ΣΧΑΡΕΣ ΑΛΟΥΜΙΝΙΟΥ 4.5 Kgr/m<sup>2</sup> 1200 x 600 x 30 ΦΑΤΝΩΜΑ 30 x 30
  5. ΥΛΙΚΑ ΣΤΗΡΙΞΕΩΝ ΣΥΝΔΕΣΕΩΝ ΑΝΟΞΕΙΔΩΤΑ ΠΟΙΟΤΗΤΟΣ A4

ΕΡΓΟΔΟΤΗΣ : ΔΗΜΟΚΡΙΤΕΙΟ ΠΑΝΕΠΙΣΤΗΜΙΟ ΘΡΑΚΗΣ

ΕΡΓΟ : ΚΤΙΡΙΑΚΕΣ ΕΓΚΑΤΑΣΤΑΣΕΙΣ ΤΜΗΜΑΤΩΝ ΕΘΝΟΛΟΓΙΑΣ – ΙΣΤΟΡΙΑΣ ΚΑΙ ΦΙΛΟΛΟΓΙΑΣ

ΜΕΛΕΤΗΤΕΣ : ΓΡΑΦΕΙΟ ΔΟΞΙΑΔΗ  
ΣΥΜΒΟΥΛΟΙ ΓΙΑ ΑΝΑΠΤΥΞΗ ΚΑΙ ΟΙΚΙΣΤΙΚΗ Α.Ε.  
Α. ΜΑΡΑΒΕΑΣ 487, Α. ΠΑΠΑΝΔΡΕΟΥ 153 43, ΑΘΗΝΑ / Τηλ (01) 6086700 FAX (01) 6086707  
E-mail: doxiadis@doxiadis.com

Δ.Κ. Λ.Δ.Κ. - ΣΥΜΒΟΥΛΟΙ ΤΕΧΝΙΚΩΝ ΚΑΙ ΑΝΑΠΤΥΞΙΑΚΩΝ ΕΡΓΩΝ  
ΠΑΡΑΚΤΕ ΜΕΛΕΤΗΤΕΣ ΣΤΙΣ ΠΟΛΕΙΣ ΚΗΦΙΣΙΑ / Τηλ (01) 6196700 FAX (01) 6196700  
E-mail: info@maraveas.gr

ΕΠΙΚΑΡΩΜΕΝΗ ΜΕΛΕΤΗ: Χ. ΜΑΡΑΒΕΑΣ & ΣΥΝΕΡΓΑΤΕΣ Ι.Κ.Ε.  
ΣΥΜΒΟΥΛΟΙ ΜΗΧΑΝΙΚΟΙ & ΑΡΧΙΤΕΚΤΟΝΕΣ  
ΜΕΤΣΟΒ. Ο.Υ. Τ.Α.Θ. ΗΝ.Α.Τ.Θ. Β.Ζ.  
ΤΗΛ: 210 8232402-210 8842 885 FAX: 210 8822 885  
www.maraveas.gr, e-mail: info@maraveas.gr

ΤΕΧΝΙΚΗ ΕΤΑΙΡΕΙΑ ΗΛΕΚΤΡΟΛΟΓΩΝ ΜΗΧ/ΚΩΝ  
Δ.Τ. ΤΕΗΜ Ε.Π.Ε.  
ΣΤΟΥΡΝΑΡΑ 51, ΑΘΗΝΑ 10432 – 2105232493

ΣΥΝΟΠΤΙΚΗ ΜΕΛΕΤΗ : ΚΑΤΑΣΚΕΥΑΣΤΙΚΕΣ ΛΕΠΤΟΜΕΡΕΙΕΣ

ΤΙΤΛΟΣ : ΥΑΛΟΣΤΑΣΙΑ ΑΛΟΥΜΙΝΙΟΥ ΜΕ ΠΛΕΓΜΑ ΕΛΕΓΧΟΥ ΗΛΙΑΣΜΟΥ. ΚΑΤΑΚΟΡΥΦΗ ΤΟΜΗ

|               |                      |                 |    |        |       |
|---------------|----------------------|-----------------|----|--------|-------|
| αριθμ. σφραγ. | Ε, Λ, Α, 3, 4, 6, 5, | αριθμ.          | A3 | ΚΑΛΩΜΑ | 1 : 1 |
| ΜΕΛΕΤΗ :      | 19.05.17             | ΑΡΙΘΜΟΣ ΣΧΕΔΙΟΥ |    |        |       |
| ΣΧΕΔΙΑΣΗ :    | 19.05.17             |                 |    |        |       |
| ΕΛΕΓΧΟΣ :     | 19.05.17             |                 |    |        |       |

|         |                   |
|---------|-------------------|
| ΕΓΚΡΙΣΗ | Υπογραφή          |
|         | ΣΦΡΑΓΙΔΑ ΜΕΛΕΤΗΤΗ |

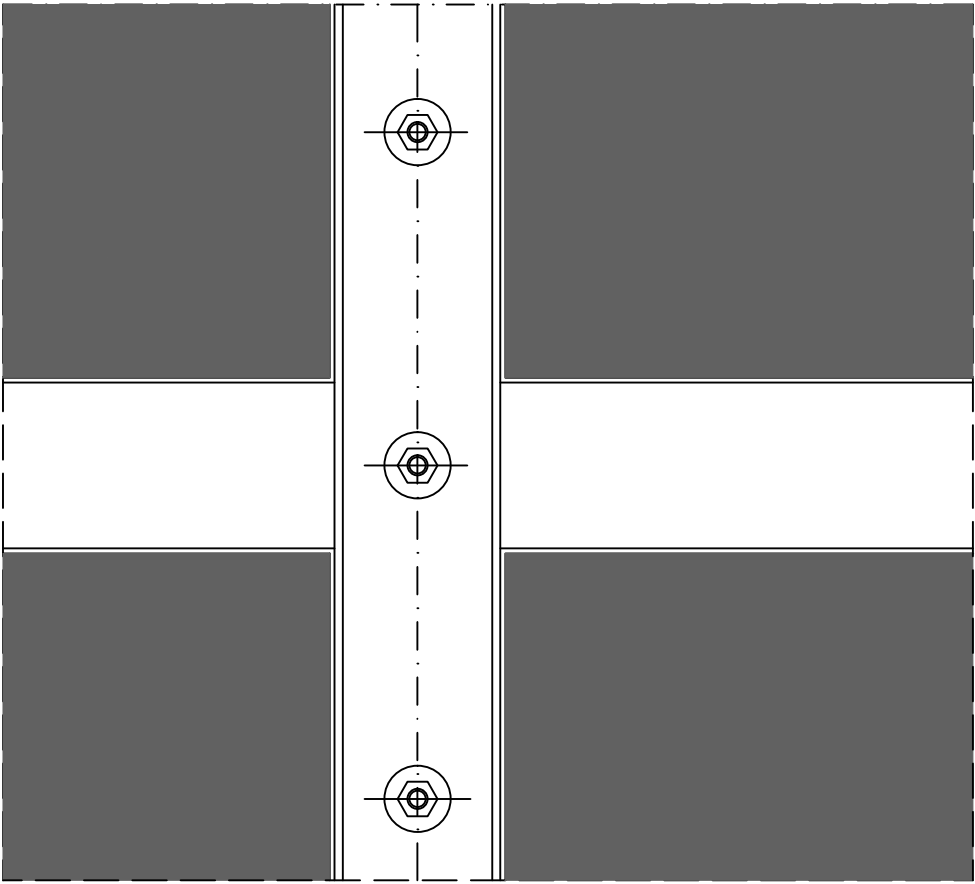
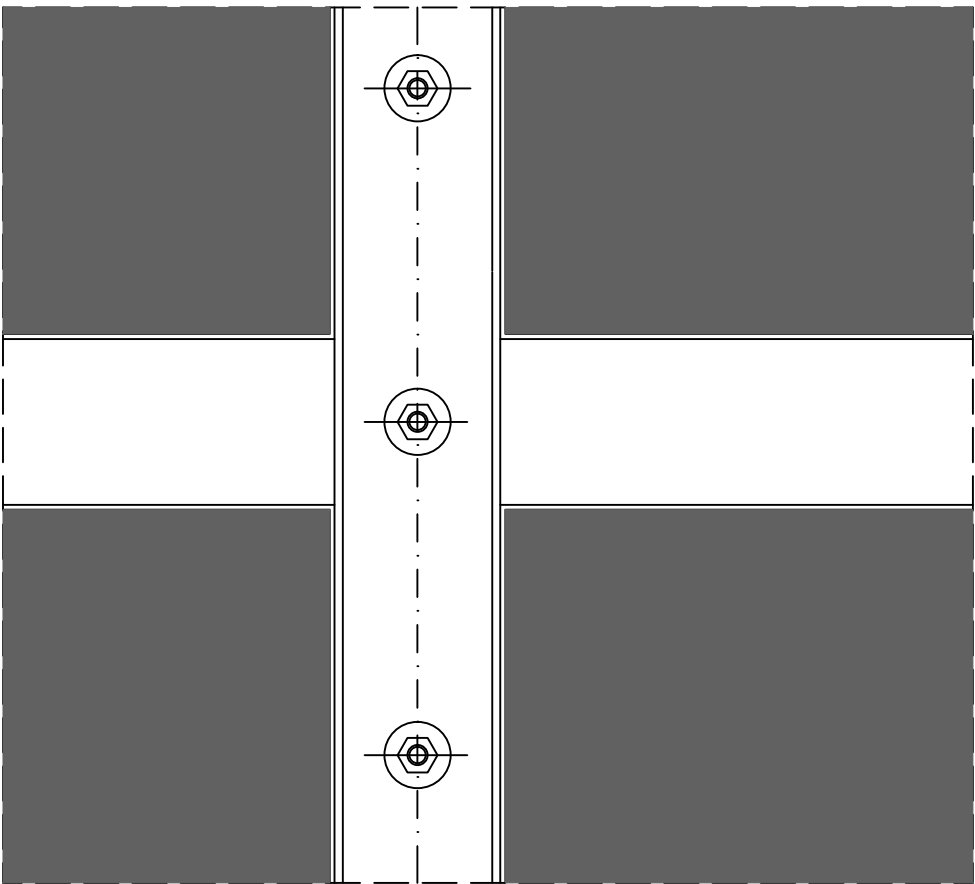

Κ Α Τ Ο Ψ Η 1

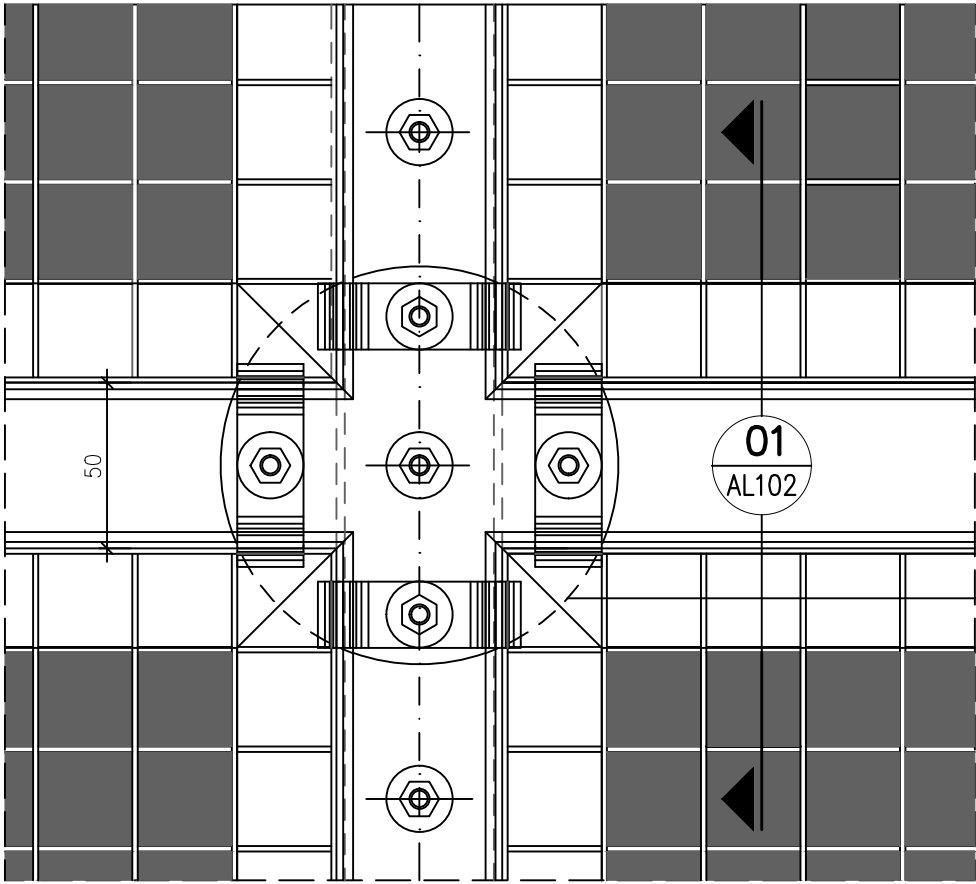
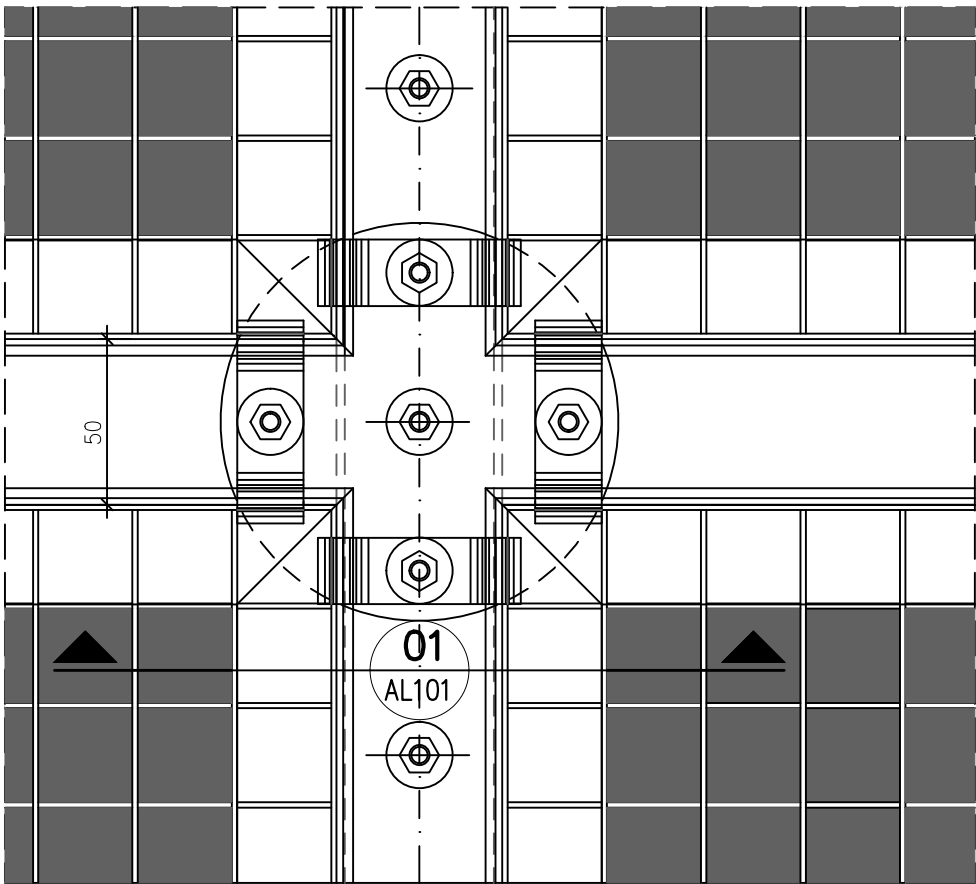

Κ Α Τ Ο Ψ Η 2

- ΣΗΜΕΙΩΣΗ :
1. ΟΛΕΣ ΟΙ ΔΙΑΣΤΑΣΕΙΣ ΕΙΝΑΙ ΣΕ χλστ.
  2. ΗΧΟΜΟΝΩΣΗ ΚΑΤΑ DIN 4109 >38db
  3. ΟΙ ΣΧΕΔΙΑΖΟΜΕΝΕΣ ΔΙΑΤΟΜΕΣ ΕΙΝΑΙ ΜΟΡΦΟΛΟΓΙΚΑ ΕΝΔΕΙΚΤΙΚΕΣ ΓΙΑ ΤΙΣ ΑΠΑΙΤΗΣΕΙΣ ΤΟΥ ΚΟΥΦΩΜΑΤΟΣ . Ο ΚΑΤΑΣΚΕΥΑΣΤΗΣ ΘΑ ΥΠΟΒΑΛΛΕΙ ΠΛΗΡΗ ΚΑΤΑΣΚΕΥΑΣΤΙΚΑ ΣΧΕΔΙΑ ΤΟΥ ΣΥΣΤΗΜΑΤΟΣ ΜΕ ΠΙΣΤΟΠΟΙΗΤΙΚΑ ΚΑΙ ΥΠΟΛΟΓΙΣΜΟΥΣ ΦΟΡΤΙΣΕΩΝ ΣΥΜΦΩΝΑ ΜΕ ΤΟΥΣ ΕΝ ΙΣΧΥ ΚΑΝΟΝΙΣΜΟΥΣ .
  4. ΣΧΑΡΕΣ ΑΛΟΥΜΙΝΙΟΥ 4.5 Kgr/m<sup>2</sup> 1200 x 600 x 30 ΦΑΤΝΩΜΑ 30 x 30
  5. ΥΛΙΚΑ ΣΤΗΡΙΞΕΩΝ ΣΥΝΔΕΣΕΩΝ ΑΝΟΞΕΙΔΩΤΑ ΠΟΙΟΤΗΤΟΣ A4

ΕΡΓΟΔΟΤΗΣ : ΔΗΜΟΚΡΙΤΕΙΟ ΠΑΝΕΠΙΣΤΗΜΙΟ ΘΡΑΚΗΣ

ΕΡΓΟ : ΚΤΙΡΙΑΚΕΣ ΕΓΚΑΤΑΣΤΑΣΕΙΣ ΤΜΗΜΑΤΩΝ ΕΘΝΟΛΟΓΙΑΣ – ΙΣΤΟΡΙΑΣ ΚΑΙ ΦΙΛΟΛΟΓΙΑΣ

ΜΕΛΕΤΗΤΕΣ : ΓΡΑΦΕΙΟ ΔΟΞΙΑΔΗ  
ΣΥΜΒΟΥΛΟΙ ΓΙΑ ΑΝΑΠΤΥΞΗ ΚΑΙ ΟΙΚΙΣΤΙΚΗ Α.Ε.  
Α. ΜΑΡΑΒΕΑΣ 487, Λεωφόρος, 153 43, ΑΘΗΝΑ / Τηλ (01) 6086700 FAX (01) 6086707  
e-mail: doxiadis@doxiadis.gr  
Δ.Κ. Λ.Δ.Κ. - ΣΥΜΒΟΥΛΟΙ ΤΕΧΝΙΚΩΝ ΚΑΙ ΑΝΑΠΤΥΞΙΑΚΩΝ ΕΡΓΩΝ  
ΠΑΡΑΚΤΕ ΜΕΛΕΤΩΝ 21, ΛΟΓΙΟ, ΚΗΦΙΣΙΑ/ Τηλ (01) 6196700 FAX (01) 6196709  
e-mail: info@maraveas.gr

ΕΠΙΚΑΡΩΝΟΝ ΜΕΛΕΤΗ: Χ. ΜΑΡΑΒΕΑΣ & ΣΥΝΕΡΓΑΤΕΣ Ι.Κ.Ε.  
ΣΥΜΒΟΥΛΟΙ ΜΗΧΑΝΙΚΟΙ & ΑΡΧΙΤΕΚΤΟΝΕΣ  
ΜΕΤΕΩΡΟΛΟΓΙΑΣ ΚΑΙ ΚΛΙΜΑΤΟΛΟΓΙΑΣ  
ΤΕΧΝΙΚΗ ΕΤΑΙΡΕΙΑ ΗΛΕΚΤΡΟΛΟΓΩΝ ΜΗΧ/ΚΩΝ  
Δ.Τ. ΤΕΗΜ Ε.Π.Ε.  
ΣΤΟΥΡΝΑΡΑ 51, ΑΘΗΝΑ 10432 – 2105232493

ΣΤΑΔΙΟ ΜΕΛΕΤΗΣ : ΚΑΤΑΣΚΕΥΑΣΤΙΚΕΣ ΛΕΠΤΟΜΕΡΕΙΕΣ

ΤΙΤΛΟΣ : ΥΑΛΟΣΤΑΣΙΑ ΑΛΟΥΜΙΝΙΟΥ ΜΕ ΠΛΕΓΜΑ ΕΛΕΓΧΟΥ ΗΛΙΑΣΜΟΥ ΚΑΤΟΨΗ

|               |                |                 |    |        |       |
|---------------|----------------|-----------------|----|--------|-------|
| αριθμ. σφραγ. | Ε.Λ.Λ.3.4.6.5. | αριθμ.          | A3 | ΚΑΛΩΜΑ | 1 : 2 |
| ΜΕΛΕΤΗ :      | 19.05.17       | ΑΡΙΘΜΟΣ ΣΧΕΔΙΟΥ |    |        |       |
| ΣΧΕΔΙΑΣΗ :    | 19.05.17       |                 |    |        |       |
| ΕΛΕΓΧΟΣ :     | 19.05.17       |                 |    |        |       |

ΕΓΚΡΙΣΗ : Υπογραφή  
ΣΦΡΑΓΙΔΑ ΜΕΛΕΤΗΤΗ





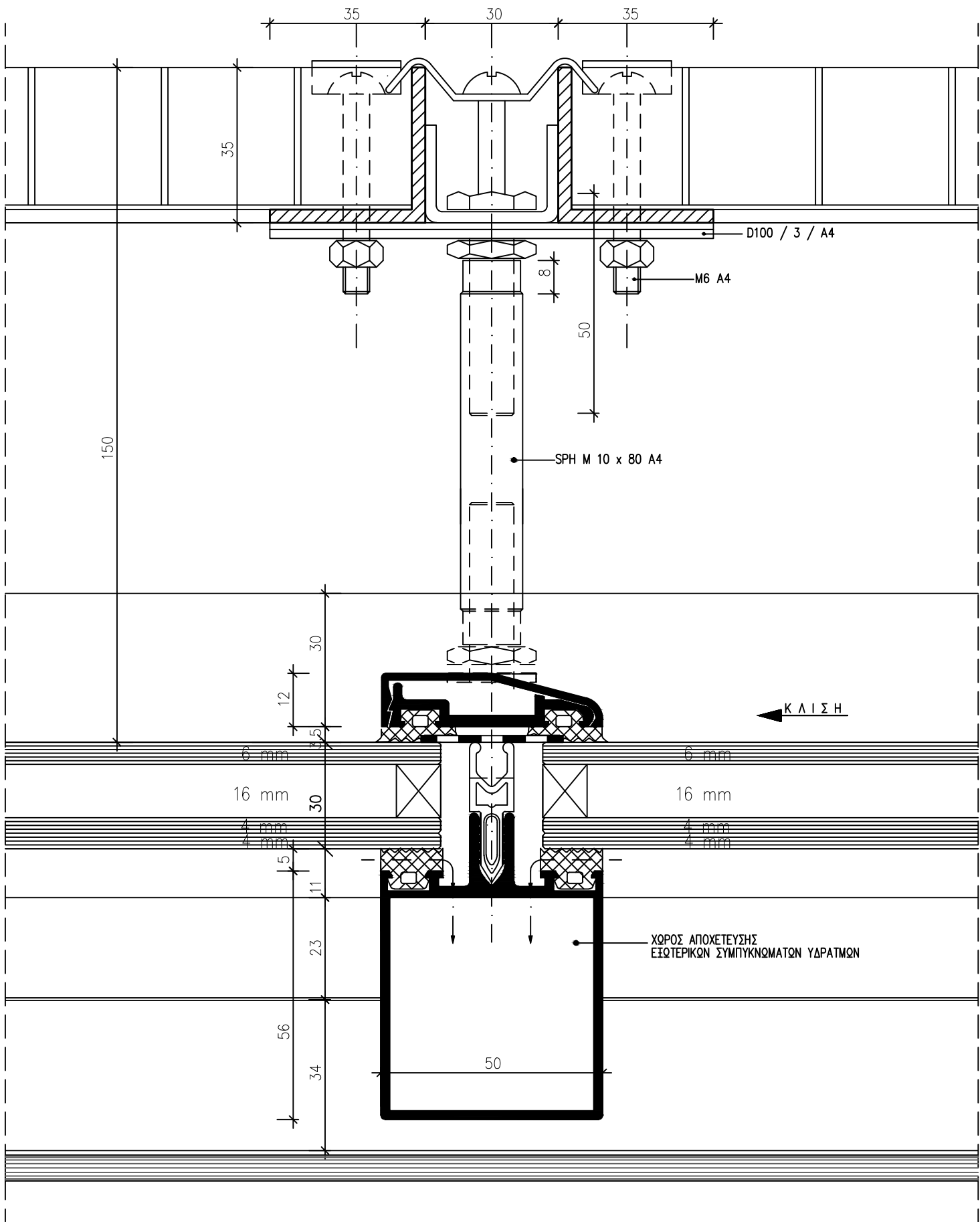

- ΣΗΜΕΙΩΣΗ :
1. ΟΛΕΣ ΟΙ ΔΙΑΣΤΑΣΕΙΣ ΕΙΝΑΙ ΣΕ χλστ.
  2. ΗΧΟΜΟΝΩΣΗ ΚΑΤΑ DIN 4109 >38db
  3. ΟΙ ΣΧΕΔΙΑΖΟΜΕΝΕΣ ΔΙΑΤΟΜΕΣ ΕΙΝΑΙ ΜΟΡΦΟΛΟΓΙΚΑ ΕΝΔΕΙΚΤΙΚΕΣ ΓΙΑ ΤΙΣ ΑΠΑΙΤΗΣΕΙΣ ΤΟΥ ΚΟΥΦΩΜΑΤΟΣ . Ο ΚΑΤΑΣΚΕΥΑΣΤΗΣ ΘΑ ΥΠΟΒΑΛΛΕΙ ΠΛΗΡΗ ΚΑΤΑΣΚΕΥΑΣΤΙΚΑ ΣΧΕΔΙΑ ΤΟΥ ΣΥΣΤΗΜΑΤΟΣ ΜΕ ΠΙΣΤΟΠΟΙΗΤΙΚΑ ΚΑΙ ΥΠΟΛΟΓΙΣΜΟΥΣ ΦΟΡΤΙΣΕΩΝ ΣΥΜΦΩΝΑ ΜΕ ΤΟΥΣ ΕΝ ΙΣΧΥ ΚΑΝΟΝΙΣΜΟΥΣ .
  4. ΣΧΑΡΕΣ ΑΛΟΥΜΙΝΙΟΥ 4.5 Kgr/m<sup>2</sup> 1200 x 600 x 30 ΦΑΤΝΩΜΑ 30 x 30
  5. ΥΛΙΚΑ ΣΤΗΡΙΞΕΩΝ ΣΥΝΔΕΣΕΩΝ ΑΝΟΞΕΙΔΩΤΑ ΠΟΙΟΤΗΤΟΣ A4

ΕΡΓΟΔΟΤΗΣ : ΔΗΜΟΚΡΙΤΕΙΟ ΠΑΝΕΠΙΣΤΗΜΙΟ ΘΡΑΚΗΣ

ΕΡΓΟ : ΚΤΙΡΙΑΚΕΣ ΕΓΚΑΤΑΣΤΑΣΕΙΣ ΤΜΗΜΑΤΩΝ ΕΘΝΟΛΟΓΙΑΣ – ΙΣΤΟΡΙΑΣ ΚΑΙ ΦΙΛΟΛΟΓΙΑΣ

ΜΕΛΕΤΗΤΕΣ : ΓΡΑΦΕΙΟ ΔΟΞΙΑΔΗ  
ΣΥΜΒΟΥΛΟΙ ΓΙΑ ΑΝΑΠΤΥΞΗ ΚΑΙ ΟΙΚΙΣΤΙΚΗ Α.Ε.  
Α. ΜΑΡΑΒΕΑΣ 487, Αρ. Πρωτοκόλλ. 153 43, ΑΘΗΝΑ / Τηλ (01) 6086700 ΦΑΧ (01) 6086707  
e-mail: doxiadis@doxiadis.com

Δ.Κ. Λ.Δ.Κ. - ΣΥΜΒΟΥΛΟΙ ΤΕΧΝΙΚΩΝ ΚΑΙ ΑΝΑΠΤΥΞΙΑΚΩΝ ΕΡΓΩΝ  
ΠΑΡΑΚΕΤΕ ΜΕΝΕΜΕΝ 21, 10105, ΚΗΦΙΣΙΑ / Τηλ (01) 6196700 ΦΑΧ (01) 6196709  
e-mail: info@maraveas.gr

ΕΠΙΚΑΡΟΠΟΙΗ ΜΕΛΕΤΗ: Χ. ΜΑΡΑΒΕΑΣ & ΣΥΝΕΡΓΑΤΕΣ Ι.Κ.Ε.  
ΣΥΜΒΟΥΛΟΙ ΜΗΧΑΝΙΚΟΙ & ΑΡΧΙΤΕΚΤΟΝΕΣ  
ΜΕΤΣΟΒΟ ΠΟΛΥΤΕΧΝΕΙΟ ΑΘΗΝΑ 106 82  
ΤΗΛ: 210 8223402-210 8842 885 FAX: 210 8822 885  
www.maraveas.gr, e-mail: info@maraveas.gr

ΤΕΧΝΙΚΗ ΕΤΑΙΡΕΙΑ ΗΛΕΚΤΡΟΛΟΓΩΝ ΜΗΧ/ΚΩΝ  
Δ.Τ. ΤΕΗΜ Ε.Π.Ε.  
ΣΤΟΥΡΝΑΡΑ 51, ΑΘΗΝΑ 10432 – 2105232493

ΣΥΝΟΠΤΙΚΗ ΜΕΛΕΤΗ : ΚΑΤΑΣΚΕΥΑΣΤΙΚΕΣ ΛΕΠΤΟΜΕΡΕΙΕΣ

ΤΙΤΛΟΣ : ΥΑΛΟΣΤΑΣΙΑ ΑΛΟΥΜΙΝΙΟΥ ΜΕ ΠΛΕΓΜΑ ΕΛΕΓΧΟΥ ΗΛΙΑΣΜΟΥ. ΤΟΜΗ ΕΓΚΑΡΣΙΟΥ ΟΔΗΓΟΥ

|               |                      |                 |               |         |                                |
|---------------|----------------------|-----------------|---------------|---------|--------------------------------|
| αριθμ. σφραγ. | Ε, Α, Λ, 3, 4, 6, 5, | αριθμ.          | A3            | ΚΑΙΜΑΚΑ | 1 : 1                          |
| ΜΕΛΕΤΗ :      | 19.05.17             | ΑΡΙΘΜΟΣ ΣΧΕΔΙΟΥ |               |         |                                |
| ΣΧΕΔΙΑΣΗ :    | 19.05.17             | αριθμ.          | αριθμ. σφραγ. | αριθμ.  |                                |
| ΕΛΕΓΧΟΣ :     | 19.05.17             |                 |               |         | A <sub>1</sub> L 0,2, 0,2, 0,0 |

|         |                   |
|---------|-------------------|
| ΕΓΚΡΙΣΗ | Υπογραφή          |
|         | ΣΦΡΑΓΙΔΑ ΜΕΛΕΤΗΤΗ |

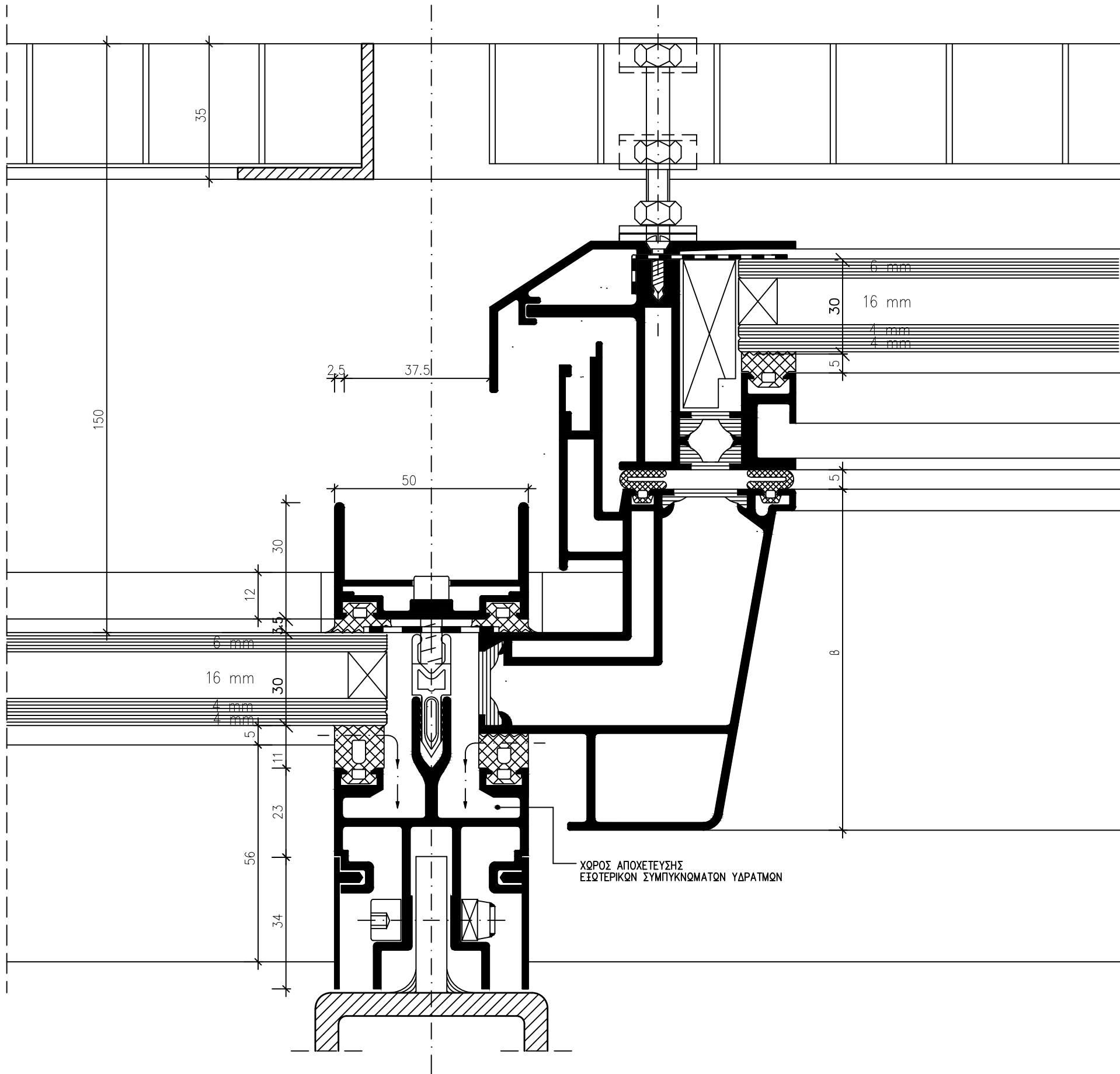

- ΣΗΜΕΙΩΣΗ :
1. ΟΛΕΣ ΟΙ ΔΙΑΣΤΑΣΕΙΣ ΕΙΝΑΙ ΣΕ χλστ.
  2. ΗΧΟΜΟΝΩΣΗ ΚΑΤΑ DIN 4109 >38db
  3. ΟΙ ΣΧΕΔΙΑΖΟΜΕΝΕΣ ΔΙΑΤΟΜΕΣ ΕΙΝΑΙ ΜΟΡΦΟΛΟΓΙΚΑ ΕΝΔΕΙΚΤΙΚΕΣ ΓΙΑ ΤΙΣ ΑΠΑΙΤΗΣΕΙΣ ΤΟΥ ΚΟΥΦΩΜΑΤΟΣ . Ο ΚΑΤΑΣΚΕΥΑΣΤΗΣ ΘΑ ΥΠΟΒΑΛΛΕΙ ΠΛΗΡΗ ΚΑΤΑΣΚΕΥΑΣΤΙΚΑ ΣΧΕΔΙΑ ΤΟΥ ΣΥΣΤΗΜΑΤΟΣ ΜΕ ΠΙΣΤΟΠΟΙΗΤΙΚΑ ΚΑΙ ΥΠΟΛΟΓΙΣΜΟΥΣ ΦΟΡΤΙΣΕΩΝ ΣΥΜΦΩΝΑ ΜΕ ΤΟΥΣ ΕΝ ΙΣΧΥ ΚΑΝΟΝΙΣΜΟΥΣ .
  4. ΣΧΑΡΕΣ ΑΛΟΥΜΙΝΙΟΥ 4.5 Kgr/m<sup>2</sup> 1200 x 600 x 30 ΦΑΤΝΩΜΑ 30 x 30
  5. ΥΛΙΚΑ ΣΤΗΡΙΞΕΩΝ ΣΥΝΔΕΣΕΩΝ ΑΝΟΙΞΙΔΩΤΑ ΠΟΙΟΤΗΤΟΣ A4

ΕΡΓΟΔΟΤΗΣ : ΔΗΜΟΚΡΙΤΕΙΟ ΠΑΝΕΠΙΣΤΗΜΙΟ ΘΡΑΚΗΣ

ΕΡΓΟ : ΚΤΙΡΙΑΚΕΣ ΕΓΚΑΤΑΣΤΑΣΕΙΣ ΤΜΗΜΑΤΩΝ ΕΘΝΟΛΟΓΙΑΣ – ΙΣΤΟΡΙΑΣ ΚΑΙ ΦΙΛΟΛΟΓΙΑΣ

ΜΕΛΕΤΗΤΕΣ : **ΓΡΑΦΕΙΟ ΔΟΞΙΑΔΗ**  
ΣΥΜΒΟΥΛΟΙ ΓΙΑ ΑΝΑΠΤΥΞΗ ΚΑΙ ΟΙΚΙΣΤΙΚΗ Α.Ε.  
Α. Μαραβέας 487, 8<sup>η</sup> Οδός, 153 43, ΑΘΗΝΑ / Τηλ (01) 6086700 Fax (01) 6086707  
e-mail: doxiadis@doxiadis.com

**ΛΔΚ ΑΔΚ** - ΣΥΜΒΟΥΛΟΙ ΤΕΧΝΙΚΩΝ ΚΑΙ ΑΝΑΠΤΥΞΙΑΚΩΝ ΕΡΓΩΝ  
ΠΑΡΑΡΤΗΜΑ 21, 1<sup>η</sup> ΟΔΟΣ, ΚΗΦΙΣΙΑ/ΤΗΛ (01) 6196700 FAX (01) 6196709  
e-mail: info@ldak.gr

ΕΠΙΚΑΡΩΜΕΝΗ ΜΕΛΕΤΗ: **Χ. ΜΑΡΑΒΕΑΣ & ΣΥΝΕΡΓΑΤΕΣ Ι.Κ.Ε.**  
ΣΥΜΒΟΥΛΟΙ ΜΗΧΑΝΙΚΟΙ & ΑΡΧΙΤΕΚΤΟΝΕΣ  
ΜΕΤΣΟΒΟΥ ΠΟΛΥΤΕΧΝΕΙΟ - 8<sup>η</sup> Ζ'  
ΤΗΛ: 210 8223402, 210 8842 885 FAX: 210 88 22 885  
www.maraveas.gr, e-mail: info@maraveas.gr

**ΤΕΧΝΙΚΗ ΕΤΑΙΡΕΙΑ ΗΛΕΚΤΡΟΛΟΓΩΝ ΜΗΧ/ΚΩΝ**  
Δ.Τ. ΤΕΧΝ Ε.Π.Ε.  
ΣΤΟΥΡΝΑΡΑ 51, ΑΘΗΝΑ 10432 – 2105232493

ΣΤΑΔΙΟ ΜΕΛΕΤΗΣ : ΚΑΤΑΣΚΕΥΑΣΤΙΚΕΣ ΛΕΠΤΟΜΕΡΕΙΕΣ

ΤΙΤΛΟΣ : ΥΑΛΟΦΡΑΚΤΕΣ ΟΡΟΦΕΣ ΑΛΟΥΜΙΝΙΟΥ ΑΝΟΙΓΟΜΕΝΟΙ ΦΕΓΓΙΤΕΣ ΚΥΡΙΟΙ ΟΔΗΓΟΙ

|               |                     |                 |    |         |       |
|---------------|---------------------|-----------------|----|---------|-------|
| αριθμ. σφραγ. | Ε, Α, Λ, 3, 4, 6, 5 | αριθμ.          | A3 | ΚΑΛΩΣΙΑ | 1 : 1 |
| ΜΕΛΕΤΗ :      | 19.05.17            | ΑΡΙΘΜΟΣ ΣΧΕΔΙΟΥ |    |         |       |
| ΣΧΕΔΙΑΣΗ :    | 19.05.17            |                 |    |         |       |
| ΕΛΕΓΧΟΣ :     | 19.05.17            |                 |    |         |       |

ΕΓΚΡΙΣΗ

Υπογραφή

ΣΦΡΑΓΙΔΑ ΜΕΛΕΤΗΤΗ

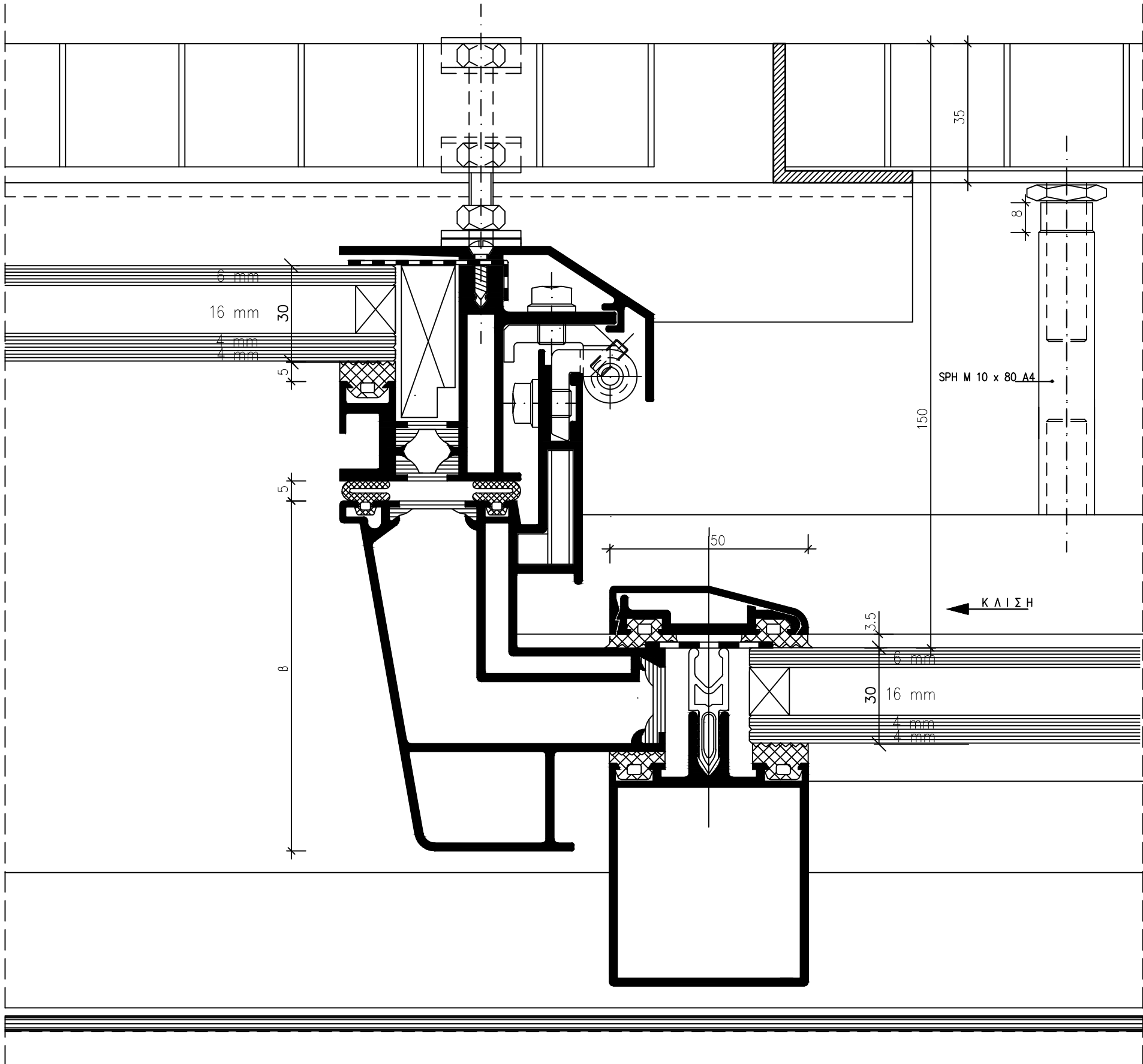

- ΣΗΜΕΙΩΣΗ :
1. ΟΛΕΣ ΟΙ ΔΙΑΣΤΑΣΕΙΣ ΕΙΝΑΙ ΣΕ χλστ.
  2. ΗΧΟΜΟΝΩΣΗ ΚΑΤΑ DIN 4109 >38db
  3. ΟΙ ΣΧΕΔΙΑΖΟΜΕΝΕΣ ΔΙΑΤΟΜΕΣ ΕΙΝΑΙ ΜΟΡΦΟΛΟΓΙΚΑ ΕΝΔΕΙΚΤΙΚΕΣ ΓΙΑ ΤΙΣ ΑΠΑΙΤΗΣΕΙΣ ΤΟΥ ΚΟΥΦΩΜΑΤΟΣ . Ο ΚΑΤΑΣΚΕΥΑΣΤΗΣ ΘΑ ΥΠΟΒΑΛΛΕΙ ΠΛΗΡΗ ΚΑΤΑΣΚΕΥΑΣΤΙΚΑ ΣΧΕΔΙΑ ΤΟΥ ΣΥΣΤΗΜΑΤΟΣ ΜΕ ΠΙΣΤΟΠΟΙΗΤΙΚΑ ΚΑΙ ΥΠΟΛΟΓΙΣΜΟΥΣ ΦΟΡΤΙΣΕΩΝ ΣΥΜΦΩΝΑ ΜΕ ΤΟΥΣ ΕΝ ΙΣΧΥ ΚΑΝΟΝΙΣΜΟΥΣ .
  4. ΣΧΑΡΕΣ ΑΛΟΥΜΙΝΙΟΥ 4.5 Kgr/m<sup>2</sup> 1200 x 600 x 30 ΦΑΤΝΩΜΑ 30 x 30
  5. ΥΛΙΚΑ ΣΤΗΡΙΞΕΩΝ ΣΥΝΔΕΣΕΩΝ ΑΝΟΙΞΙΔΩΤΑ ΠΟΙΟΤΗΤΟΣ A4

ΕΡΓΟΔΟΤΗΣ : ΔΗΜΟΚΡΙΤΕΙΟ ΠΑΝΕΠΙΣΤΗΜΙΟ ΘΡΑΚΗΣ

ΕΡΓΟ : ΚΤΙΡΙΑΚΕΣ ΕΓΚΑΤΑΣΤΑΣΕΙΣ ΤΜΗΜΑΤΩΝ ΕΘΝΟΛΟΓΙΑΣ – ΙΣΤΟΡΙΑΣ ΚΑΙ ΦΙΛΟΛΟΓΙΑΣ

ΜΕΛΕΤΗΤΕΣ : **ΓΡΑΦΕΙΟ ΔΟΞΙΑΔΗ**  
ΣΥΜΒΟΥΛΟΙ ΓΙΑ ΑΝΑΠΤΥΞΗ ΚΑΙ ΟΙΚΙΣΤΙΚΗ Α.Ε.  
Α. Μαραβέας 457, 9<sup>ο</sup> Ορόφος, 153 43, Αθήνα / Τηλ (01) 6086700 FAX (01) 6086707  
e-mail: doxiadis@doxiadis.com

**ΛΔΚ ΛΔΚ** - ΣΥΜΒΟΥΛΟΙ ΤΕΧΝΙΚΩΝ ΚΑΙ ΑΝΑΠΤΥΞΙΑΚΩΝ ΕΡΓΩΝ  
ΠΑΡΑΡΤΗΣΗ ΜΕΤΑΦΡΑΣΤΕΩΝ, 14010, ΝΗΡΟΙΑ/Τηλ (01) 6196700 FAX (01) 6196700  
e-mail: info@ldk.gr

ΕΠΙΚΑΡΤΩΣΗ ΜΕΛΕΤΗΣ : **Χ. ΜΑΡΑΒΕΑΣ & ΣΥΝΕΡΓΑΤΕΣ Ι.Κ.Ε.**  
ΣΥΜΒΟΥΛΟΙ ΜΗΧΑΝΙΚΟΙ & ΑΡΧΙΤΕΚΤΟΝΕΣ  
ΜΕΤΕΤΣΟΒ. Ο.Υ.Τ.Α. Θ. ΗΝ. Α.Τ.Θ. - Β.Σ.  
ΤΗΛ: 210 8232402, 210 8842 885 FAX: 210 88 22 885  
www.maraveas.gr, e-mail: info@maraveas.gr

ΤΕΧΝΙΚΗ ΕΤΑΙΡΕΙΑ ΗΛΕΚΤΡΟΛΟΓΩΝ ΜΗΧ/ΚΩΝ  
Δ.Τ. ΤΕΗΜ Ε.Π.Ε.  
ΣΤΟΥΡΝΑΡΑ 51, ΑΘΗΝΑ 10432 – 2105232493

ΣΤΑΔΙΟ ΜΕΛΕΤΗΣ : ΚΑΤΑΣΚΕΥΑΣΤΙΚΕΣ ΛΕΠΤΟΜΕΡΕΙΕΣ

ΤΙΤΛΟΣ : ΥΑΛΟΦΡΑΚΤΕΣ ΟΡΟΦΕΣ ΑΛΟΥΜΙΝΙΟΥ ΑΝΟΙΓΟΜΕΝΟΙ ΦΕΓΓΙΤΕΣ ΠΛΕΥΡΑ ΣΤΡΟΦΕΩΝ ( ΕΓΚΑΡΣΙΟΙ ΟΔΗΓΟΙ ΑΝΩ )

|               |                     |         |                 |               |       |
|---------------|---------------------|---------|-----------------|---------------|-------|
| αριθμός σφύρα | Ε, Λ, Λ, 3, 4, 6, 5 | αριθμός | A3              | ΚΑΛΩΣΙΑ       | 1 : 1 |
| ΜΕΛΕΤΗ :      | 19.05.17            | αριθμός | ΑΡΙΘΜΟΣ ΣΧΕΔΙΟΥ |               |       |
| ΣΧΕΔΙΑΣΗ :    | 19.05.17            | αριθμός |                 | αριθμός σφύρα |       |
| ΕΛΕΓΧΟΣ :     | 19.05.17            | αριθμός |                 |               |       |

ΕΓΚΡΙΣΗ : Υπογραφή

ΣΦΡΑΓΙΔΑ ΜΕΛΕΤΗΤΗ

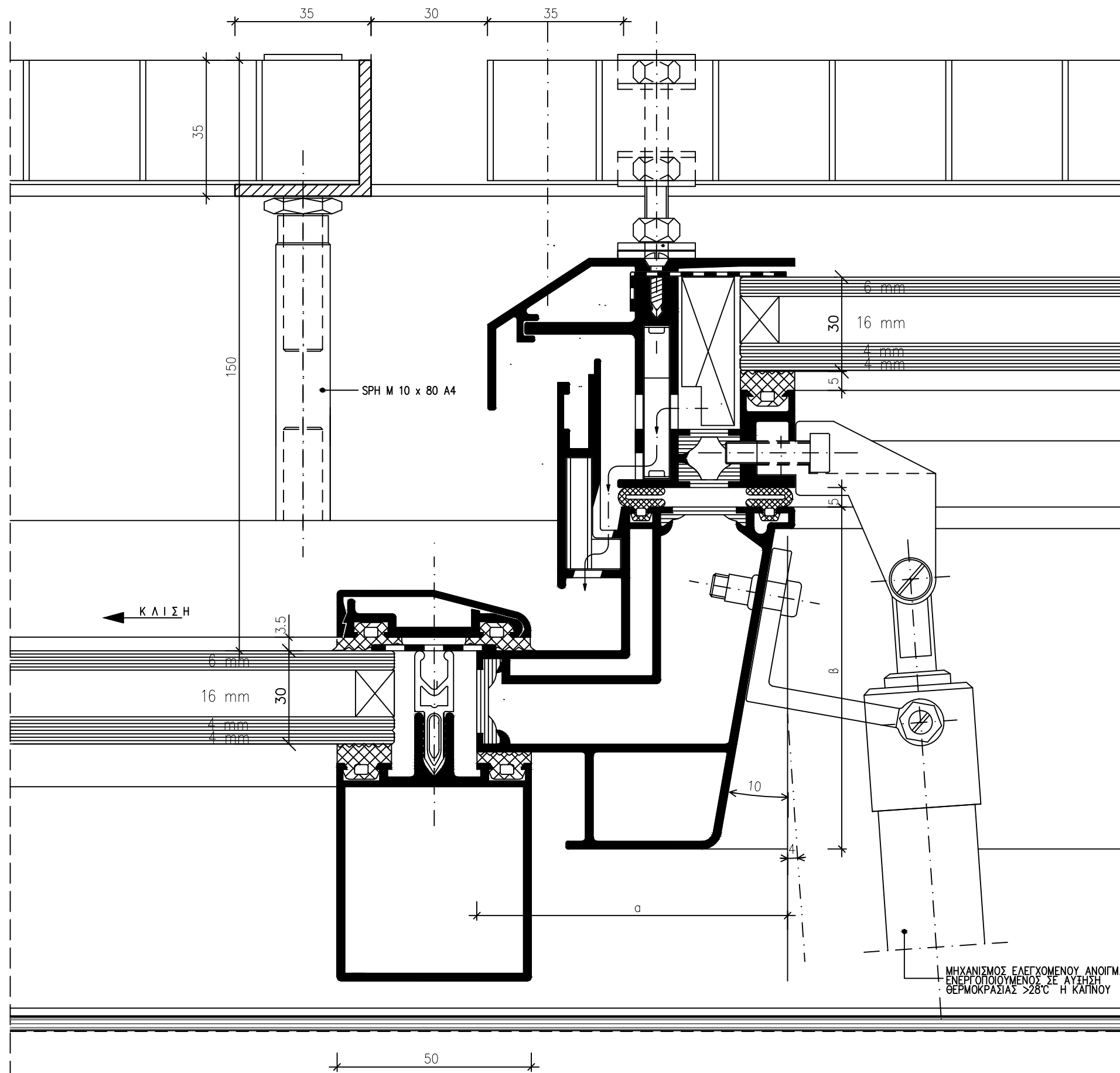

- ΣΗΜΕΙΩΣΗ :
1. ΟΛΕΣ ΟΙ ΔΙΑΣΤΑΣΕΙΣ ΕΙΝΑΙ ΣΕ χλστ.
  2. ΗΧΟΜΟΝΩΣΗ ΚΑΤΑ DIN 4109 >38db
  3. ΟΙ ΣΧΕΔΙΑΖΟΜΕΝΕΣ ΔΙΑΤΟΜΕΣ ΕΙΝΑΙ ΜΟΡΦΟΛΟΓΙΚΑ ΕΝΔΕΙΚΤΙΚΕΣ ΓΙΑ ΤΙΣ ΑΠΑΙΤΗΣΕΙΣ ΤΟΥ ΚΟΥΦΩΜΑΤΟΣ . Ο ΚΑΤΑΣΚΕΥΑΣΤΗΣ ΘΑ ΥΠΟΒΑΛΛΕΙ ΠΛΗΡΗ ΚΑΤΑΣΚΕΥΑΣΤΙΚΑ ΣΧΕΔΙΑ ΤΟΥ ΣΥΣΤΗΜΑΤΟΣ ΜΕ ΠΙΣΤΟΠΟΙΗΤΙΚΑ ΚΑΙ ΥΠΟΛΟΓΙΣΜΟΥΣ ΦΟΡΤΙΣΕΩΝ ΣΥΜΦΩΝΑ ΜΕ ΤΟΥΣ ΕΝ ΙΣΧΥ ΚΑΝΟΝΙΣΜΟΥΣ .
  4. ΣΧΑΡΕΣ ΑΛΟΥΜΙΝΙΟΥ 4.5 Kgr/m<sup>2</sup> 1200 x 600 x 30 ΦΑΤΝΩΜΑ 30 x 30
  5. ΥΛΙΚΑ ΣΤΗΡΙΞΕΩΝ ΣΥΝΔΕΣΕΩΝ ΑΝΟΙΞΙΔΩΤΑ ΠΟΙΟΤΗΤΟΣ A4

ΕΡΓΟΔΟΤΗΣ : ΔΗΜΟΚΡΙΤΕΙΟ ΠΑΝΕΠΙΣΤΗΜΙΟ ΘΡΑΚΗΣ

ΕΡΓΟ : ΚΤΙΡΙΑΚΕΣ ΕΓΚΑΤΑΣΤΑΣΕΙΣ ΤΜΗΜΑΤΩΝ ΕΘΝΟΛΟΓΙΑΣ – ΙΣΤΟΡΙΑΣ ΚΑΙ ΦΙΛΟΛΟΓΙΑΣ

ΜΕΛΕΤΗΤΕΣ :  ΓΡΑΦΕΙΟ ΔΟΞΙΑΔΗ  
ΣΥΜΒΟΥΛΟΙ ΓΙΑ ΑΝΑΠΤΥΞΗ ΚΑΙ ΟΙΚΙΣΤΙΚΗ Α.Ε.  
Α. Μαραβέας 407, 2ος Όροφος, 153 43, Αθήνα / Τηλ (01) 6086700 Fax (01) 6086707  
e-mail: doxiadis@doxiadis.com

 LDK AAK - ΣΥΜΒΟΥΛΟΙ ΤΕΧΝΙΚΩΝ ΚΑΙ ΑΝΑΠΤΥΞΙΑΚΩΝ ΕΡΓΩΝ  
ΠΑΡΑΡΤΗΜΑ 21, 14010, ΝΙΚΗΙΑ / Τηλ (01) 6196700 Fax (01) 6196709  
e-mail: info@ldk.gr

ΕΠΙΚΑΡΩΣΗ ΜΕΛΕΤΗΣ:  Χ. ΜΑΡΑΒΕΑΣ & ΣΥΝΕΡΓΑΤΕΣ Ι.Κ.Ε.  
ΣΥΜΒΟΥΛΟΙ ΜΗΧΑΝΙΚΟΙ & ΑΡΧΙΤΕΚΤΟΝΕΣ  
ΜΕΤΣΟΒΟΥ Π.Τ.Α. Θ. Ν. Α. 106 76 - 82  
ΤΗΛ. 210 8232402-210 8842 885 FAX: 210 88 22 885  
www.maraveas.gr, e-mail: info@maraveas.gr

ΤΕΧΝΙΚΗ ΕΤΑΙΡΕΙΑ ΗΛΕΚΤΡΟΛΟΓΩΝ ΜΗΧ/ΚΩΝ  
Δ.Τ. ΤΕΧΝ Ε.Π.Ε.  
ΣΤΟΥΡΝΑΡΑ 51, ΑΘΗΝΑ 10432 - 2105232493

ΣΤΑΔΙΟ ΜΕΛΕΤΗΣ : ΚΑΤΑΣΚΕΥΑΣΤΙΚΕΣ ΛΕΠΤΟΜΕΡΕΙΕΣ

ΤΙΤΛΟΣ : ΥΑΛΟΦΡΑΚΤΕΣ ΟΡΟΦΕΣ ΑΛΟΥΜΙΝΙΟΥ ΑΝΟΙΓΟΜΕΝΟΙ ΦΕΓΓΙΤΕΣ ΠΛΕΥΡΑ ΜΗΧΑΝΙΣΜΟΥ ( ΕΓΚΑΡΣΙΟΙ ΟΔΗΓΟΙ ΚΑΤΩ )

|               |                     |        |          |                        |       |
|---------------|---------------------|--------|----------|------------------------|-------|
| αριθμ. σφραγ. | Ε, Λ, Α, 3, 4, 6, 5 | αριθμ. | A3       | ΚΑΛΩΜΑ                 | 1 : 1 |
| ΜΕΛΕΤΗ :      | 19.05.17            | αριθμ. | 19.05.17 | ΑΡΙΘΜΟΣ ΣΧΕΔΙΟΥ        |       |
| ΣΧΕΔΙΑΣΗ :    | 19.05.17            | αριθμ. | 19.05.17 | Α, Λ, 0, 2, 0, 5, 0, 0 |       |
| ΕΛΕΓΧΟΣ :     | 19.05.17            | αριθμ. | 19.05.17 |                        |       |

ΕΓΚΡΙΣΗ :  Υπογραφή

ΣΦΡΑΓΙΔΑ ΜΕΛΕΤΗΤΗ

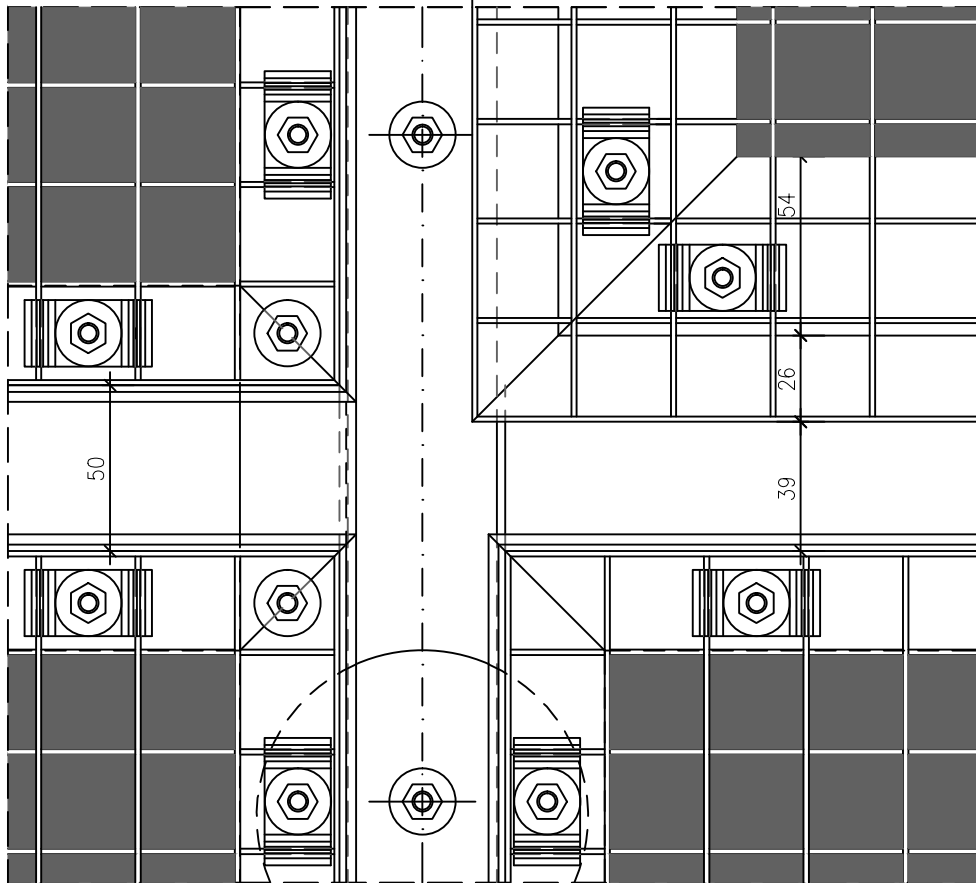
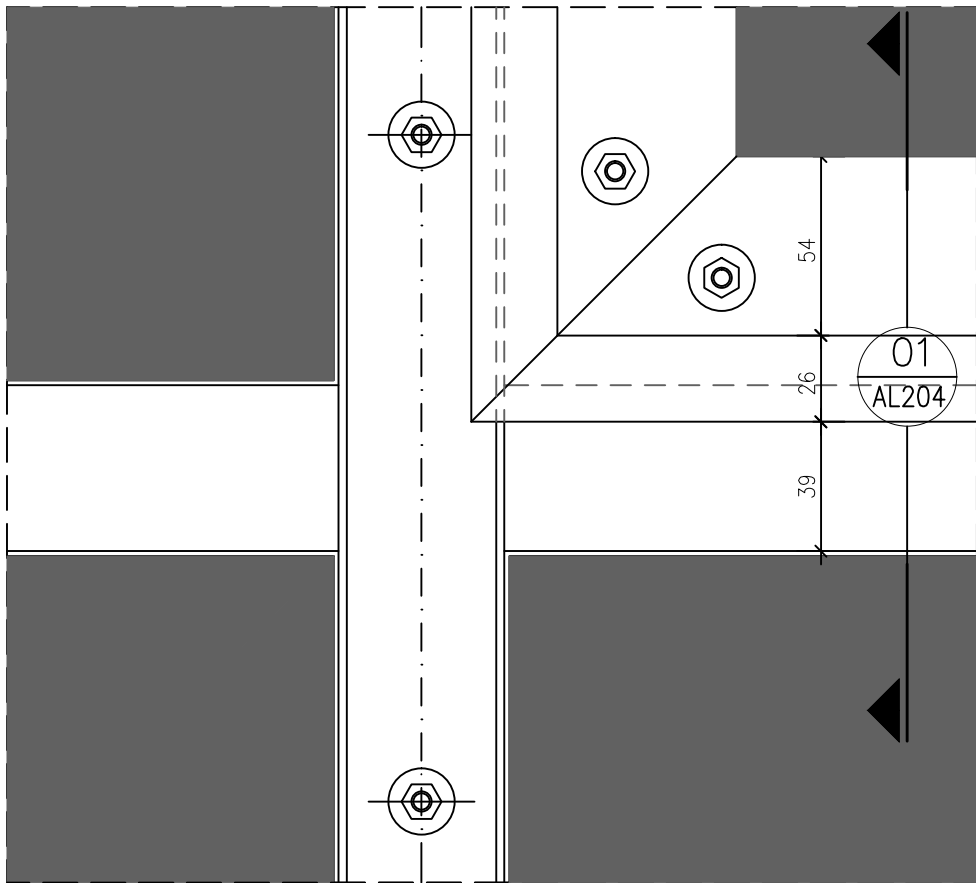
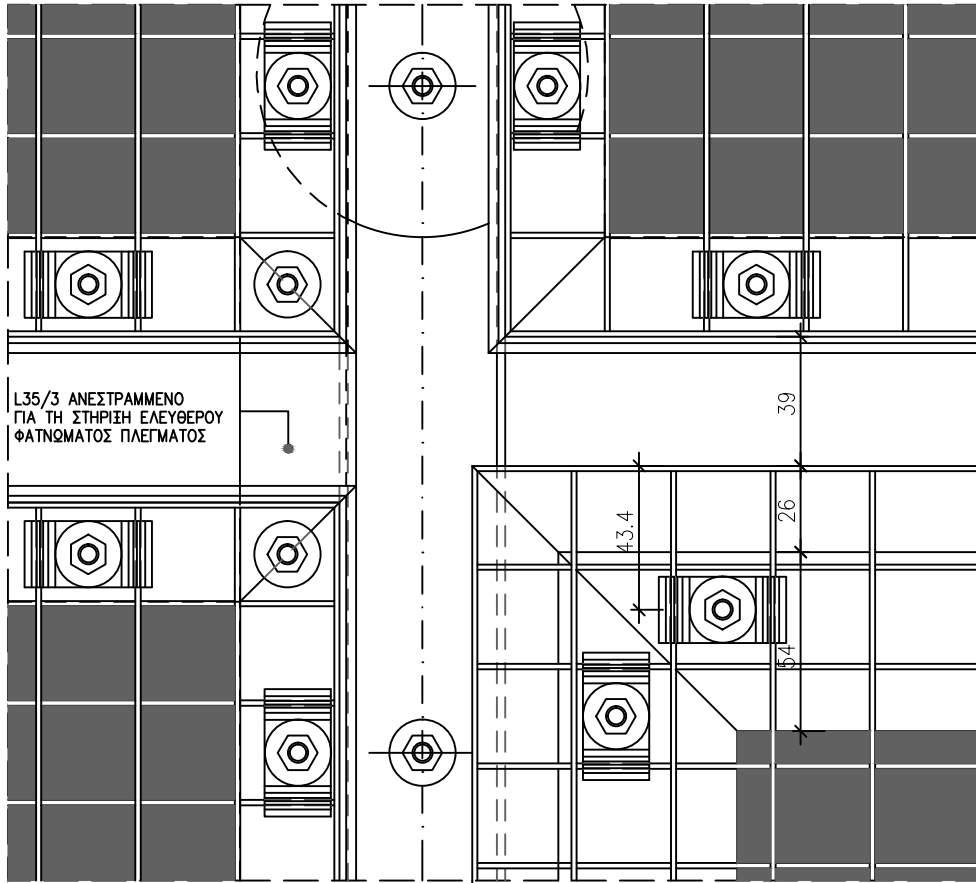
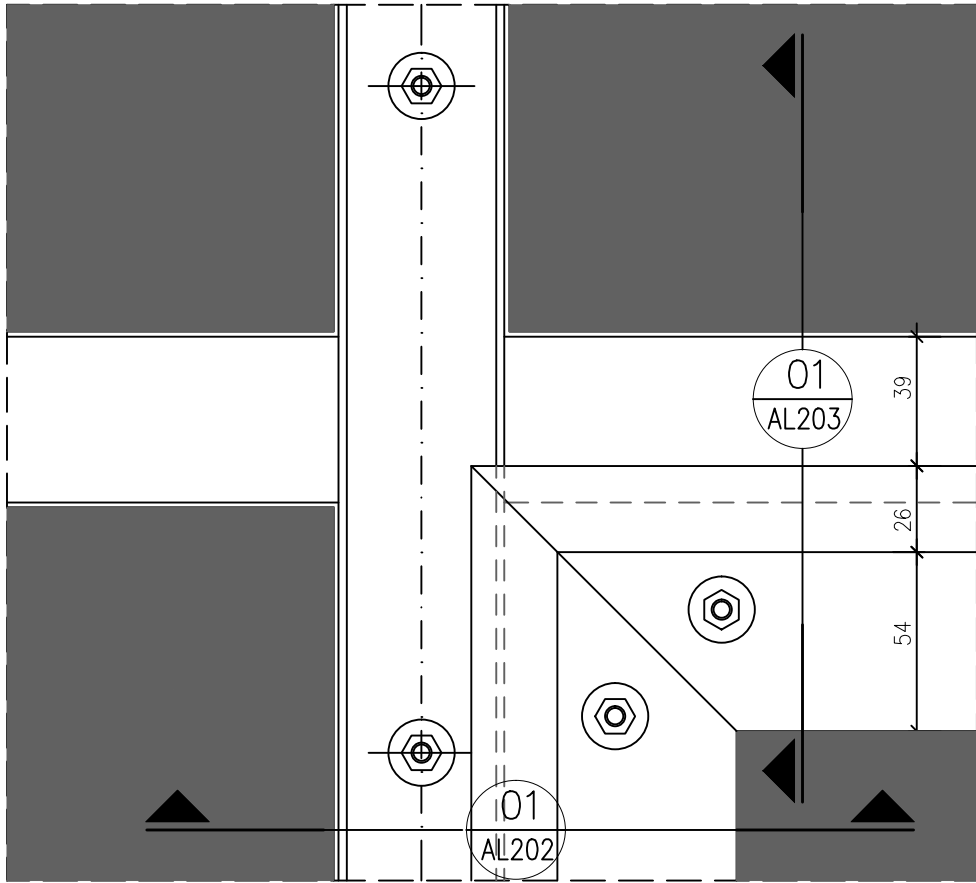

Κ Α Τ Ο Ψ Η 1

Κ Α Τ Ο Ψ Η 2

- ΣΗΜΕΙΩΣΗ :
1. ΟΛΕΣ ΟΙ ΔΙΑΣΤΑΣΕΙΣ ΕΙΝΑΙ ΣΕ χλστ.
  2. ΗΧΟΜΟΝΩΣΗ ΚΑΤΑ DIN 4109 >38db
  3. ΟΙ ΣΧΕΔΙΑΖΟΜΕΝΕΣ ΔΙΑΤΟΜΕΣ ΕΙΝΑΙ ΜΟΡΦΟΛΟΓΙΚΑ ΕΝΔΕΙΚΤΙΚΕΣ ΓΙΑ ΤΙΣ ΑΠΑΙΤΗΣΕΙΣ ΤΟΥ ΚΟΥΦΩΜΑΤΟΣ . Ο ΚΑΤΑΣΚΕΥΑΣΤΗΣ ΘΑ ΥΠΟΒΑΛΛΕΙ ΠΛΗΡΗ ΚΑΤΑΣΚΕΥΑΣΤΙΚΑ ΣΧΕΔΙΑ ΤΟΥ ΣΥΣΤΗΜΑΤΟΣ ΜΕ ΠΙΣΤΟΠΟΙΗΤΙΚΑ ΚΑΙ ΥΠΟΛΟΓΙΣΜΟΥΣ ΦΟΡΤΙΣΕΩΝ ΣΥΜΦΩΝΑ ΜΕ ΤΟΥΣ ΕΝ ΙΣΧΥ ΚΑΝΟΝΙΣΜΟΥΣ .
  4. ΣΧΑΡΕΣ ΑΛΟΥΜΙΝΙΟΥ 4.5 Kgr/m<sup>2</sup> 1200 x 600 x 30 ΦΑΤΝΩΜΑ 30 x 30
  5. ΥΛΙΚΑ ΣΤΗΡΙΞΕΩΝ ΣΥΝΔΕΣΕΩΝ ΑΝΟΙΞΙΔΩΤΑ ΠΟΙΟΤΗΤΟΣ A4

ΕΡΓΟΔΟΤΗΣ : ΔΗΜΟΚΡΙΤΕΙΟ ΠΑΝΕΠΙΣΤΗΜΙΟ ΘΡΑΚΗΣ

ΕΡΓΟ : ΚΤΙΡΙΑΚΕΣ ΕΓΚΑΤΑΣΤΑΣΕΙΣ ΤΜΗΜΑΤΩΝ ΕΘΝΟΛΟΓΙΑΣ – ΙΣΤΟΡΙΑΣ ΚΑΙ ΦΙΛΟΛΟΓΙΑΣ

ΜΕΛΕΤΗΤΕΣ : ΓΡΑΦΕΙΟ ΔΟΞΙΑΔΗ  
ΣΥΜΒΟΥΛΟΙ ΓΙΑ ΑΝΑΠΤΥΞΗ ΚΑΙ ΟΙΚΙΣΤΙΚΗ Α.Ε.  
Α. Μαραβέας 407, 8<sup>η</sup> Οδός, 153 43, Αθήνα / Τηλ (01) 6086700 Fax (01) 6086707  
e-mail: info@maraveas.gr

ΛΔΚ ΛΔΚ - ΣΥΜΒΟΥΛΟΙ ΤΕΧΝΙΚΩΝ ΚΑΙ ΑΝΑΠΤΥΞΙΑΚΩΝ ΕΡΓΩΝ  
ΠΑΡΑΡΤΗΜΑ 21, 14<sup>ο</sup>ς ΟΗΘΩΝ/Τηλ (01) 6196700 Fax (01) 6196709  
e-mail: info@ldk.gr

ΕΠΙΚΑΡΩΜΕΝΗ ΜΕΛΕΤΗ: Χ. ΜΑΡΑΒΕΑΣ & ΣΥΝΕΡΓΑΤΕΣ Ι.Κ.Ε.  
ΣΥΜΒΟΥΛΟΙ ΜΗΧΑΝΙΚΟΙ & ΑΡΧΙΤΕΚΤΟΝΕΣ  
ΜΕΤΣΟΒ. Ο.Υ.Τ.Α Θ.Ν.Α.Τ.Ο.Θ. - 8<sup>η</sup> Ζ.  
ΤΗΛ: 210 8232402-210 8842 885 FAX: 210 8822 885  
www.maraveas.gr, e-mail: info@maraveas.gr

ΤΕΧΝΙΚΗ ΕΤΑΙΡΕΙΑ ΗΛΕΚΤΡΟΛΟΓΩΝ ΜΗΧ/ΚΩΝ  
Δ.Τ. ΤΕΧΝ Ε.Π.Ε.  
ΣΤΟΥΡΝΑΡΑ 51, ΑΘΗΝΑ 10432 - 2105232493

ΣΥΜΜΕΛΕΤΗΤΕΣ : ΚΑΤΑΣΚΕΥΑΣΤΙΚΕΣ ΛΕΠΤΟΜΕΡΕΙΕΣ

ΤΙΤΛΟΣ : ΥΑΛΟΣΤΑΣΙΑ ΑΛΟΥΜΙΝΙΟΥ  
ΑΝΟΙΓΟΜΕΝΟΙ ΦΕΓΓΙΤΕΣ  
ΜΕ ΠΛΕΓΜΑ ΕΛΕΓΧΟΥ ΗΛΙΑΣΜΟΥ  
ΚΑΤΟΨΗ 1 , 2

|             |                     |                 |    |         |       |
|-------------|---------------------|-----------------|----|---------|-------|
| αριθμ. σφρ. | Ε, Α, Λ, 3, 4, 6, 5 | αριθμ.          | A3 | ΚΑΛΩΣΙΑ | 1 : 2 |
| ΜΕΛΕΤΗ :    | 19.05.17            | ΑΡΙΘΜΟΣ ΣΧΕΔΙΟΥ |    |         |       |
| ΣΧΕΔΙΑΣΗ :  | 19.05.17            |                 |    |         |       |
| ΕΛΕΓΧΟΣ :   | 19.05.17            |                 |    |         |       |

ΕΓΚΡΙΣΗ : Υπογραφή

ΣΦΡΑΓΙΔΑ ΜΕΛΕΤΗΤΗ

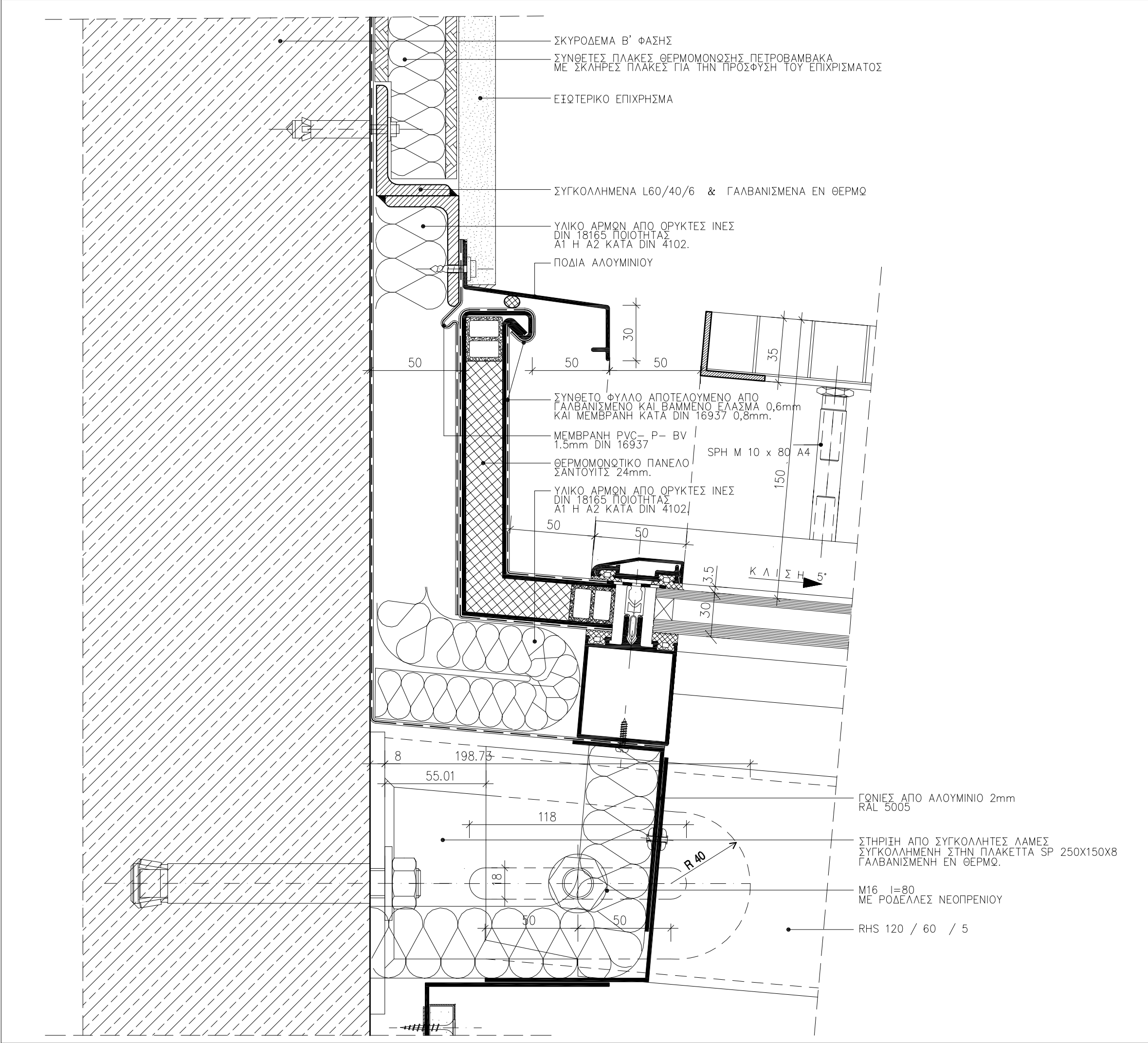

- ΣΗΜΕΙΩΣΗ :
1. ΟΛΕΣ ΟΙ ΔΙΑΣΤΑΣΕΙΣ ΕΙΝΑΙ ΣΕ χλστ.
  2. ΗΧΟΜΟΝΩΣΗ ΚΑΤΑ DIN 4109 >38db
  3. ΟΙ ΣΧΕΔΙΑΖΟΜΕΝΕΣ ΔΙΑΤΟΜΕΣ ΕΙΝΑΙ ΜΟΡΦΟΛΟΓΙΚΑ ΕΝΔΕΙΚΤΙΚΕΣ ΓΙΑ ΤΙΣ ΑΠΑΙΤΗΣΕΙΣ ΤΟΥ ΚΟΥΦΩΜΑΤΟΣ . Ο ΚΑΤΑΣΚΕΥΑΣΤΗΣ ΘΑ ΥΠΟΒΑΛΛΕΙ ΠΛΗΡΗ ΚΑΤΑΣΚΕΥΑΣΤΙΚΑ ΣΧΕΔΙΑ ΤΟΥ ΣΥΣΤΗΜΑΤΟΣ ΜΕ ΠΙΣΤΟΠΟΙΗΤΙΚΑ ΚΑΙ ΥΠΟΛΟΓΙΣΜΟΥΣ ΦΟΡΤΙΣΕΩΝ ΣΥΜΦΩΝΑ ΜΕ ΤΟΥΣ ΕΝ ΙΣΧΥ ΚΑΝΟΝΙΣΜΟΥΣ .
  4. ΣΧΑΡΕΣ ΑΛΟΥΜΙΝΙΟΥ 4.5 Kgr/m<sup>2</sup> 1200 x 600 x 30 ΦΑΤΝΩΜΑ 30 x 30
  5. ΥΛΙΚΑ ΣΤΗΡΙΞΕΩΝ ΣΥΝΔΕΣΕΩΝ ΑΝΟΙΞΙΔΩΤΑ ΠΟΙΟΤΗΤΟΣ Α4

ΕΡΓΟΔΟΤΗΣ : ΔΗΜΟΚΡΙΤΕΙΟ ΠΑΝΕΠΙΣΤΗΜΙΟ ΘΡΑΚΗΣ

ΕΡΓΟ : ΚΤΙΡΙΑΚΕΣ ΕΓΚΑΤΑΣΤΑΣΕΙΣ ΤΜΗΜΑΤΩΝ ΕΘΝΟΛΟΓΙΑΣ – ΙΣΤΟΡΙΑΣ ΚΑΙ ΦΙΛΟΛΟΓΙΑΣ

ΜΕΛΕΤΗΤΗΣ :



**ΓΡΑΦΕΙΟ ΔΟΞΙΑΔΗ**  
ΣΥΜΒΟΥΛΟΙ ΓΙΑ ΑΝΑΠΤΥΞΗ ΚΑΙ ΟΙΚΙΣΤΙΚΗ Α.Ε.  
Λ. Μεσογείων 487, Αγ. Παρασκευή, 153 43, ΑΘΗΝΑ / Τηλ. (01) 6068700 FAX (01) 6068797  
e-mail: doxiadis@doxiadis.com



**LDK ΛΔΚ** – ΣΥΜΒΟΥΛΟΙ ΤΕΧΝΙΚΩΝ ΚΑΙ ΑΝΑΠΤΥΞΙΑΚΩΝ ΕΡΓΩΝ  
ΠΑΡΑΛΟΣ ΘΗΒΑΙΟΣ 21, 14510, ΚΗΦΙΣΙΑ / Τηλ. (01) 8196700 FAX (01) 8196709  
e-mail: m@n@ldk.gr

ΕΠΙΚΑΙΡΟΠΟΙΗΣΗ ΜΕΛΕΤΗΣ:



**X. ΜΑΡΑΒΕΑΣ & ΣΥΝΕΡΓΑΤΕΣ Ι.Κ.Ε.**  
ΣΥΜΒΟΥΛΟΙ ΜΗΧΑΝΙΚΟΙ ΑΡΧΙΤΕΚΤΟΝΕΣ  
ΜΕΤΣΟΒΟΥ Π.Λ. ΑΘΗΝΑ 106 62  
ΤΗΛ.: 210 8223402, 210 8842 955, FAX: 210 88 22 685  
www.maraveas.gr, e-mail: info@maraveas.gr

ΤΕΧΝΙΚΗ ΕΤΑΙΡΕΙΑ ΗΛΕΚΤΡΟΛΟΓΩΝ ΜΗΧ/ΚΩΝ  
Δ.Τ. ΤΕΗΜ Ε.Π.Ε.  
ΣΤΟΥΡΝΑΡΑ 51, ΑΘΗΝΑ 10432 – 2105232493

ΣΤΑΔΙΟ ΜΕΛΕΤΗΣ : ΚΑΤΑΣΚΕΥΑΣΤΙΚΕΣ ΛΕΠΤΟΜΕΡΕΙΕΣ

ΤΙΤΛΟΣ : ΑΛΟΥΜΙΝΙΝΕΝΙΑ ΥΑΛΟΣΤΑΣΙΑ ΟΡΟΦΗΣ ΣΥΝΔΕΣΗ ΜΕ ΤΟΙΧΟ ΣΕ ΑΡΜΟ ΔΙΑΣΤΟΛΗΣ ΑΞΙΟΝΕΣ Η,Κ,9,12,30,33

|            |                     |         |          |                           |         |
|------------|---------------------|---------|----------|---------------------------|---------|
| κλίμακας   | Ε, Λ, Λ, 3, 4, 6, 5 | αριθμός | Α3       | ΚΑΙΜΑΚΑ                   | 1 : 2   |
| ΜΕΛΕΤΗ :   | αριθμός 19.05.17    | αριθμός | 19.05.17 | ΑΡΙΘΜΟΣ ΣΧΕΔΙΟΥ           |         |
| ΣΧΕΔΙΑΣΗ : | αριθμός 19.05.17    | αριθμός | 19.05.17 | αριθμός                   | αριθμός |
| ΕΛΕΓΧΟΣ :  | αριθμός 19.05.17    | αριθμός | 19.05.17 | Α, Λ, 0, 2, 0, 7, Α, 0, 0 |         |

ΕΓΚΡΙΣΗ Υπογραφή

ΣΦΡΑΓΙΔΑ ΜΕΛΕΤΗΤΗ ΕΠΙΚΑΙΡΟΠΟΙΗΣΗΣ ΜΕΛΕΤΗΣ



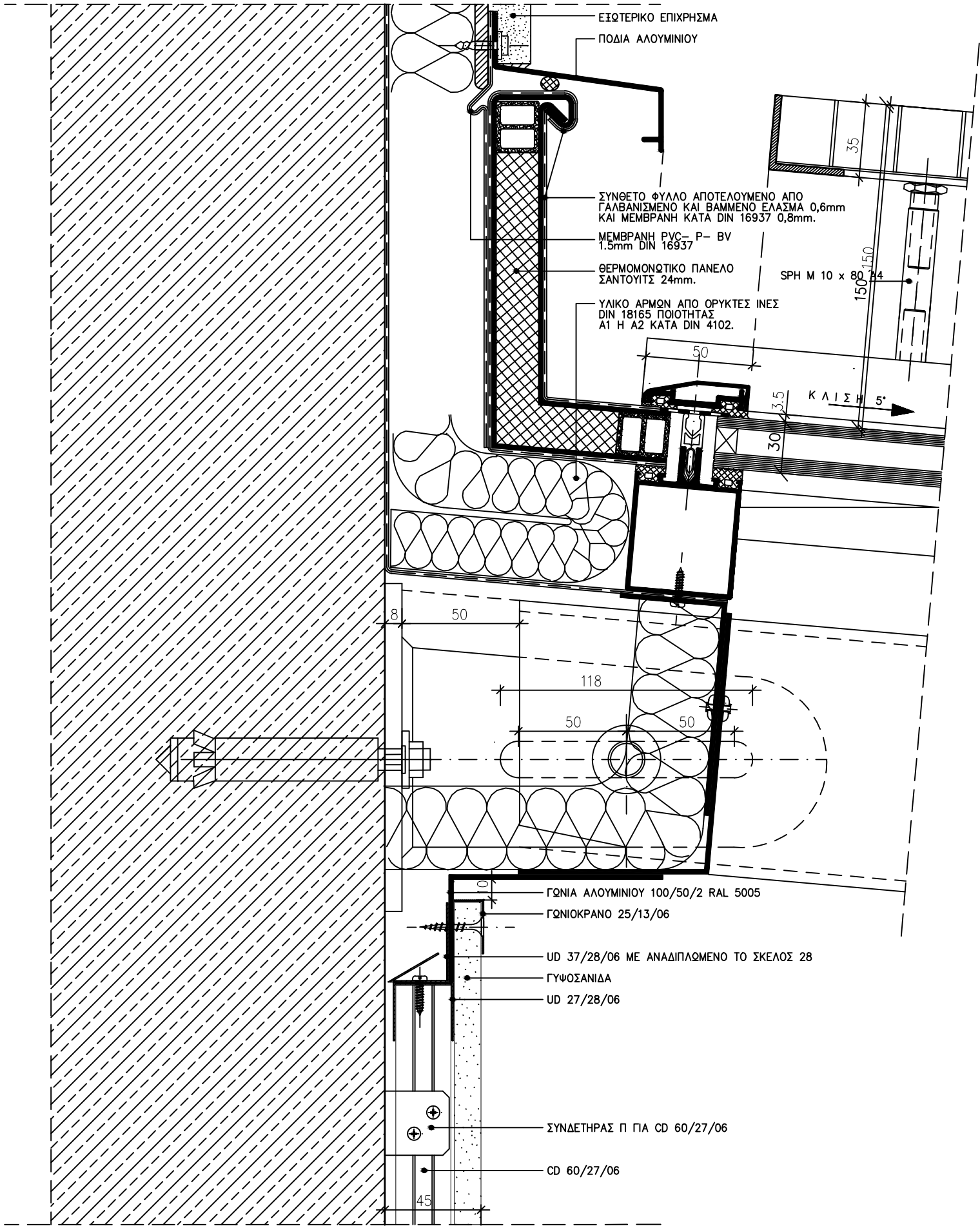

- ΣΗΜΕΙΩΣΗ :
- ΟΛΕΣ ΟΙ ΔΙΑΣΤΑΣΕΙΣ ΕΙΝΑΙ ΣΕ χλστ.
  - ΗΧΟΜΟΝΩΣΗ ΚΑΤΑ DIN 4109 >38db
  - ΟΙ ΣΧΕΔΙΑΖΟΜΕΝΕΣ ΔΙΑΤΟΜΕΣ ΕΙΝΑΙ ΜΟΡΦΟΛΟΓΙΚΑ ΕΝΔΕΙΚΤΙΚΕΣ ΓΙΑ ΤΙΣ ΑΠΑΙΤΗΣΕΙΣ ΤΟΥ ΚΟΥΦΩΜΑΤΟΣ . Ο ΚΑΤΑΣΚΕΥΑΣΤΗΣ ΘΑ ΥΠΟΒΑΛΛΕΙ ΠΛΗΡΗ ΚΑΤΑΣΚΕΥΑΣΤΙΚΑ ΣΧΕΔΙΑ ΤΟΥ ΣΥΣΤΗΜΑΤΟΣ ΜΕ ΠΙΣΤΟΠΟΙΗΤΙΚΑ ΚΑΙ ΥΠΟΛΟΓΙΣΜΟΥΣ ΦΟΡΤΙΣΕΩΝ ΣΥΜΦΩΝΑ ΜΕ ΤΟΥΣ ΕΝ ΙΣΧΥ ΚΑΝΟΝΙΣΜΟΥΣ .
  - ΣΧΑΡΕΣ ΑΛΟΥΜΙΝΙΟΥ 4.5 Kgr/m<sup>2</sup> 1200 x 600 x 30 ΦΑΤΝΩΜΑ 30 x 30
  - ΥΛΙΚΑ ΣΤΗΡΙΞΕΩΝ ΣΥΝΔΕΣΕΩΝ ΑΝΟΞΕΙΔΩΤΑ ΠΟΙΟΤΗΤΟΣ A4

ΕΡΓΟΔΟΤΗΣ : ΔΗΜΟΚΡΙΤΕΙΟ ΠΑΝΕΠΙΣΤΗΜΙΟ ΘΡΑΚΗΣ

ΕΡΓΟ : ΚΤΙΡΙΑΚΕΣ ΕΓΚΑΤΑΣΤΑΣΕΙΣ ΤΜΗΜΑΤΩΝ ΕΘΝΟΛΟΓΙΑΣ – ΙΣΤΟΡΙΑΣ ΚΑΙ ΦΙΛΟΛΟΓΙΑΣ

ΜΕΛΕΤΗΤΕΣ : **ΓΡΑΦΕΙΟ ΔΟΞΙΑΔΗ**  
ΣΥΜΒΟΥΛΟΙ ΓΙΑ ΑΝΑΠΤΥΞΗ ΚΑΙ ΟΙΚΙΣΤΙΚΗ Α.Ε.  
Α. Μαραβέας 467, 2ο όροφο, 153 43, Αθήνα / Τηλ (01) 6086700 Fax (01) 6086707  
e-mail: doxiadis@doxiadis.com

**LDK AΔK** - ΣΥΜΒΟΥΛΟΙ ΤΕΧΝΙΚΩΝ ΚΑΙ ΑΝΑΠΤΥΞΙΑΚΩΝ ΕΡΓΩΝ  
Παρασκευασίας 51, 14010, Νέο Ηρώδι / Τηλ (01) 6196700 Fax (01) 6196709  
e-mail: info@ldk.gr

ΕΠΙΚΑΡΩΣΗ ΜΕΛΕΤΗΣ : **Χ. ΜΑΡΑΒΕΑΣ & ΣΥΝΕΡΓΑΤΕΣ Ι.Κ.Ε.**  
ΣΥΜΒΟΥΛΟΙ ΜΗΧΑΝΙΚΟΙ & ΑΡΧΙΤΕΚΤΟΝΕΣ  
ΜΕΤΣΟΒΟΥ ΠΟΛΥΤΕΧΝΕΙΟΥ 8 2  
ΤΗΛ. 210 8234422 210 8842 885 FAX 210 88 22 885  
www.maraveas.gr e-mail: info@maraveas.gr

ΤΕΧΝΙΚΗ ΕΤΑΙΡΕΙΑ ΗΛΕΚΤΡΟΛΟΓΩΝ ΜΗΧ/ΚΩΝ  
Δ.Τ. ΤΕΜ Η.Π.Ε.  
ΣΤΟΥΡΝΑΡΑ 51, ΑΘΗΝΑ 10432 – 2105232493

ΣΤΑΔΙΟ ΜΕΛΕΤΗΣ : ΚΑΤΑΣΚΕΥΑΣΤΙΚΕΣ ΛΕΠΤΟΜΕΡΕΙΕΣ

ΤΙΤΛΟΣ : ΑΛΟΥΜΙΝΕΝΙΑ ΥΑΛΟΣΤΑΣΙΑ ΟΡΟΦΗΣ ΣΥΝΔΕΣΗ ΜΕ ΤΟΙΧΟ ΣΕ ΑΡΜΟ ΔΙΑΣΤΟΛΗΣ ΑΞΟΝΕΣ Η, Κ, 9, 12, 30, 33

|               |                     |        |    |                 |       |
|---------------|---------------------|--------|----|-----------------|-------|
| αριθμ. σφραγ. | Ε, Λ, Α, 3, 4, 6, 5 | αριθμ. | A3 | ΚΑΘΑΚΛΑ         | 1 : 2 |
| ΜΕΛΕΤΗ :      | 19.05.17            | αριθμ. |    | ΑΡΙΘΜΟΣ ΣΧΕΔΙΟΥ |       |
| ΣΧΕΔΙΑΣΗ :    | 19.05.17            | αριθμ. |    |                 |       |
| ΕΛΕΓΧΟΣ :     | 19.05.17            | αριθμ. |    |                 |       |

|         |                   |
|---------|-------------------|
| ΕΓΚΡΙΣΗ | Υπογραφή          |
|         |                   |
|         | ΣΦΡΑΓΙΔΑ ΜΕΛΕΤΗΤΗ |

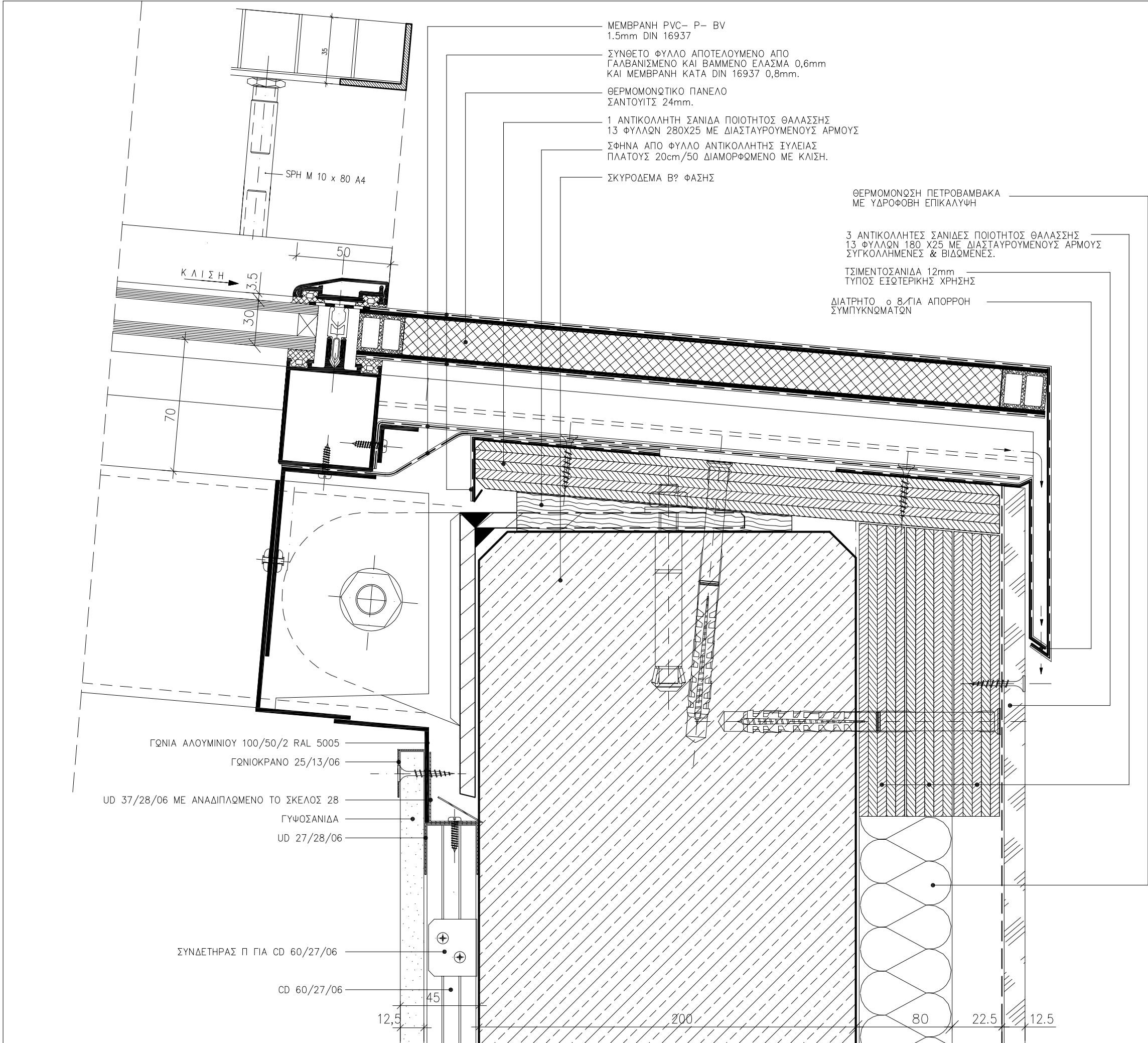

- ΣΗΜΕΙΩΣΗ :
1. ΟΛΕΣ ΟΙ ΔΙΑΣΤΑΣΕΙΣ ΕΙΝΑΙ ΣΕ χλστ.
  2. ΗΧΟΜΟΝΩΣΗ ΚΑΤΑ DIN 4109 >38db
  3. ΟΙ ΣΧΕΔΙΑΖΟΜΕΝΕΣ ΔΙΑΤΟΜΕΣ ΕΙΝΑΙ ΜΟΡΦΟΛΟΓΙΚΑ ΕΝΔΕΙΚΤΙΚΕΣ ΓΙΑ ΤΙΣ ΑΠΑΙΤΗΣΕΙΣ ΤΟΥ ΚΟΥΦΩΜΑΤΟΣ . Ο ΚΑΤΑΣΚΕΥΑΣΤΗΣ ΘΑ ΥΠΟΒΑΛΛΕΙ ΠΛΗΡΗ ΚΑΤΑΣΚΕΥΑΣΤΙΚΑ ΣΧΕΔΙΑ ΤΟΥ ΣΥΣΤΗΜΑΤΟΣ ΜΕ ΠΙΣΤΟΠΟΙΗΤΙΚΑ ΚΑΙ ΥΠΟΛΟΓΙΣΜΟΥΣ ΦΟΡΤΙΣΕΩΝ ΣΥΜΦΩΝΑ ΜΕ ΤΟΥΣ ΕΝ ΙΣΧΥ ΚΑΝΟΝΙΣΜΟΥΣ .
  4. ΣΧΑΡΕΣ ΑΛΟΥΜΙΝΙΟΥ 4,5 Kgr/m<sup>2</sup> 1200 x 600 x 30 ΦΑΤΝΩΜΑ 30 x 30
  5. ΥΛΙΚΑ ΣΤΗΡΙΞΕΩΝ ΣΥΝΔΕΣΕΩΝ ΑΝΟΙΞΙΔΩΤΑ ΠΟΙΟΤΗΤΟΣ Α4

ΕΡΓΟΔΟΤΗΣ : ΔΗΜΟΚΡΙΤΕΙΟ ΠΑΝΕΠΙΣΤΗΜΙΟ ΘΡΑΚΗΣ

ΕΡΓΟ : ΚΤΙΡΙΑΚΕΣ ΕΓΚΑΤΑΣΤΑΣΕΙΣ ΤΜΗΜΑΤΩΝ ΕΘΝΟΛΟΓΙΑΣ – ΙΣΤΟΡΙΑΣ ΚΑΙ ΦΙΛΟΛΟΓΙΑΣ

ΜΕΛΕΤΗΤΕΣ : **ΓΡΑΦΕΙΟ ΔΟΞΙΑΔΗ**  
ΣΥΜΒΟΥΛΟΙ ΓΙΑ ΑΝΑΠΤΥΞΗ ΚΑΙ ΟΙΚΙΣΤΙΚΗ Α.Ε.  
Α. Μισογιάν 487, Αγ. Παρασκευή, 153 43, ΑΘΗΝΑ / Τηλ. (01) 6068700 FAX (01) 6068797  
e-mail: doxiadis@doxiadis.com

**ΛΔΚ ΛΔΚ** - ΣΥΜΒΟΥΛΟΙ ΤΕΧΝΙΚΩΝ ΚΑΙ ΑΝΑΠΤΥΞΙΑΚΩΝ ΕΡΓΩΝ  
ΠΑΡΑΔΟΣ ΘΕΒΑΔΟΣ 21, 14510, ΚΗΦΙΣΙΑ/ Τηλ. (01) 8196700 FAX (01) 8196709  
e-mail: m@ltdk.gr

ΕΠΙΚΑΙΡΟΠΟΙΗΣΗ ΜΕΛΕΤΗΣ:

**Χ. ΜΑΡΑΒΕΑΣ & ΣΥΝΕΡΓΑΤΕΣ Ι.Κ.Ε.**  
ΣΥΜΒΟΥΛΟΙ ΜΗΧΑΝΙΚΟΙ & ΑΡΧΙΤΕΚΤΟΝΕΣ  
ΜΕΤΣΟΒΟΥ 11, ΑΘΗΝΑ 106 82  
ΤΗΛ.: 210 82 23 402, 210 88 42 805, FAX: 210 88 22 685  
www.maraveas.gr, e-mail: info@maraveas.gr

ΤΕΧΝΙΚΗ ΕΤΑΙΡΕΙΑ ΗΛΕΚΤΡΟΛΟΓΩΝ ΜΗΧ/ΚΩΝ  
Α.Τ. ΤΕΗΜ Ε.Π.Ε.  
ΣΤΟΥΡΝΑΡΑ 51, ΑΘΗΝΑ 10432 – 2105232493

ΣΤΑΔΙΟ ΜΕΛΕΤΗΣ : ΚΑΤΑΣΚΕΥΑΣΤΙΚΕΣ ΛΕΠΤΟΜΕΡΕΙΕΣ

ΤΙΤΛΟΣ : ΑΛΟΥΜΙΝΕΝΙΑ ΥΑΛΟΣΤΑΣΙΑ ΟΡΟΦΗΣ ΣΤΟ ΧΑΜΗΛΟ ΣΗΜΕΙΟ ΑΪΘΡΑΣ Λ ΚΑΙ ΠΕΡΙΜΕΤΡΟΣ ΠΥΡΑΜΙΔΑΣ ΜΟΥΣΕΙΟΥ

|                |         |        |          |         |                |
|----------------|---------|--------|----------|---------|----------------|
| αριθμός φύλλου | ΕΛΛ3465 | φύλλος | Α3       | ΚΑΙΜΑΚΑ | 1 : 2          |
| ΜΕΛΕΤΗ :       | ημερ    | ημερ   | 19.05.17 | αριθμός | ΣΧΕΔΙΟΥ        |
| ΣΧΕΔΙΑΣΗ :     | ημερ    | ημερ   | 19.05.17 | αριθμός | φύλλος σχεδίου |
| ΕΛΕΓΧΟΣ :      | ημερ    | ημερ   | 19.05.17 | αριθμός | φύλλος σχεδίου |

ΕΓΚΡΙΣΗ

Υπογραφή

ΣΦΡΑΓΙΔΑ ΜΕΛΕΤΗΤΗ ΕΠΙΚΑΙΡΟΠΟΙΗΣΗΣ ΜΕΛΕΤΗΣ

ΣΗΜΕΙΩΣΗ :

1. ΟΛΕΣ ΟΙ ΔΙΑΣΤΑΣΕΙΣ ΕΙΝΑΙ ΣΕ χλστ.
2. ΗΧΟΜΟΝΩΣΗ ΚΑΤΑ DIN 4109 >38db
3. ΟΙ ΣΧΕΔΙΑΖΟΜΕΝΕΣ ΔΙΑΤΟΜΕΣ ΕΙΝΑΙ ΜΟΡΦΟΛΟΓΙΚΑ ΕΝΔΕΙΚΤΙΚΕΣ ΓΙΑ ΤΙΣ ΑΠΑΙΤΗΣΕΙΣ ΤΟΥ ΚΟΥΦΩΜΑΤΟΣ . Ο ΚΑΤΑΣΚΕΥΑΣΤΗΣ ΘΑ ΥΠΟΒΑΛΛΕΙ ΠΛΗΡΗ ΚΑΤΑΣΚΕΥΑΣΤΙΚΑ ΣΧΕΔΙΑ ΤΟΥ ΣΥΣΤΗΜΑΤΟΣ ΜΕ ΠΙΣΤΟΠΟΙΗΤΙΚΑ ΚΑΙ ΥΠΟΛΟΓΙΣΜΟΥΣ ΦΟΡΤΙΣΕΩΝ ΣΥΜΦΩΝΑ ΜΕ ΤΟΥΣ ΕΝ ΙΣΧΥ ΚΑΝΟΝΙΣΜΟΥΣ .
4. ΣΧΑΡΕΣ ΑΛΟΥΜΙΝΙΟΥ 4.5 Kgr/m<sup>2</sup> 1200 x 600 x 30 ΦΑΤΝΩΜΑ 30 x 30
5. ΥΛΙΚΑ ΣΤΗΡΙΞΕΩΝ ΣΥΝΔΕΣΕΩΝ ΑΝΟΞΕΙΔΩΤΑ ΠΟΙΟΤΗΤΟΣ A4

ΕΡΓΟΔΟΤΗΣ :

ΔΗΜΟΚΡΙΤΕΙΟ ΠΑΝΕΠΙΣΤΗΜΙΟ ΘΡΑΚΗΣ

ΕΡΓΟ :

ΚΤΙΡΙΑΚΕΣ ΕΓΚΑΤΑΣΤΑΣΕΙΣ ΤΜΗΜΑΤΩΝ  
ΕΘΝΟΛΟΓΙΑΣ – ΙΣΤΟΡΙΑΣ ΚΑΙ ΦΙΛΟΛΟΓΙΑΣ

ΜΕΛΕΤΗΤΕΣ :

ΓΡΑΦΕΙΟ ΔΟΞΙΑΔΗ  
ΣΥΜΒΟΥΛΟΙ ΓΙΑ ΑΝΑΠΤΥΞΗ ΚΑΙ ΟΙΚΙΣΤΙΚΗ Α.Ε.  
Α. Μαραβέας 457, 2ο όροφο, 153 43, Αθήνα / Τηλ (01) 6086700 FAX (01) 6086707  
e-mail: doxiadis@doxiadis.com

ΛΔΚ ΛΔΚ - ΣΥΜΒΟΥΛΟΙ ΤΕΧΝΙΚΩΝ ΚΑΙ  
ΑΝΑΠΤΥΞΙΑΚΩΝ ΕΡΓΩΝ  
Παραπομπή 21, 14010, Νίκαια/ Τηλ (01) 6196700 FAX (01) 6196709  
e-mail: info@ldk.gr

ΕΠΙΚΑΡΟΚΩΝΗ ΜΕΛΕΤΗ:

Χ. ΜΑΡΑΒΕΑΣ & ΣΥΝΕΡΓΑΤΕΣ Ι.Κ.Ε.  
ΣΥΜΒΟΥΛΟΙ ΜΗΧΑΝΙΚΟΙ & ΑΡΧΙΤΕΚΤΟΝΕΣ  
ΜΕΤΣΟΒΟ ΠΟΛΥΤΕΧΝΕΙΟ - 8<sup>ος</sup> ορόφος  
Τηλ: 210 8223402-210 8842 885 FAX: 210 88 22 885  
www.maraveas.gr, e-mail: info@maraveas.gr

ΤΕΧΝΙΚΗ ΕΤΑΙΡΕΙΑ ΗΛΕΚΤΡΟΛΟΓΩΝ ΜΗΧ/ΚΩΝ  
Δ.Τ. ΤΕΜ Ε.Π.Ε.  
ΣΤΟΥΡΝΑΡΑ 51, ΑΘΗΝΑ 10432 - 2105232493

ΣΤΑΔΙΟ

ΜΕΛΕΤΗΣ :

ΚΑΤΑΣΚΕΥΑΣΤΙΚΕΣ ΛΕΠΤΟΜΕΡΕΙΕΣ

ΤΙΤΛΟΣ :

ΑΛΟΥΜΙΝΕΝΙΑ ΥΑΛΟΣΤΑΣΙΑ  
ΚΑΤΑΚΟΡΥΦΗ ΤΟΜΗ  
ΑΪΟΝΑΣ Z18 - 25 , Z37 - 38

|            |                     |                 |    |         |       |
|------------|---------------------|-----------------|----|---------|-------|
| αριθμ. σφ. | Ε, Α, Λ, 3, 4, 6, 5 | αριθμ.          | A3 | ΚΑΛΩΣΙΑ | 1 : 2 |
| ΜΕΛΕΤΗ :   | 19.05.17            | ΑΡΙΘΜΟΣ ΣΧΕΔΙΟΥ |    |         |       |
| ΣΧΕΔΙΑΣΗ : | 19.05.17            |                 |    |         |       |
| ΕΛΕΓΧΟΣ :  | 19.05.17            |                 |    |         |       |

ΕΓΚΡΙΣΗ

Υπογραφή

ΣΦΡΑΓΙΔΑ ΜΕΛΕΤΗΤΗ

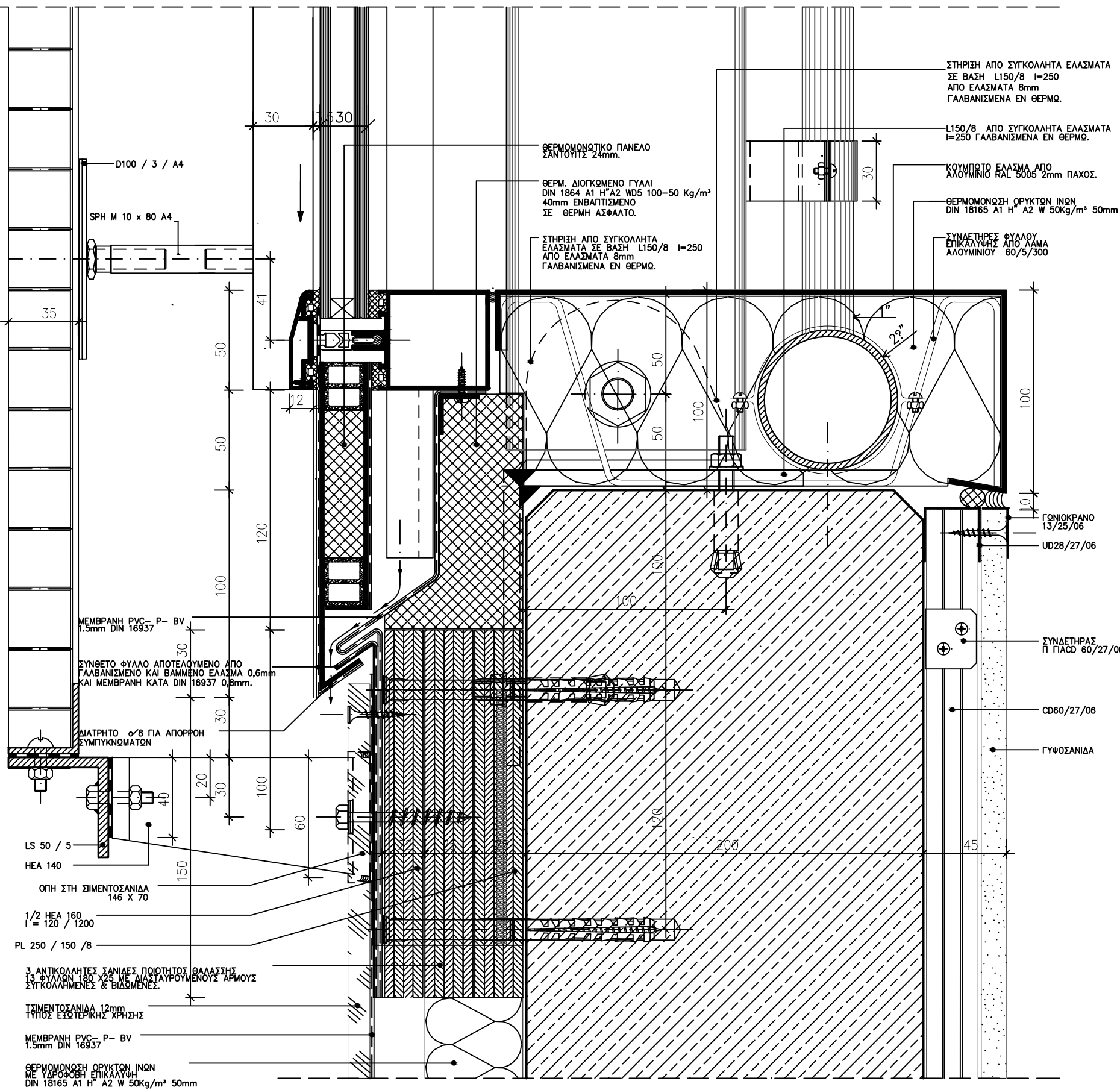

- ΣΗΜΕΙΩΣΗ :
1. ΟΛΕΣ ΟΙ ΔΙΑΣΤΑΣΕΙΣ ΕΙΝΑΙ ΣΕ χλστ.
  2. ΗΧΟΜΟΝΩΣΗ ΚΑΤΑ DIN 4109 >38db
  3. ΟΙ ΣΧΕΔΙΑΖΟΜΕΝΕΣ ΔΙΑΤΟΜΕΣ ΕΙΝΑΙ ΜΟΡΦΟΛΟΓΙΚΑ ΕΝΔΕΙΚΤΙΚΕΣ ΓΙΑ ΤΙΣ ΑΠΑΙΤΗΣΕΙΣ ΤΟΥ ΚΟΥΦΩΜΑΤΟΣ . Ο ΚΑΤΑΣΚΕΥΑΣΤΗΣ ΘΑ ΥΠΟΒΑΛΛΕΙ ΠΛΗΡΗ ΚΑΤΑΣΚΕΥΑΣΤΙΚΑ ΣΧΕΔΙΑ ΤΟΥ ΣΥΣΤΗΜΑΤΟΣ ΜΕ ΠΙΣΤΟΠΟΙΗΤΙΚΑ ΚΑΙ ΥΠΟΛΟΓΙΣΜΟΥΣ ΦΟΡΤΙΣΕΩΝ ΣΥΜΦΩΝΑ ΜΕ ΤΟΥΣ ΕΝ ΙΣΧΥ ΚΑΝΟΝΙΣΜΟΥΣ .
  4. ΣΧΑΡΕΣ ΑΛΟΥΜΙΝΙΟΥ 4.5 Kgr/m<sup>2</sup> 1200 x 600 x 30 ΦΑΤΝΩΜΑ 30 x 30
  5. ΥΛΙΚΑ ΣΤΗΡΙΞΕΩΝ ΣΥΝΔΕΣΕΩΝ ΑΝΟΙΞΙΔΩΤΑ ΠΟΙΟΤΗΤΟΣ Α4

ΕΡΓΟΔΟΤΗΣ : ΔΗΜΟΚΡΙΤΕΙΟ ΠΑΝΕΠΙΣΤΗΜΙΟ ΘΡΑΚΗΣ

ΕΡΓΟ : ΚΤΙΡΙΑΚΕΣ ΕΓΚΑΤΑΣΤΑΣΕΙΣ ΤΜΗΜΑΤΩΝ ΕΘΝΟΛΟΓΙΑΣ – ΙΣΤΟΡΙΑΣ ΚΑΙ ΦΙΛΟΛΟΓΙΑΣ

ΜΕΛΕΤΗΤΕΣ : ΓΡΑΦΕΙΟ ΔΟΞΙΑΔΗ  
ΣΥΜΒΟΥΛΟΙ ΓΙΑ ΑΝΑΠΤΥΞΗ ΚΑΙ ΟΙΚΙΣΤΙΚΗ Α.Ε.  
Α. ΜΑΡΑΒΕΑΣ 407, 2ο ΚΑΤΩΦΛΙΟ, 153 43, ΑΘΗΝΑ / Τηλ (01) 6086700 FAX (01) 6086707  
e-mail: doxiadis@doxiadis.com

ΛΔΚ ΛΔΚ - ΣΥΜΒΟΥΛΟΙ ΤΕΧΝΙΚΩΝ ΚΑΙ ΑΝΑΠΤΥΞΙΑΚΩΝ ΕΡΓΩΝ  
ΛΔΚ 100, ΠΛΕΥΡΑΙΟΝ 21, 10700, ΚΗΦΙΣΙΑ/Τηλ (01) 6086700 FAX (01) 6086700

ΕΠΙΚΑΡΟΠΟΙΗ ΜΕΛΕΤΗ: Χ. ΜΑΡΑΒΕΑΣ & ΣΥΝΕΡΓΑΤΕΣ Ι.Κ.Ε.  
ΣΥΜΒΟΥΛΟΙ ΜΗΧΑΝΙΚΟΙ & ΑΡΧΙΤΕΚΤΟΝΕΣ  
ΜΕ ΤΣΟΒΟ ΥΠΕΡΑΘΗΝΑ 106 78 2  
ΤΗΛ. 210 8232402 210 8842 885 FAX 210 88 22 885  
www.maraveas.gr, e-mail: info@maraveas.gr

ΤΕΧΝΙΚΗ ΕΤΑΙΡΕΙΑ ΗΛΕΚΤΡΟΛΟΓΩΝ ΜΗΧ/ΚΩΝ  
Δ.Τ. ΤΕΗΜ Ε.Π.Ε.  
ΣΤΟΥΡΝΑΡΑ 51, ΑΘΗΝΑ 10432 - 2105232493

ΣΤΑΔΙΟ ΜΕΛΕΤΗΣ : ΚΑΤΑΣΚΕΥΑΣΤΙΚΕΣ ΛΕΠΤΟΜΕΡΙΕΙΣ

ΤΙΤΛΟΣ : ΛΕΠΤΟΜΕΡΙΕΙΣ ΓΥΦΟΠΕΤΑΣΜΑΤΩΝ ΓΥΦΟΣΑΝΙΔΕΣ F-90

|               |               |                 |    |         |       |
|---------------|---------------|-----------------|----|---------|-------|
| αριθμ. σφραγ. | Ε,Λ,Λ,3,4,6,5 | αριθμ.          | A3 | ΚΩΔΙΚΑΣ | 1 : 2 |
| ΜΕΛΕΤΗ :      | 19.05.17      | ΑΡΙΘΜΟΣ ΣΧΕΔΙΟΥ |    |         |       |
| ΣΧΕΔΙΑΣΗ :    | 19.05.17      | αριθμ. κελύφ.   |    |         |       |
| ΕΛΕΓΧΟΣ :     | 19.05.17      |                 |    |         |       |

|         |                   |
|---------|-------------------|
| ΕΓΚΡΙΣΗ | Υπογραφή          |
|         | ΣΦΡΑΓΙΔΑ ΜΕΛΕΤΗΤΗ |

Copyright © 1981 by Doxlad Associates S.

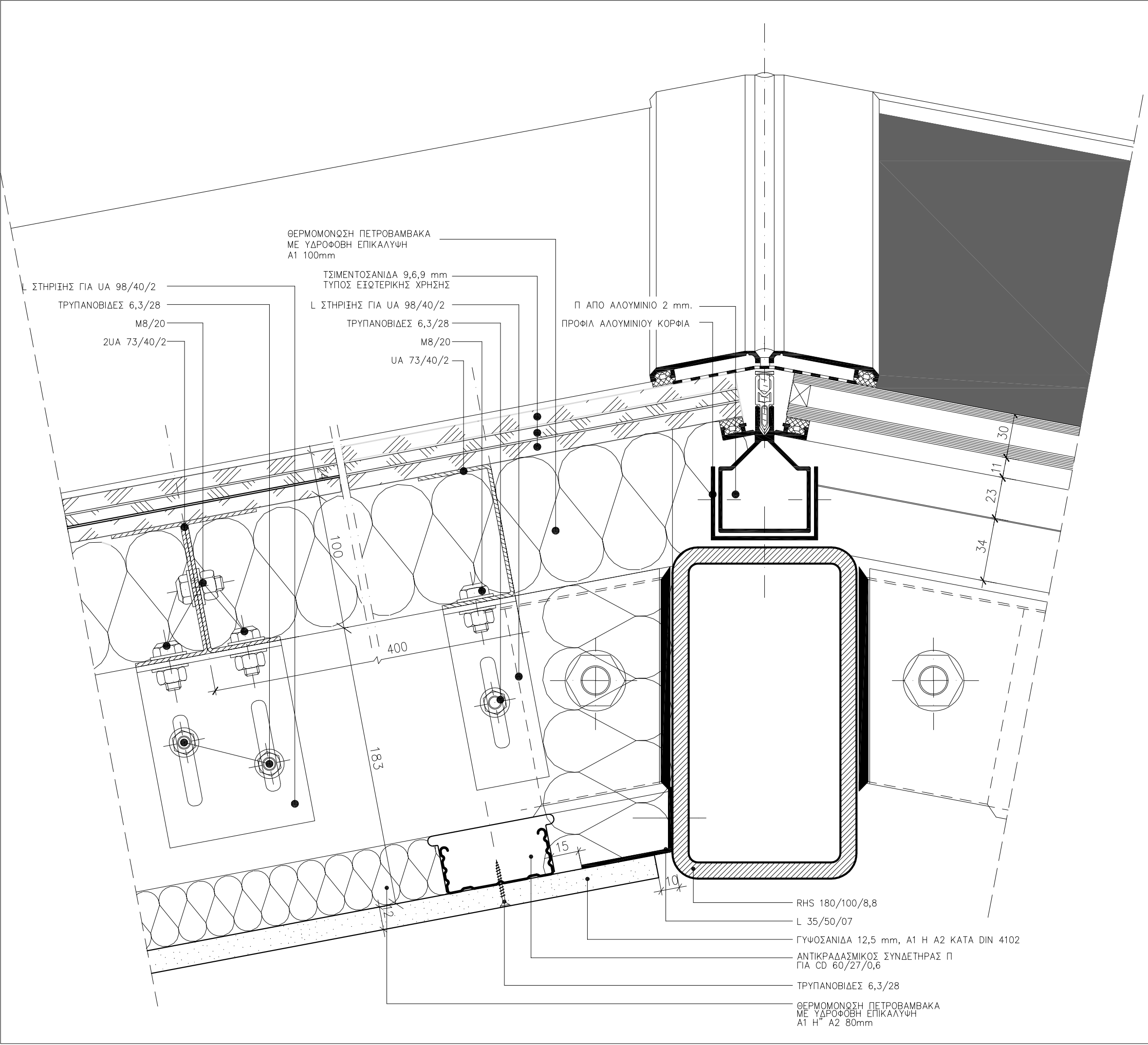

- ΣΗΜΕΙΩΣΗ :
- ΟΛΕΣ ΟΙ ΔΙΑΣΤΑΣΕΙΣ ΕΙΝΑΙ ΣΕ χλστ.
  - ΗΧΟΜΟΝΩΣΗ ΚΑΤΑ DIN 4109 >38db
  - ΟΙ ΣΧΕΔΙΑΖΟΜΕΝΕΣ ΔΙΑΤΟΜΕΣ ΕΙΝΑΙ ΜΟΡΦΟΛΟΓΙΚΑ ΕΝΔΕΙΚΤΙΚΕΣ ΓΙΑ ΤΙΣ ΑΠΑΙΤΗΣΕΙΣ ΤΟΥ ΚΟΥΦΩΜΑΤΟΣ . Ο ΚΑΤΑΣΚΕΥΑΣΤΗΣ ΘΑ ΥΠΟΒΑΛΛΕΙ ΠΛΗΡΗ ΚΑΤΑΣΚΕΥΑΣΤΙΚΑ ΣΧΕΔΙΑ ΤΟΥ ΣΥΣΤΗΜΑΤΟΣ ΜΕ ΠΙΣΤΟΠΟΙΗΤΙΚΑ ΚΑΙ ΥΠΟΛΟΓΙΣΜΟΥΣ ΦΟΡΤΙΣΕΩΝ ΣΥΜΦΩΝΑ ΜΕ ΤΟΥΣ ΕΝ ΙΣΧΥ ΚΑΝΟΝΙΣΜΟΥΣ .
  - ΣΧΑΡΕΣ ΑΛΟΥΜΙΝΙΟΥ 4.5 Kgr/m<sup>2</sup> 1200 x 600 x 30 ΦΑΤΝΩΜΑ 30 x 30
  - ΥΛΙΚΑ ΣΤΗΡΙΞΕΩΝ ΣΥΝΔΕΣΕΩΝ ΑΝΟΞΕΙΔΩΤΑ ΠΟΙΟΤΗΤΟΣ Α4

ΕΡΓΟΔΟΤΗΣ : ΔΗΜΟΚΡΕΙΤΕΙΟ ΠΑΝΕΠΙΣΤΗΜΙΟ ΘΡΑΚΗΣ

ΕΡΓΟ : ΚΤΙΡΙΑΚΕΣ ΕΓΚΑΤΑΣΤΑΣΕΙΣ ΤΜΗΜΑΤΩΝ ΕΘΝΟΛΟΓΙΑΣ – ΙΣΤΟΡΙΑΣ ΚΑΙ ΦΙΛΟΛΟΓΙΑΣ

ΜΕΛΕΤΗΤΕΣ : ΓΡΑΦΕΙΟ ΔΟΞΙΑΔΗ  
ΣΥΜΒΟΥΛΟΙ ΓΙΑ ΑΝΑΠΤΥΞΗ ΚΑΙ ΟΙΚΙΣΤΙΚΗ Α.Ε.  
Λ. Μεσογείων 487, Αγ. Παρασκευή, 153 43, ΑΘΗΝΑ / Τηλ. (01) 6068700 FAX (01) 6068797  
e-mail: doxiadis@doxiadis.com

LDK LAK - ΣΥΜΒΟΥΛΟΙ ΤΕΧΝΙΚΩΝ ΚΑΙ ΑΝΑΠΤΥΞΙΑΚΩΝ ΕΡΓΩΝ  
ΠΑΡΑΛΟΣ ΘΗΒΑΙΩΣ 21, 14510, ΚΗΦΙΣΙΑ / Τηλ. (01) 8196700 FAX (01) 8196709  
e-mail: m@ldk.gr

ΕΠΙΚΑΙΡΟΠΟΙΗΣΗ ΜΕΛΕΤΗΣ: X. ΜΑΡΑΒΕΑΣ & ΣΥΝΕΡΓΑΤΕΣ Ι.Κ.Ε.  
ΣΥΜΒΟΥΛΟΙ ΜΗΧΑΝΙΚΟΙ & ΑΡΧΙΤΕΚΤΟΝΕΣ  
ΜΕΤΣΟΒΟΥ 11, ΑΘΗΝΑ 106 82  
ΤΗΛ.: 210 82 23 40 2, 210 88 42 305, FAX: 210 88 22 685  
www.maraveas.gr, e-mail: info@maraveas.gr

ΤΕΧΝΙΚΗ ΕΤΑΙΡΕΙΑ ΗΛΕΚΤΡΟΛΟΓΩΝ ΜΗΧ/ΚΩΝ  
Δ.Τ. ΤΕΗΜ Ε.Π.Ε.  
ΣΤΟΥΡΝΑΡΑ 51, ΑΘΗΝΑ 10432 – 2105232493

ΣΤΑΔΙΟ ΜΕΛΕΤΗΣ : ΚΑΤΑΣΚΕΥΑΣΤΙΚΕΣ ΛΕΠΤΟΜΕΡΕΙΕΣ

ΤΙΤΛΟΣ : ΜΕΤΑΛΛΙΚΗ ΠΥΡΑΜΙΔΑ ΜΟΥΣΕΙΟΥ ΛΕΠΤΟΜΕΡΕΙΑ ΚΟΡΦΙΑ

|              |         |          |        |                      |               |
|--------------|---------|----------|--------|----------------------|---------------|
| αριθμ. σχεδ. | ΕΛΛ3465 | μεθρ.    | A3     | ΚΛΙΜΑΚΑ              | 1 : 2         |
| ΜΕΛΕΤΗ :     | σχεδ.   | 19.05.17 | σχεδρ. | ΑΡΙΘΜΟΣ ΣΧΕΔΙΟΥ      |               |
| ΣΧΕΔΙΑΣΗ :   | σχεδ.   | 19.05.17 | σχεδρ. | επιμρ.               | αρχλγ. αεθλμ. |
| ΕΛΕΓΧΟΣ :    | σχεδ.   | 19.05.17 | σχεδρ. | A, L 0, 2, 2, 2 0, 0 |               |

ΕΓΚΡΙΣΗ

Υπογραφή

ΣΦΡΑΓΙΔΑ ΜΕΛΕΤΗΤΗ ΕΠΙΚΑΙΡΟΠΟΙΗΣΗΣ ΜΕΛΕΤΗΣ





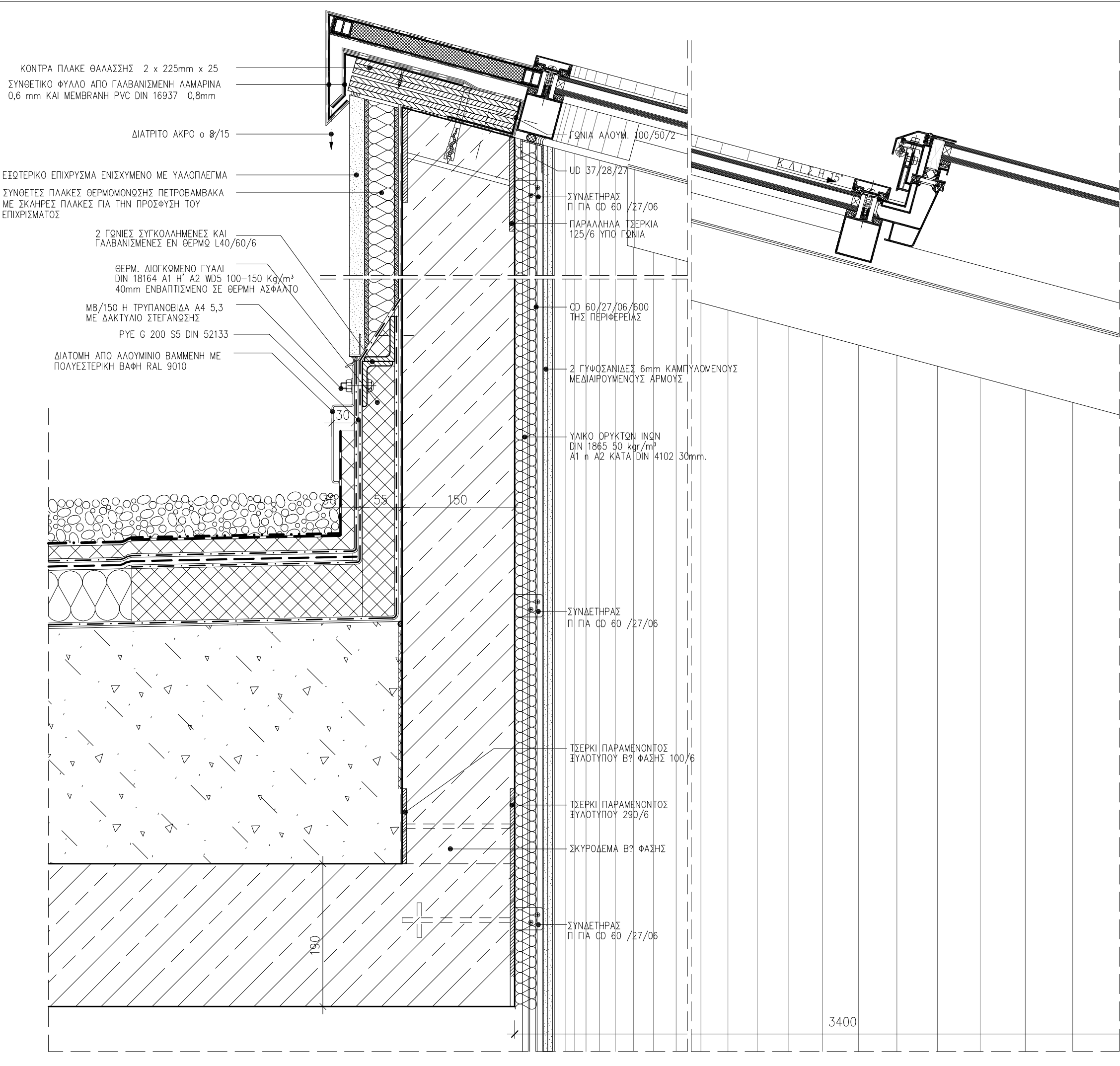

- ΣΗΜΕΙΩΣΗ :
- 1.ΟΛΕΣ ΟΙ ΔΙΑΣΤΑΣΕΙΣ ΕΙΝΑΙ ΣΕ xλστ.
  - 2.ΟΔΟΜΙΚΟΣ ΣΚΕΛΕΤΟΣ ΘΑ ΕΧΕΙ ΔΥΟ ΣΤΡΩΣΕΙΣ ΑΝΤΙΣΚΩΡΙΑΚΗΣ ΠΡΟΣΤΑΣΙΑΣ ΕΓΚΑΥΣΤΙΚΟΥ ΨΕΥΔΑΡΓΥΡΟΥ ΠΥΡΑΝΤΟΧΗ ΒΑΦΗ ΓΙΑ ΠΡΟΣΤΑΣΙΑ 30' ΚΑΙ ΤΕΛΙΚΗ ΕΠΙΣΤΡΩΣΗ ΑΛΚΥΔΙΚΗΣ ΡΗΤΙΝΗΣ RAL 9010
  - 3.ΤΑ ΔΕΥΤΕΡΕΥΟΝΤΑ ΜΕΤΑΛΛΙΚΑ ΣΤΟΙΧΕΙΑ ΘΑ ΕΙΝΑΙ ΓΑΛΒΑΝΙΣΜΕΝΑ ΕΝ ΘΕΡΜΩ
  - 4.ΚΑΤΑΣΚΕΥΗ ΑΛΟΥΜΙΝΕΝΙΟΥ ΥΑΛΟΣΤΑΣΙΟΥ ΣΥΜΦΩΝΑ ΜΕ ΤΙΣ ΣΗΜΕΙΩΣΕΙΣ ΤΗΣ ΣΕΙΡΑΣ AL 201 – 209 ΧΩΡΙΣ ΣΧΑΡΕΣ

ΕΡΓΟΔΟΤΗΣ :

ΔΗΜΟΚΡΙΤΕΙΟ ΠΑΝΕΠΙΣΤΗΜΙΟ ΘΡΑΚΗΣ

ΕΡΓΟ :

ΚΤΙΡΙΑΚΕΣ ΕΓΚΑΤΑΣΤΑΣΕΙΣ ΤΜΗΜΑΤΩΝ ΕΘΝΟΛΟΓΙΑΣ – ΙΣΤΟΡΙΑΣ ΚΑΙ ΦΙΛΟΛΟΓΙΑΣ

ΜΕΛΕΤΗΤΕΣ :

ΓΡΑΦΕΙΟ ΔΟΞΙΑΔΗ

ΣΥΜΒΟΥΛΟΙ ΓΙΑ ΑΝΑΠΤΥΞΗ ΚΑΙ ΟΙΚΙΣΤΙΚΗ Α.Ε.

Α. Μισογιάν 487, Αγ. Παρασκευή, 153 43, ΑΘΗΝΑ / Τηλ. (01) 6068700 FAX (01) 6068797 e-mail: doxiadis@doxiadis.com

LDK ΛΔΚ -

ΣΥΜΒΟΥΛΟΙ ΤΕΧΝΙΚΩΝ ΚΑΙ ΑΝΑΠΤΥΣΙΑΚΩΝ ΕΡΓΩΝ

ΠΑΡΑΔΟΣ ΘΕΒΑΙΔΟΣ 21, 14510, ΚΗΦΙΣΙΑ / Τηλ. (01) 8196700 FAX (01) 8196709 e-mail: m@ldk.gr

ΕΠΙΚΑΙΡΟΠΟΙΗΣΗ ΜΕΛΕΤΗΣ:

Χ. ΜΑΡΑΒΕΑΣ & ΣΥΝΕΡΓΑΤΕΣ Ι.Κ.Ε.

ΣΥΜΒΟΥΛΟΙ ΜΗΧΑΝΙΚΟΙ & ΑΡΧΙΤΕΚΤΟΝΕΣ

ΜΕΤΣΟΒΟΥ 11, ΑΘΗΝΑ 106 82

ΤΗΛ.: 210 82 23 402, 210 88 42 905, FAX: 210 88 22 885

www.maraveas.gr, e-mail: info@maraveas.gr

ΤΕΧΝΙΚΗ ΕΤΑΙΡΕΙΑ ΗΛΕΚΤΡΟΛΟΓΩΝ ΜΗΧ/ΚΩΝ

Δ.Τ. ΤΕΗΜ Ε.Π.Ε.

ΣΤΟΥΡΝΑΡΑ 51, ΑΘΗΝΑ 10432 – 2105232493

ΣΤΑΔΙΟ ΜΕΛΕΤΗΣ :

ΚΑΤΑΣΚΕΥΑΣΤΙΚΕΣ ΛΕΠΤΟΜΕΡΕΙΕΣ

ΤΙΤΛΟΣ :

ΥΑΛΟΣΤΑΣΙΟ ΟΡΟΦΗΣ ΚΥΚΛΙΚΗΣ ΚΛΙΜΑΚΑΣ Κ3 ΑΝΩ ΑΚΡΟ

|            |                     |                        |                  |                        |                  |
|------------|---------------------|------------------------|------------------|------------------------|------------------|
| κλίμακας   | Ε, Λ, Λ, 3, 4, 6, 5 | μυθός                  | Α3               | κλίμακα                | 1 : 5            |
| ΜΕΛΕΤΗ :   | σχεδίαση 19.05.17   | αρχιτεκτονική 19.05.17 | αριθμός 19.05.17 | ΑΡΙΘΜΟΣ ΣΧΕΔΙΟΥ        |                  |
| ΣΧΕΔΙΑΣΗ : | σχεδίαση 19.05.17   | αρχιτεκτονική 19.05.17 | αριθμός 19.05.17 | αριθμός 19.05.17       | αριθμός 19.05.17 |
| ΕΛΕΓΧΟΣ :  | σχεδίαση 19.05.17   | αρχιτεκτονική 19.05.17 | αριθμός 19.05.17 | Α, Λ, 0, 2, 3, 2, 0, 0 |                  |

ΕΓΚΡΙΣΗ

Υπογραφή

ΣΦΡΑΓΙΔΑ ΜΕΛΕΤΗΤΗ ΕΠΙΚΑΙΡΟΠΟΙΗΣΗΣ ΜΕΛΕΤΗΣ

COPYRIGHT OF DOXIADIS ASSOCIATES S.A.

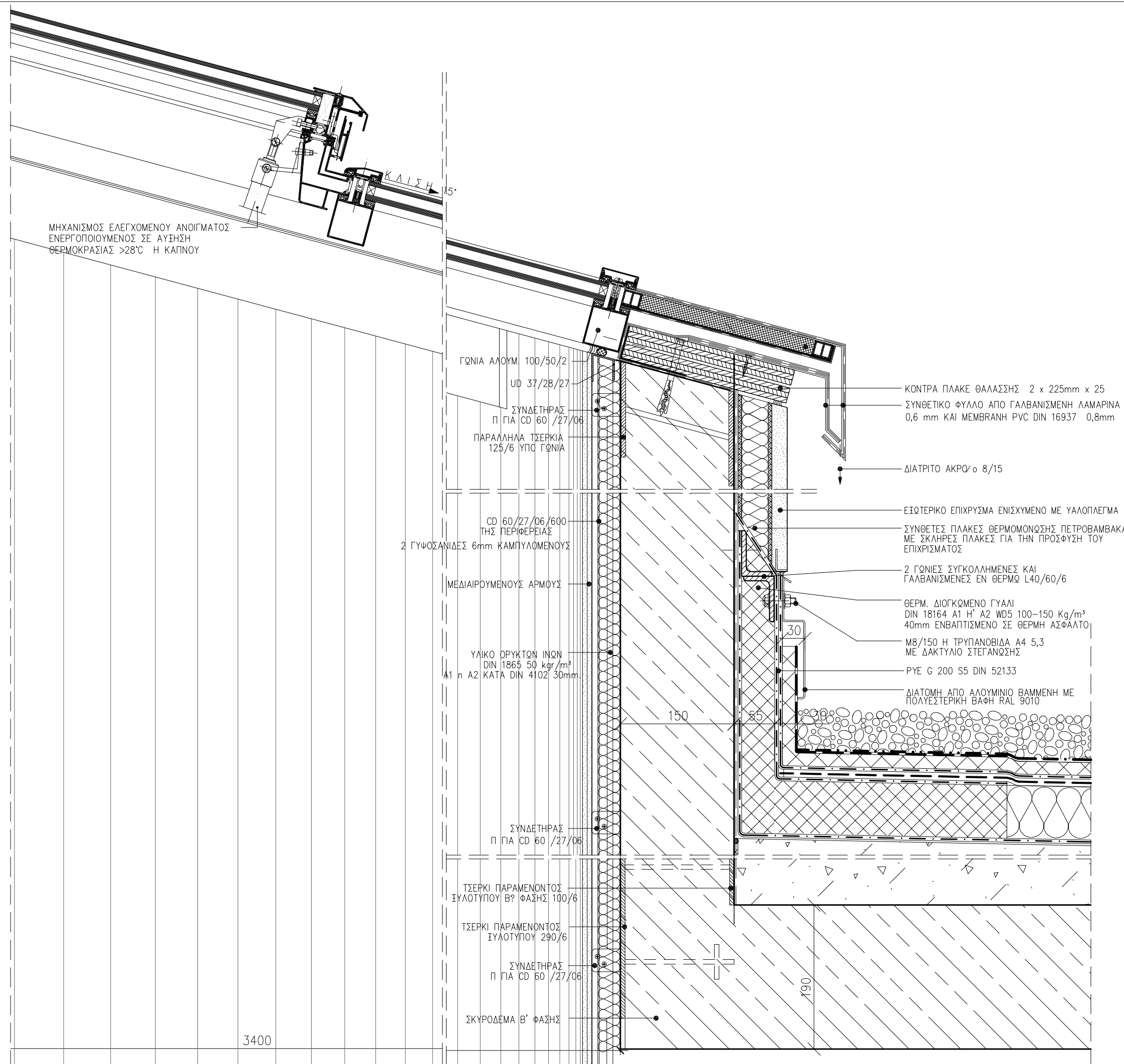

ΣΗΜΕΙΩΣΗ :

ΕΡΓΟΔΟΤΗΣ :

ΕΡΓΟ :

ΜΕΛΕΤΗΤΕΣ :

LDK  $\Delta \Delta K$  - ΣΥΜΒΟΛΟΙ ΤΕΧΝΙΚΩΝ ΚΑΙ  
ΑΝΑΠΤΥΞΙΑΚΩΝ ΕΡΓΩΝ  
ΠΑΡΑΔΟΣ ΘΕΒΑΙΔΟΣ 21 14510, ΚΗΦΙΣΙΑ/ Τηλ (01) 8196700 FAX (01) 8196709  
e-mail: main@ldk.gr

ΕΠΙΚΑΙΡΟΠΟΙΗΣΗ ΜΕΛΕΤΗΣ:

ΣΤΑΔΙΟ

ΤΙΤΛΟΣ :

|               |                        |             |          |    |       |                  |       |  |
|---------------|------------------------|-------------|----------|----|-------|------------------|-------|--|
| αριθμός έργου | Ε, Ε, Α, Λ, 3, 4, 6, 5 |             | αριθμός  | Α3 |       | ΚΛΙΜΑΚΑ          | 1 : 5 |  |
| ΜΕΛΕΤΗ :      | αυτός                  | αριθμολογία | 19.05.17 |    | αυτός | ΑΡΙΘΜΟΣ ΣΧΕΔΙΟΥ  |       |  |
| ΣΧΕΔΙΑΣΗ :    | αυτός                  | αριθμολογία | 19.05.17 |    | αυτός | Α, Λ, 0, 2, 3, 3 |       |  |
| ΕΛΕΓΧΟΣ :     | αυτός                  | αριθμολογία | 19.05.17 |    | αυτός | 0, 0             |       |  |

- ΣΗΜΕΙΩΣΗ :
1. ΟΛΕΣ ΟΙ ΔΙΑΣΤΑΣΕΙΣ ΕΙΝΑΙ ΣΕ χλστ.
2. ΤΑ ΜΕΤΑΛΛΙΚΑ ΣΤΟΙΧΕΙΑ ΓΑΛΒΑΝΙΣΜΕΝΑ ΕΝ ΘΕΡΜΩ.

ΕΡΓΟΔΟΤΗΣ: ΔΗΜΟΚΡΙΤΕΙΟ ΠΑΝΕΠΙΣΤΗΜΙΟ ΘΡΑΚΗΣ

ΕΡΓΟ: ΚΤΙΡΙΑΚΕΣ ΕΓΚΑΤΑΣΤΑΣΕΙΣ ΤΜΗΜΑΤΩΝ ΕΘΝΟΛΟΓΙΑΣ - ΙΣΤΟΡΙΑΣ ΚΑΙ ΦΙΛΟΛΟΓΙΑΣ

ΜΕΛΕΤΗΤΕΣ: ΓΡΑΦΕΙΟ ΔΟΞΙΑΔΗ  
ΣΥΜΒΟΥΛΟΙ ΓΙΑ ΑΝΑΠΤΥΞΗ ΚΑΙ ΟΙΚΙΣΤΙΚΗ Α.Ε.  
Δ. Δοξιάδης, Δ.Ε.Τ. / Γ. Παπαδόπουλος, Δ.Ε.Τ. Δ.Ε. Δοξιάδης / Τηλ. 011 2082005 FAX 011 2082017  
e-mail: doxiadis@doxiadis.com

Λ.Δ.Κ. Λ.Δ.Κ. - ΣΥΜΒΟΥΛΟΙ ΤΕΧΝΙΚΩΝ ΚΑΙ ΑΝΑΠΤΥΞΙΑΚΩΝ ΕΡΓΩΝ  
Λ.Δ.Κ. 371, ΠΥΡΡΑΙΔΑΡΙΑΝΟΥ 7, 115 01, ΑΘΗΝΑ/Τηλ. 011 2650000 FAX 011 26517001

ΣΤΑΔΙΟ ΜΕΛΕΤΗΣ: ΚΑΤΑΣΚΕΥΑΣΤΙΚΕΣ ΛΕΠΤΟΜΕΡΕΙΕΣ

ΤΙΤΛΟΣ: ΤΟΜΕΣ ΣΚΙΑΣΤΡΩΝ ΚΑΙ ΛΕΠΤΟΜΕΡΕΙΑ ΣΤΟΙΧΕΙΟΥ ΣΚΙΑΣΗΣ

|           |                     |        |          |         |                 |
|-----------|---------------------|--------|----------|---------|-----------------|
| κατάσταση | Ε, Λ, Α, 3, 4, 6, 5 | αριθμ. | A3       | ΚΛΙΜΑΚΑ | 1:2 - 1:10      |
| ΜΕΛΕΤΗ:   | Σ. ΜΟΥΣΩΝΗΣ         | ημερ.  | 11.04.00 | αριθμ.  | ΑΡΙΘΜΟΣ ΣΧΕΔΙΟΥ |
| ΣΧΕΔΙΑΣΗ: | Ο. ΤΖΑΝΕΤΟΥ         | ημερ.  | 11.04.00 | αριθμ.  | ΑΛ030100        |
| ΕΛΕΓΧΟΣ:  | Α. ΔΡΑΚΟΠΟΥ         | ημερ.  | 11.04.00 | αριθμ.  |                 |

|         |                   |
|---------|-------------------|
| ΕΓΚΡΙΣΗ | Υπογραφή          |
|         | ΣΦΡΑΓΙΔΑ ΜΕΛΕΤΗΤΗ |

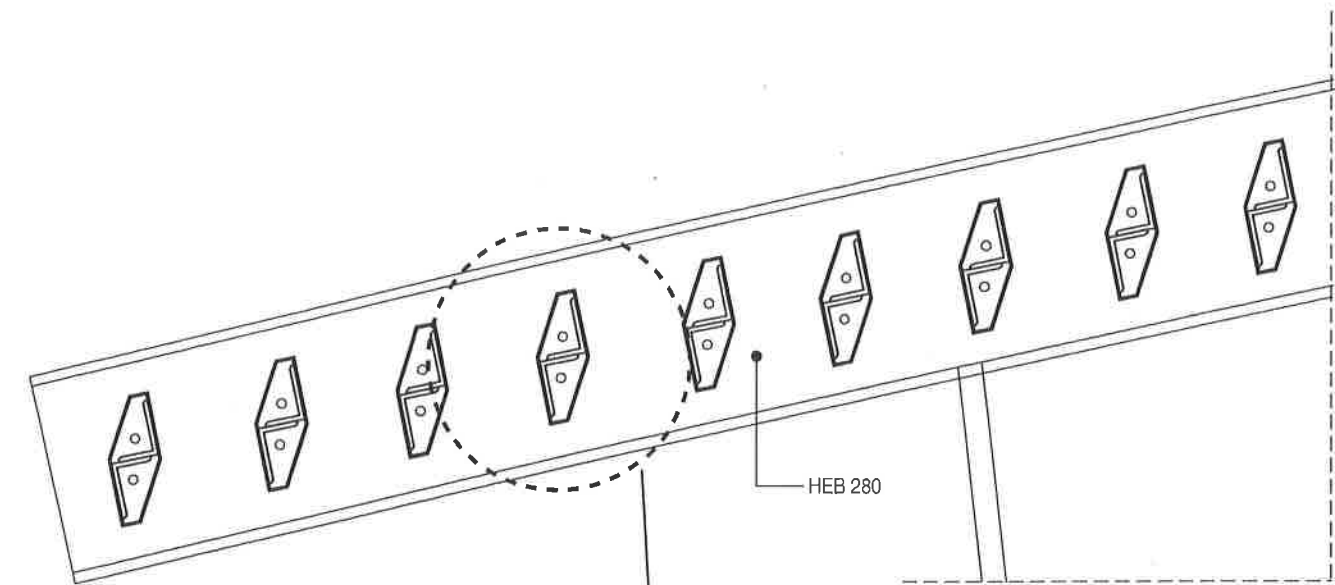

ΤΟΜΗ 1  
ΤΜΗΜΑΤΟΣ ΣΚΙΑΣΤΡΟΥ ΟΡΟΦΗΣ  
ΚΛΙΜΑΚΑ 1 : 10

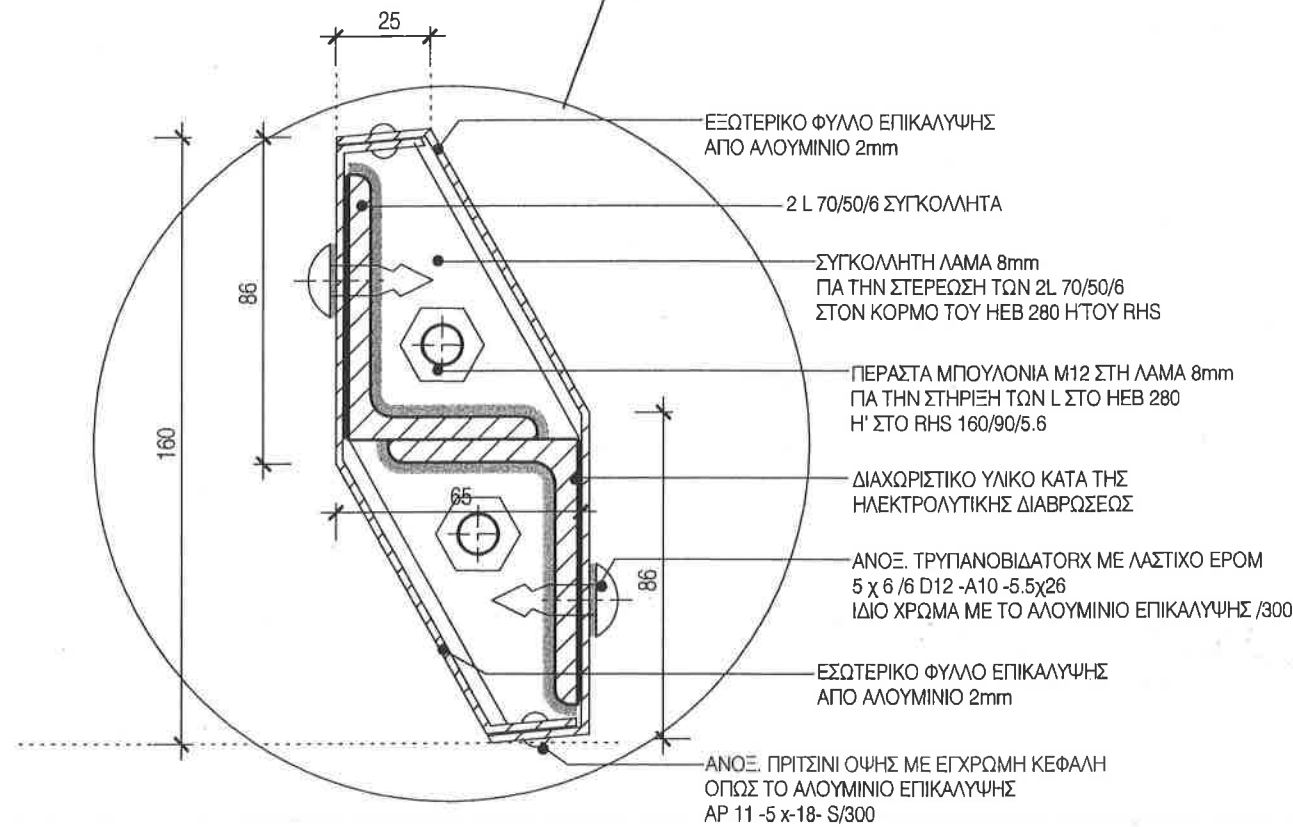

ΛΕΠΤΟΜΕΡΕΙΑ 01  
ΣΤΟΙΧΕΙΟ ΣΚΙΑΣΗΣ  
ΚΛΙΜΑΚΑ 1 : 2

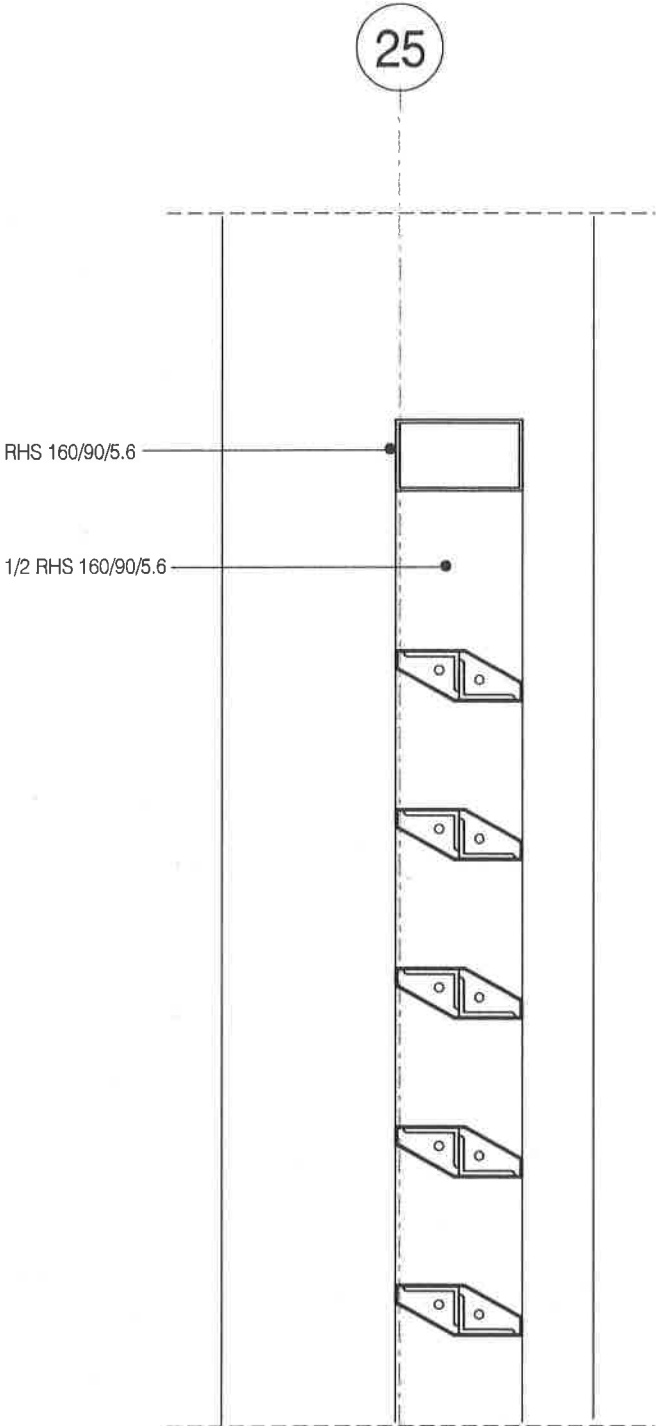

ΤΟΜΗ 2  
ΤΜΗΜΑΤΟΣ ΚΑΤΑΚΟΡΥΦΟΥ  
ΣΚΙΑΣΤΡΟΥ  
ΚΛΙΜΑΚΑ 1 : 10





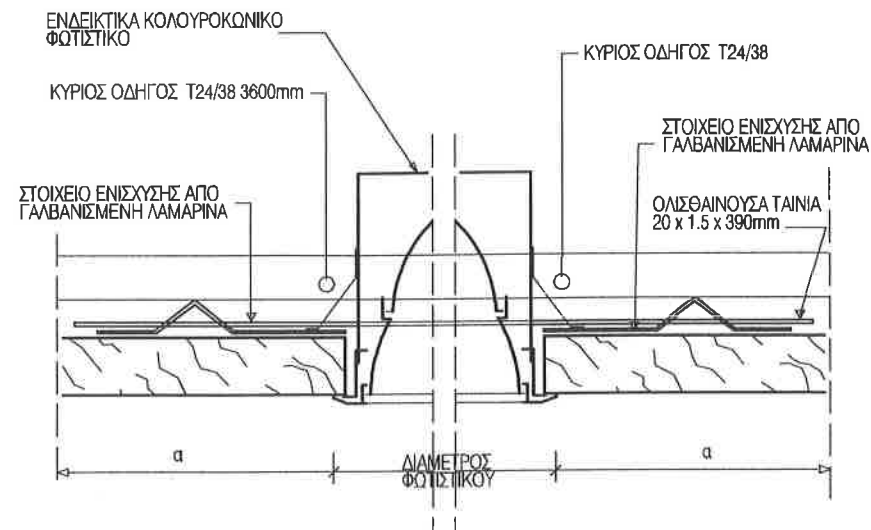

TOMH C-C  
ΣΥΝΔΕΣΗ ΚΥΚΛΙΚΟΥ ΦΩΤΙΣΤΙΚΟΥ  
ΚΛΙΜΑΚΑ 1:50

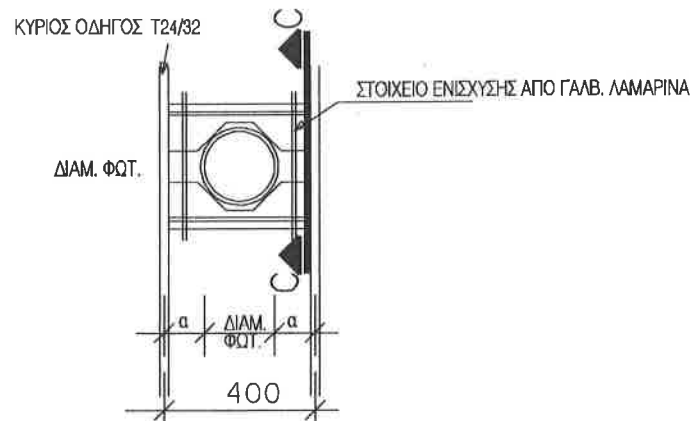

ΤΜΗΜΑ ΚΑΤΟΨΗΣ ΓΙΑ ΕΓΚΑΤΑΣΤΑΣΗ  
ΚΥΚΛΙΚΟΥ ΦΩΤΙΣΤΙΚΟΥ  
ΚΛΙΜΑΚΑ 1:20

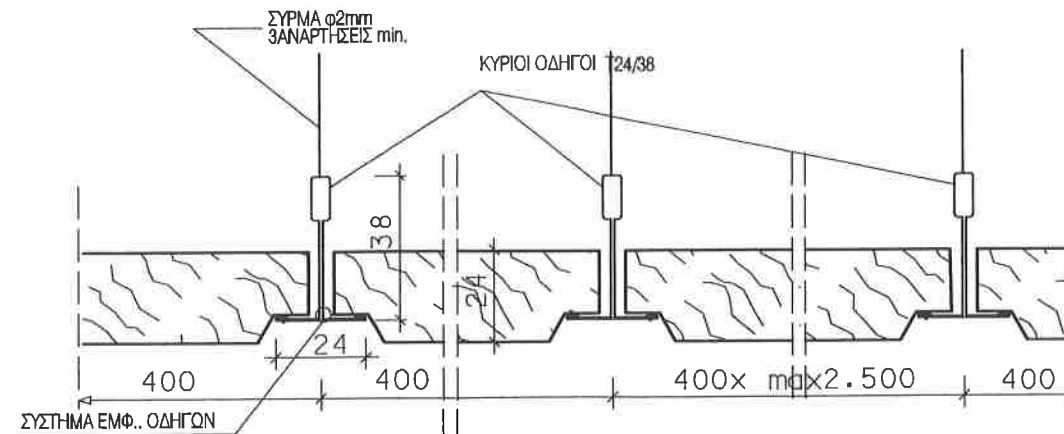
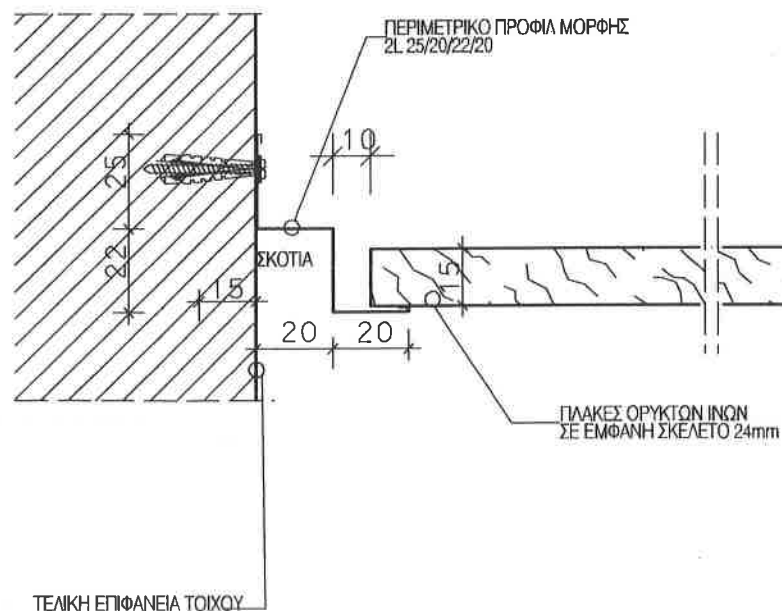

**ΤΥΠΟΣ MF 5**

ΕΜΦΑΝΗΣ ΣΚΕΛΕΤΟΣ 24mm ΜΕ ΠΡΟΕΞΕΧΟΥΣΕΣ  
ΛΩΡΙΔΕΣ ΟΡΥΚΤΩΝ ΙΝΩΝ 400x2500x24  
ΚΛΙΜΑΚΑ 1:2

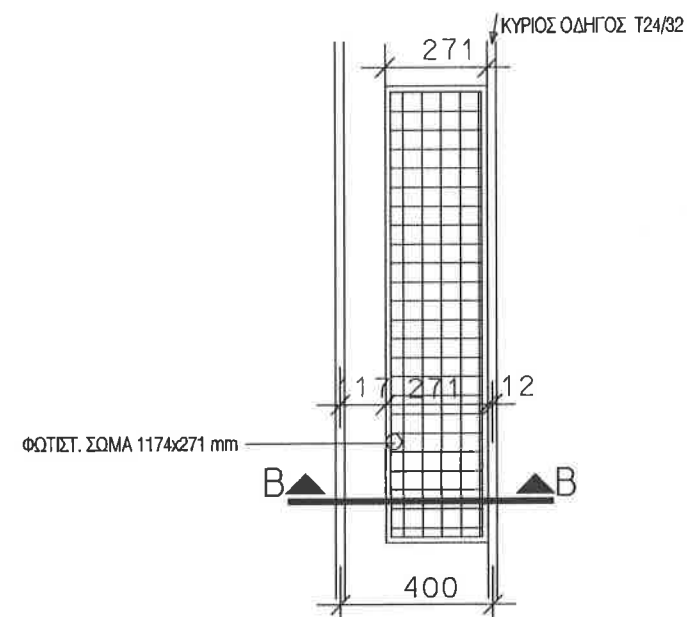

ΤΜΗΜΑ ΚΑΤΟΨΗΣ ΟΡΘΟΓΩΝΙΟΥ  
ΦΩΤΙΣΤΙΚΟΥ  
ΚΛΙΜΑΚΑ 1:20

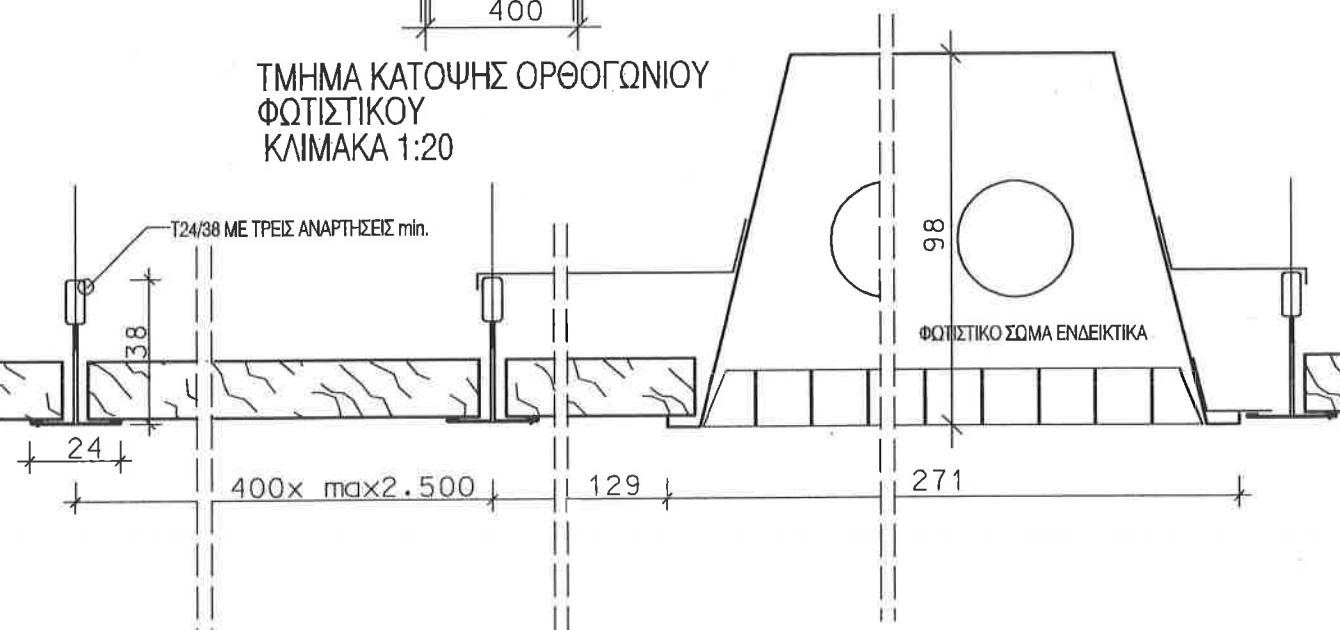

**ΤΥΠΟΣ MF 2**

ΤΟΜΗ C-C  
ΣΥΝΔΕΣΗ ΟΡΘΟΓΩΝΙΟΥ ΦΩΤΙΣΤΙΚΟΥ  
ΚΛΙΜΑΚΑ 1:2

**ΣΗΜΕΙΩΣΗ :**

1. ΟΛΕΣ ΟΙ ΔΙΑΣΤΑΣΕΙΣ ΕΙΝΑΙ ΣΕ χλμ.
2. ΤΑ ΜΕΤΑΛΛΙΚΑ ΣΤΟΙΧΕΙΑ ΓΑΛΒΑΝΙΣΜΕΝΑ ΕΝ ΘΕΡΜΩ.
3. Η ΚΑΤΑΣΚΕΥΗ ΤΩΝ ΨΕΥΔΟΡΟΦΩΝ ΘΑ ΓΙΝΕΤΑΙ ΣΥΜΦΩΝΑ ΜΕ ΤΟ ΔΙΝ 18168 Τ2, ΤΟ ΔΙΝ 1055 ΚΑΙ ΤΟΝ Ν.Ε.Α.Κ ΜΕ ΟΛΕΣ ΘΑΙΝΟΥΣΕΣ ΠΕΡΙΜΕΤΡΙΚΕΣ ΣΥΝΔΕΞΕΙΣ ΩΣ ΠΛΩΤΗ ΚΑΤΑΣΚΕΥΗ.
4. ΟΙ ΑΝΑΡΤΗΣΕΙΣ ΤΩΝ ΨΕΥΔΟΡΟΦΩΝ ΘΑ ΕΙΝΑΙ ΣΥΜΦΩΝΕΣ ΜΕ ΣΤΑΤΙΚΟ ΥΠΟΛΟΓΙΣΜΟ ΚΑΙ ΩΣ ΕΞΗΣ:
  - α. ΓΙΑ ΟΛΕΣ ΤΙΣ ΨΕΥΔΟΡΟΦΕΣ ΕΞΟΤ. ΧΩΡΩΝ ΜΕ ΜΗ ΕΙΔΙΚΗ ΧΡΗΣΗ ΜΕ ΓΑΛΒΑΝΙΣΜΕΝΟ ΣΥΡΜΑ  $\phi 2mm$  ΣΕ ΠΙΣΤΟΠΟΙΗΜΕΝΟ ΒΥΣΜΑ ΟΡΟΦΗΣ ΜΕ ΚΡΙΚΟ ΠΑ ΦΟΡΤΙΑ  $< 0.15 \text{ KN}$  ΜΕ ΑΠΕΥΘΕΙΑΣ ΑΝΑΡΤΗΣΗ ΤΟΥ ΚΥΡΙΟΥ ΟΔΗΓΟΥ (ΟΧΙ ΡΥΘΙΖΟΜΕΝΗ ΑΝΑΡΤΗΣΗ)
  - β. ΓΙΑ ΟΛΕΣ ΤΙΣ ΨΕΥΔΟΡΟΦΕΣ ΕΞΟΤ. ΧΩΡΩΝ ΚΑΘΩΣ ΚΑΙ ΨΕΥΔΟΡΟΦΕΣ F90 ΜΕ ΕΙΔΙΚΗ ΑΝΑΡΤΗΣΗ NONIUS Η ΝΤΙΖΑ M8 ΣΕ ΠΙΣΤΟΠΟΙΗΜΕΝΟ ΒΥΣΜΑ ΟΡΟΦΗΣ ΓΙΑ ΦΟΡΤΙΑ  $< 0.40 \text{ KN}$
  - γ. ΟΙ ΑΝΑΡΤΗΣΕΙΣ ΤΗΣ ΨΕΥΔΟΡΟΦΗΣ ΣΤΗΝ ΠΕΡΙΜΕΤΡΟ ΘΑ ΣΥΝΔΕΟΝΤΑΙ ΔΙΑΓΩΝΙΑ ΜΕ ΤΗΝ ΠΡΟΗΓΟΥΜΕΝΗ ΑΝΑΡΤΗΣΗ ΜΕ ΣΥΡΜΑ  $\phi 2mm$
  - δ. Η ΣΥΝΔΕΞΗ ΤΩΝ ΑΚΡΩΝ ΤΟΥ ΣΥΡΜΑΤΟΣ  $\phi 2mm$  ΣΤΟΥΣ ΒΡΟΧΟΥΣ ΑΝΑΡΤΗΣΗΣ (α, γ) ΘΑ ΓΙΝΕΤΑΙ ΜΕ ΤΡΙΠΛΗ ΠΕΡΙΕΛΙΞΗ ΜΗΚΟΥΣ  $< 6cm$
5. ΜΕΤΑΞΥ ΤΩΝ ΚΥΡΙΩΝ ΟΔΗΓΩΝ ΘΑ ΤΟΠΟΘΕΤΟΥΝΤΑΙ ΟΔΗΓΟΙ ΓΙΑ ΤΗΝ ΤΗΡΗΣΗ ΤΗΣ ΑΠΟΣΤΑΣΕΩΣ ΜΕΤΑΞΥ ΤΩΝ ΟΔΗΓΩΝ (DISTANCE HOLDERS) ΑΝ 1.80m max.
6. ΟΙ ΠΛΑΚΕΣ ΟΡΥΚΤΩΝ ΙΝΩΝ ΘΑ ΣΥΓΚΡΑΤΟΥΝΤΑΙ ΣΤΗ ΘΕΣΗ ΤΟΥΣ ΜΕ ΕΙΔΙΚΟ ΕΛΑΣΜΑ (HOLD DOWN CLIP) ΕΝΑ ΤΟΥΛΑΧΙΣΤΟΝ ΑΝ ΠΛΑΚΑ
7. ΟΙ ΠΥΡΑΝΤΟΧΕΣ ΨΕΥΔΟΡΟΦΕΣ ΘΑ ΕΙΝΑΙ ΠΙΣΤΟΠΟΙΗΜΕΝΕΣ ΑΠΟ ΤΟΝ ΚΑΤΑΣΚΕΥΑΣΤΗ ΤΟΥΣ ΚΑΤΑ ΔΙΝ 4102 ΚΑΙ ΑΡΙΘΜΟ ΠΙΣΤΟΠΟΙΗΤΙΚΟΥ
8. ΟΙ ΨΕΥΔΟΡΟΦΕΣ ΔΙΑΔΡΟΜΩΝ ΔΙΑΦΥΤΗΣ ΚΑΙ ΧΩΡΩΝ ΣΥΓΚΕΝΤΡΩΣΗΣ ΚΟΙΝΟΥ ΘΑ ΕΙΝΑΙ F90 ΑΒ ΚΑΙ ΑΠΟ ΠΛΩΤ ΚΑΙ ΑΠΟ ΚΑΤΩ ΚΑΙ ΘΑ ΕΙΝΑΙ ΚΛΑΣΕΩΣ A2 ΚΑΤΑ ΔΙΝ 4102 ΤΟ ΥΛΙΚΟ ΤΩΝ ΠΛΑΚΩΝ ΟΡΥΚΤΩΝ ΙΝΩΝ
9. ΟΙ ΨΕΥΔΟΡΟΦΕΣ ΛΟΙΠΩΝ ΧΩΡΩΝ ΘΑ ΕΙΝΑΙ ΚΛΑΣΕΩΣ B1 ΚΑΤΑ ΔΙΝ 4102 ΓΙΑ ΤΟ ΥΛΙΚΟ ΤΩΝ ΠΛΑΚΩΝ ΟΡΥΚΤΩΝ ΙΝΩΝ

EPTOADOHE:

**ΔΗΜΟΚΡΙΤΕΙΟ ΠΑΝΕΠΙΣΤΗΜΙΟ ΘΡΑΚΗΣ**

EPFO:

ΚΤΙΡΙΑΚΕΣ ΕΓΚΑΤΑΣΤΑΣΕΙΣ ΤΜΗΜΑΤΩΝ  
ΕΘΝΟΛΟΓΙΑΣ - ΙΣΤΟΡΙΑΣ ΚΑΙ ΦΙΛΟΛΟΓΙΑΣ

**MENTHITEX:**

ΣΤΑΝΟ

ΣΤΑΔΙΟ  
ΜΕΛΕΤΗΣ :

## ΚΑΤΑΣΚΕΥΑΣΤΙΚΕΣ ΛΕΠΤΟΜΕΡΕΙΕΣ

ΤΙΤΛΟΣ:

ΨΕΥΔΟΡΟΦΕΣ ΟΡΥΚΤΩΝ ΙΝΩΝ  
ΔΙΑΔΡΟΜΩΝ 400 x 2500 max.  
ΤΥΠΟΣ Μ F2 ΜΕ ΕΠΙΠΕΔΗ ΕΠΙΦΑΝΕΙΑ  
ΤΥΠΟΣ Μ F5 ΜΕ ΠΡΟΕΞΕΧΟΥΣΕΣ ΠΛΑΚΕΣ

|                |                        |             |  |  |               |          |    |                |                 |  |  |  |
|----------------|------------------------|-------------|--|--|---------------|----------|----|----------------|-----------------|--|--|--|
| анкетированный | Е, А, Л, А, 3, 4, 6, 5 |             |  |  |               | партия   | A3 | КНИЖКА         | 1:50, 1:20, 1:2 |  |  |  |
| ИМЕНА:         | имя                    | I. MOZDANEC |  |  | дата рождения | 05.07.99 |    | анкетный номер | APBAMOI ДЗЕМОЙ  |  |  |  |
| ДРЕВНЯЯ:       | имя                    | O. TZANETIY |  |  | дата рождения | 05.07.99 |    | анкетный номер |                 |  |  |  |
| ЭНЕРГИИ:       | имя                    | A. BPAHCOY  |  |  | дата рождения | 05.07.99 |    | анкетный номер | S C 0 0 0 2 0 0 |  |  |  |

ΕΠΙΧΡΙΣΗ

|          |
|----------|
| Ynyspawr |
|----------|

ΣΥΡΑΦΑ ΜΕΛΕΤΗΤΗ



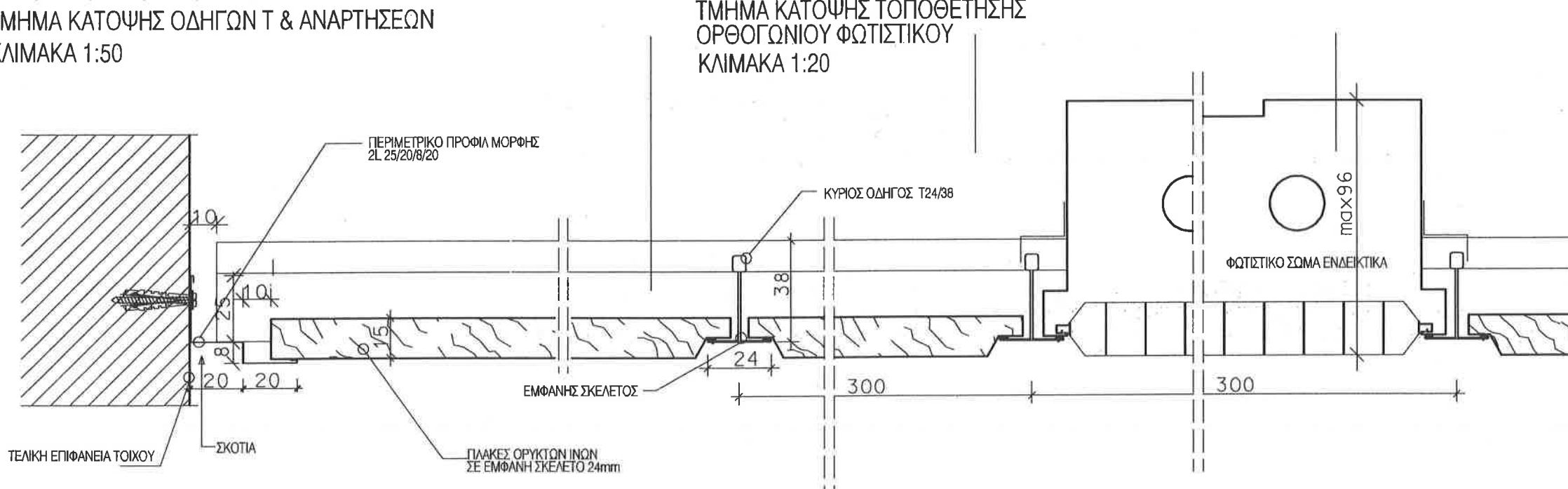
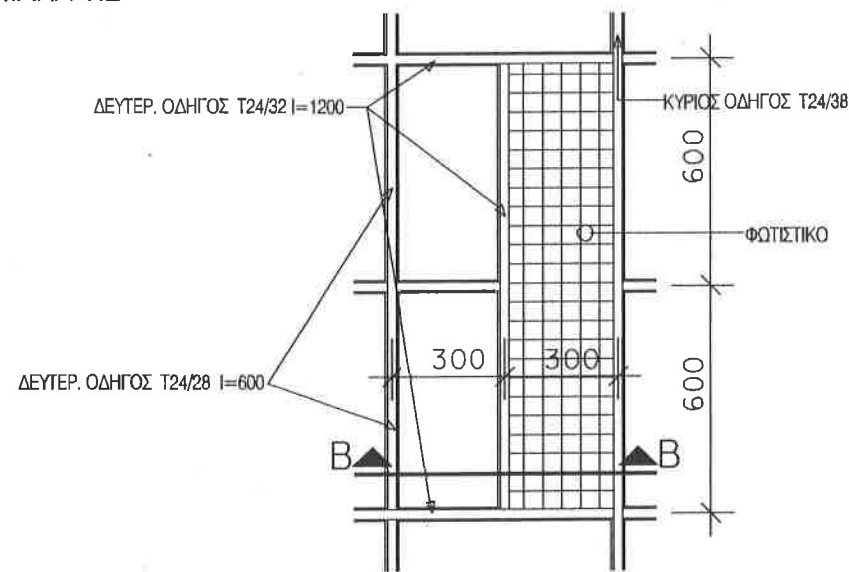
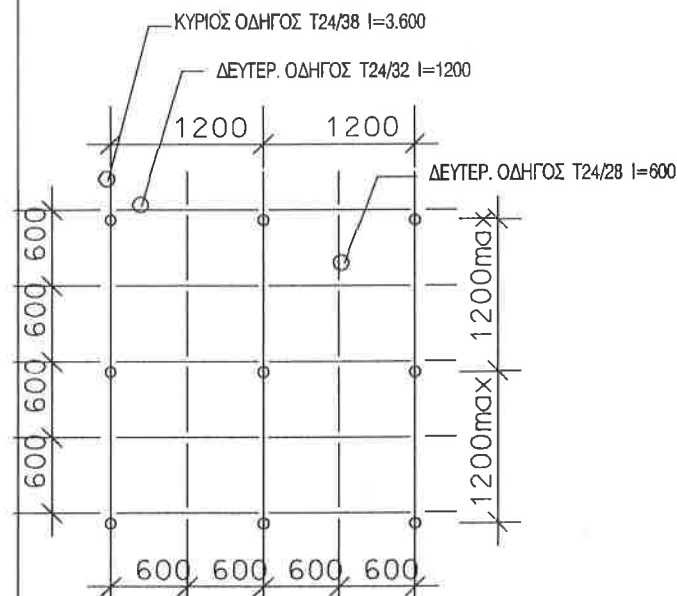
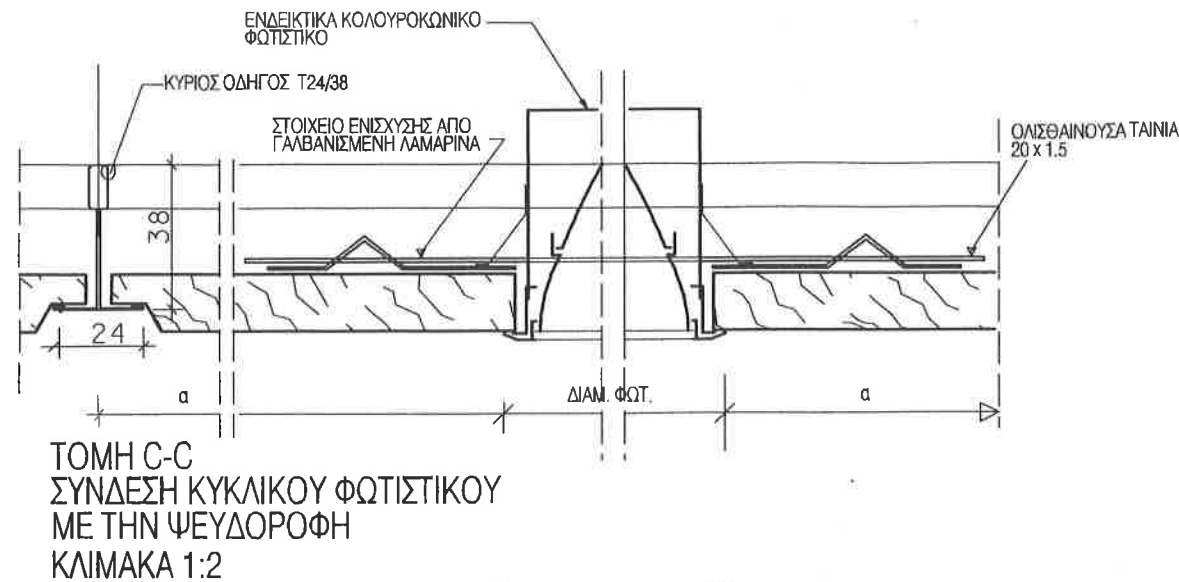
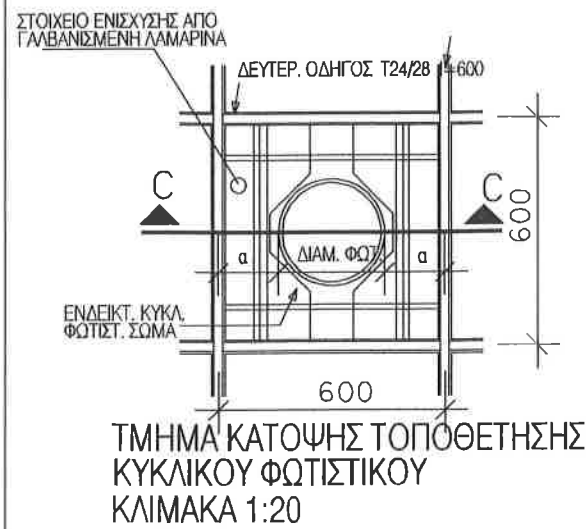

- ΣΗΜΕΙΩΣΗ :
- ΟΛΕΣ ΟΙ ΔΙΑΣΤΑΣΕΙΣ ΕΙΝΑΙ ΣΕ χλστ.
  - ΤΑ ΜΕΤΑΛΛΙΚΑ ΣΤΟΙΧΕΙΑ ΓΑΛΒΑΝΙΣΜΕΝΑ ΕΝ ΘΕΡΜΩ.
  - Η ΚΑΤΑΣΚΕΥΗ ΤΩΝ ΨΕΥΔΟΡΟΦΩΝ ΘΑ ΠΙΝΕΤΑΙ ΣΥΜΦΩΝΑ ΜΕ ΤΟ DIN 18168 T2, ΤΟ DIN 1055 ΚΑΙ ΤΟΝ Ν.Ε.Α.Κ ΜΕ ΟΛΙΣΘΑΙΝΟΥΣΕΣ ΠΕΡΙΜΕΤΡΙΚΕΣ ΣΥΝΔΕΣΕΙΣ ΩΣ ΠΛΩΤΗ ΚΑΤΑΣΚΕΥΗ.
  - ΟΙ ΑΝΑΡΤΗΣΕΙΣ ΤΩΝ ΨΕΥΔΟΡΟΦΩΝ ΘΑ ΕΙΝΑΙ ΣΥΜΦΩΝΕΣ ΜΕ ΣΤΑΤΙΚΟ ΥΠΟΛΟΓΙΣΜΟ ΚΑΙ ΩΣ ΕΞΗΣ:
    - ΓΙΑ ΟΛΕΣ ΤΙΣ ΨΕΥΔΟΡΟΦΕΣ ΕΞΩΤ. ΧΩΡΩΝ ΜΕ ΜΗ ΕΙΔΙΚΗ ΧΡΗΣΗ ΜΕ ΓΑΛΒΑΝΙΣΜΕΝΟ ΣΥΡΜΑ φ2mm ΣΕ ΠΙΣΤΟΠΟΙΗΜΕΝΟ ΒΥΣΜΑ ΟΡΟΦΗΣ ΜΕ ΚΡΙΚΟ ΓΙΑ ΦΟΡΤΙΑ <0.15 kN ΜΕ ΑΠΕΥΘΕΙΑΣ ΑΝΑΡΤΗΣΗ ΤΟΥ ΚΥΡΙΟΥ ΟΔΗΓΟΥ (ΧΩΡΙΣ ΡΥΘΜΙΖΟΜΕΝΗ ΑΝΑΡΤΗΣΗ)
    - ΓΙΑ ΟΛΕΣ ΤΙΣ ΨΕΥΔΟΡΟΦΕΣ ΕΞΩΤ. ΧΩΡΩΝ ΚΑΘΩΣ ΚΑΙ ΨΕΥΔΟΡΟΦΕΣ F80 ΜΕ ΕΙΔΙΚΗ ΑΝΑΡΤΗΣΗ NONIUS Η ΝΤΙΖΑ M6 ΣΕ ΠΙΣΤΟΠΟΙΗΜΕΝΟ ΒΥΣΜΑ ΟΡΟΦΗΣ ΓΙΑ ΦΟΡΤΙΑ <0.40kN
    - ΟΙ ΑΝΑΡΤΗΣΕΙΣ ΤΗΣ ΨΕΥΔΟΡΟΦΗΣ ΣΤΗΝ ΠΕΡΙΜΕΤΡΟ ΘΑ ΣΥΝΔΕΟΝΤΑΙ ΔΙΑΓΩΝΙΑ ΜΕ ΤΗΝ ΠΡΟΗΓΟΥΜΕΝΗ ΑΝΑΡΤΗΣΗ ΜΕ ΣΥΡΜΑ φ2mm
    - Η ΣΥΝΔΕΣΗ ΤΩΝ ΑΚΡΩΝ ΤΟΥ ΣΥΡΜΑΤΟΣ φ2mm ΣΤΟΥΣ ΒΡΟΓΧΟΥΣ ΑΝΑΡΤΗΣΗΣ (α,α) ΘΑ ΠΙΝΕΤΑΙ ΜΕ ΤΡΙΠΛΗ ΠΕΡΙΕΛΑΨΗ ΜΗΚΟΥΣ <6cm
  - ΜΕΤΑΞΥ ΤΩΝ ΚΥΡΙΩΝ ΟΔΗΓΩΝ ΘΑ ΤΟΠΟΘΕΤΟΥΝΤΑΙ ΟΔΗΓΟΙ ΓΙΑ ΤΗΝ ΤΗΡΗΣΗ ΤΗΣ ΑΠΟΣΤΑΣΕΩΣ ΜΕΤΑΞΥ ΤΩΝ ΟΔΗΓΩΝ (DISTANCE HOLDERS) ΑΝΑ 1.80m max.
  - ΟΙ ΠΛΑΚΕΣ ΟΡΥΚΤΩΝ ΙΝΩΝ ΘΑ ΣΥΓΚΡΑΤΟΥΝΤΑΙ ΣΤΗ ΘΕΣΗ ΤΟΥΣ ΜΕ ΕΙΔΙΚΟ ΕΛΑΣΜΑ (HOLD DOWN CLIP) ΕΝΑ ΤΟΥΛΑΧΙΣΤΟΝ ΑΝΑ ΠΛΑΚΑ
  - ΟΙ ΠΥΡΑΝΤΟΧΕΣ ΨΕΥΔΟΡΟΦΕΣ ΘΑ ΕΙΝΑΙ ΠΙΣΤΟΠΟΙΗΜΕΝΕΣ ΑΠΟ ΤΟΝ ΚΑΤΑΣΚΕΥΑΣΤΗ ΤΟΥΣ ΚΑΤΑ DIN 4102 ΚΑΙ ΑΡΙΘΜΟ ΠΙΣΤΟΠΟΙΗΤΙΚΟΥ
  - ΟΙ ΨΕΥΔΟΡΟΦΕΣ ΔΙΑΔΡΟΜΩΝ ΔΙΑΦΥΓΗΣ ΚΑΙ ΧΩΡΩΝ ΣΥΓΚΕΝΤΡΩΣΗΣ ΚΟΙΝΟΥ ΘΑ ΕΙΝΑΙ F90 ΑΒ ΚΑΙ ΑΠΟ ΠΑΝΩ ΚΑΙ ΑΠΟ ΚΑΤΩ ΚΑΙ ΘΑ ΕΙΝΑΙ ΚΛΑΣΕΩΣ A2 ΚΑΤΑ DIN 4102 ΤΟ ΥΛΙΚΟ ΤΩΝ ΠΛΑΚΩΝ ΟΡΥΚΤΩΝ ΙΝΩΝ
  - ΟΙ ΨΕΥΔΟΡΟΦΕΣ ΛΟΙΠΩΝ ΧΩΡΩΝ ΘΑ ΕΙΝΑΙ ΚΛΑΣΕΩΣ B1 ΚΑΤΑ DIN4102 ΓΙΑ ΤΟ ΥΛΙΚΟ ΤΩΝ ΠΛΑΚΩΝ ΟΡΥΚΤΩΝ ΙΝΩΝ

ΕΠΙΣΤΗΜΗ: ΔΗΜΟΚΡΙΤΕΙΟ ΠΑΝΕΠΙΣΤΗΜΙΟ ΘΡΑΚΗΣ

ΕΡΓΟ: ΚΤΙΡΙΑΚΕΣ ΕΓΚΑΤΑΣΤΑΣΕΙΣ ΤΜΗΜΑΤΩΝ ΕΘΝΟΛΟΓΙΑΣ - ΙΣΤΟΡΙΑΣ ΚΑΙ ΦΙΛΟΛΟΓΙΑΣ

ΜΕΛΕΤΗ: **ΓΡΑΦΕΙΟ ΔΟΞΙΑΔΗ**  
ΣΥΜΒΟΥΛΟΙ ΓΙΑ ΑΝΑΠΤΥΞΗ ΚΑΙ ΟΙΚΙΣΤΙΚΗ Α.Ε.  
Λεωφόρος ΑΕΤ, Αλ. Πατριάρχη, 104-85, Αθήνα (Γραφείο) Τηλέφωνο: 210 3200000 FAX (210) 3200007  
e-mail: doxiadi@doxiadi.gr

**LDK AAK** - ΣΥΜΒΟΥΛΟΙ ΤΕΧΝΙΚΩΝ ΚΑΙ ΑΝΑΠΤΥΞΙΑΚΩΝ ΕΡΓΩΝ  
Παράκληση Επένδυσης, (Από: Αθήνα/Γραφείο) Τηλέφωνο: 210 3200000 FAX (210) 3200007  
e-mail: main@ldk.gr

ΣΤΑΘΙΟ ΜΕΛΕΤΗΣ: ΚΑΤΑΣΚΕΥΑΣΤΙΚΕΣ ΛΕΠΤΟΜΕΡΕΙΕΣ

ΤΙΤΛΟΣ: ΨΕΥΔΟΡΟΦΕΣ ΠΛΑΚΩΝ ΟΡΥΚΤΩΝ ΙΝΩΝ Μ F3 ΣΕ ΕΜΦΑΝΗ ΣΚΕΛΕΤΟ 24mm ΜΕ ΕΞΕΧΟΥΣΑ ΕΠΙΦΑΝΕΙΑ ΠΛΑΚΩΝ 600 x 600 x24

|            |                     |          |      |               |                 |
|------------|---------------------|----------|------|---------------|-----------------|
| κλίμακα    | Ε, Λ, Λ, 3, 4, 6, 5 | μετά     | A3   | κλίμακα       | 1:50, 1:20, 1:2 |
| ΜΕΛΕΤΗ:    | Σ. ΜΟΥΣΚΑΤΣ         | 05.07.99 | μετά | ΑΡΧΙΤΕΚΤΟΝΙΚΟ |                 |
| ΣΧΕΔΙΑΣΗ:  | Ο. ΤΖΑΜΕΤΟΥ         | 05.07.99 | μετά |               |                 |
| ΕΠΕΞΕΛΙΞΗ: | Α. ΚΡΑΝΙΩΤΗ         | 05.07.99 | μετά |               |                 |
|            |                     |          |      | <b>SC0003</b> | <b>0,0</b>      |

|                  |             |
|------------------|-------------|
| ΕΠΙΣΤΗΜΗ         | ΥΠΟΛΟΓΙΣΜΟΙ |
| ΣΦΡΑΓΙΣ ΜΕΛΕΤΗΤΗ |             |

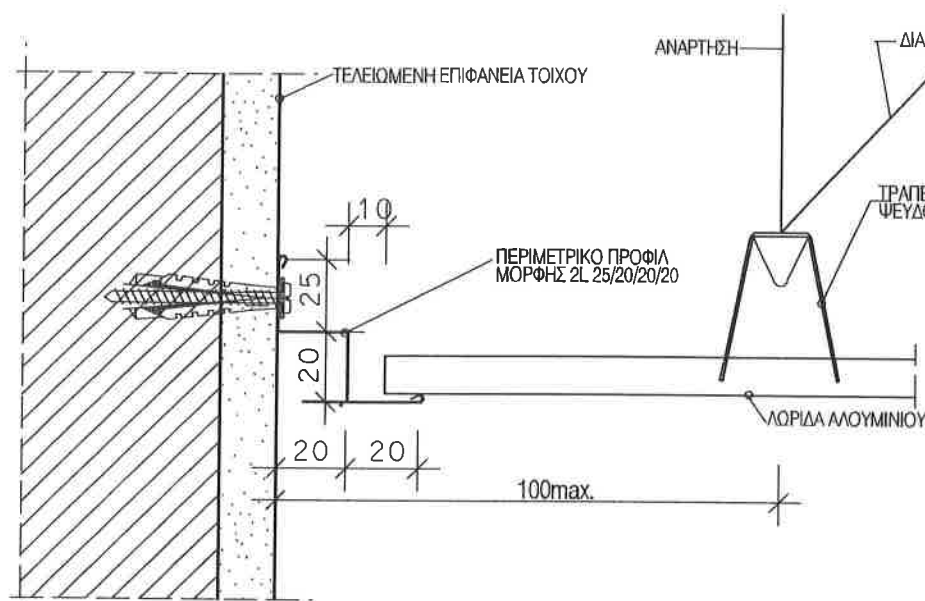

ΛΕΠΤΟΜΕΡΕΙΑ 02  
ΤΥΠΙΚΗ ΣΥΝΔΕΣΗ ΜΕ ΤΟΙΧΟ  
ΚΑΘΕΤΑ ΣΤΙΣ ΛΩΡΙΔΕΣ

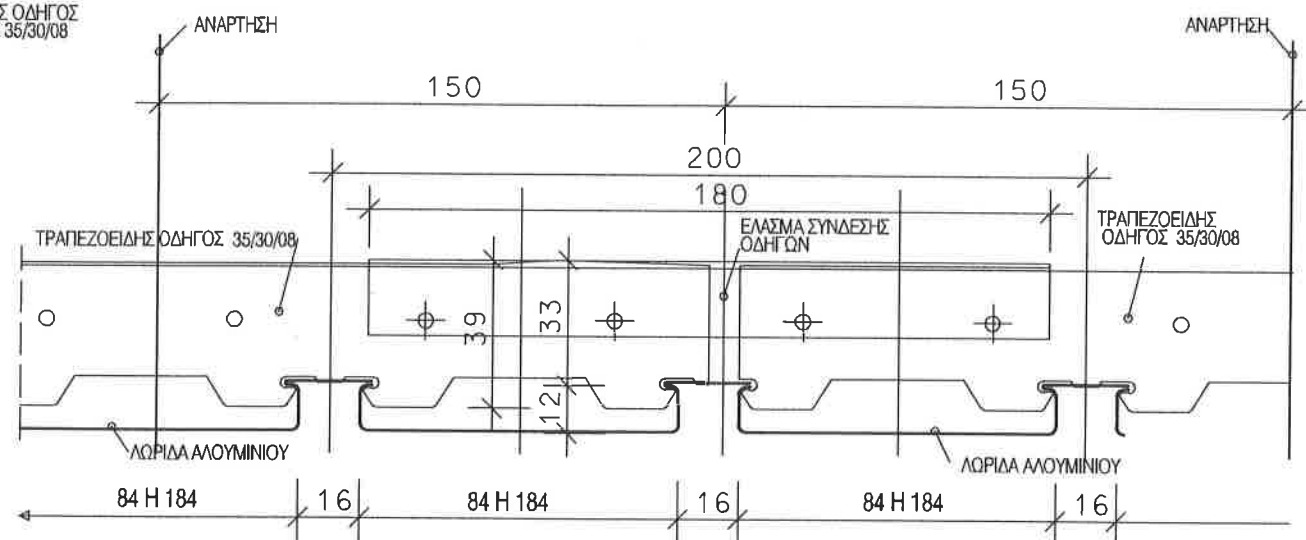

ΛΕΠΤΟΜΕΡΕΙΑ 03  
ΣΥΝΔΕΣΗ ΟΔΗΓΩΝ ΚΑΤΑ ΜΗΚΟΣ

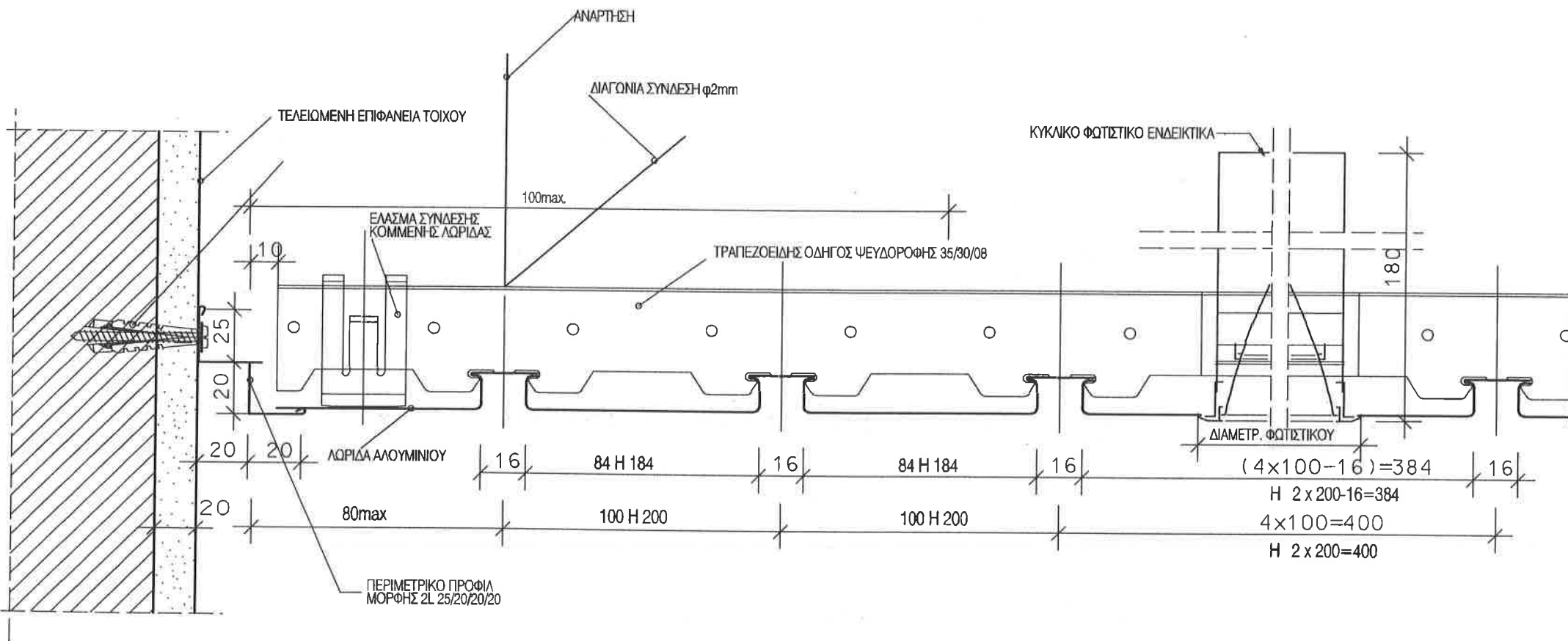

ΛΕΠΤΟΜΕΡΕΙΑ 01  
ΤΥΠΙΚΗ ΣΥΝΔΕΣΗ ΜΕ ΤΟΙΧΟ ΠΑΡΑΛΛΗΛΑ ΣΤΙΣ ΛΩΡΙΔΕΣ

ΣΗΜΕΙΩΣΗ :

- ΟΛΕΣ ΟΙ ΔΙΑΣΤΑΣΕΙΣ ΕΙΝΑΙ ΣΕ χλστ.
- ΤΑ ΜΕΤΑΛΛΙΚΑ ΣΤΟΙΧΕΙΑ ΓΑΛΒΑΝΙΣΜΕΝΑ ΕΝ ΘΕΡΜΩ.
- Η ΚΑΤΑΣΚΕΥΗ ΤΩΝ ΨΕΥΔΟΡΟΦΩΝ ΘΑ ΠΙΝΕΤΑΙ ΣΥΜΦΩΝΑ ΜΕ ΤΟ ΔΙΝ 18168 Τ2, ΤΟ ΔΙΝ 1055 ΚΑΙ ΤΟΝ Ν.Ε.Α.Κ ΜΕ ΟΛΙΣΘΑΙΝΟΥΣΕΣ ΠΕΡΙΜΕΤΡΙΚΕΣ ΣΥΝΔΕΣΕΙΣ ΩΣ ΠΛΩΤΗ ΚΑΤΑΣΚΕΥΗ.
- ΟΙ ΑΝΑΡΤΗΣΕΙΣ ΤΩΝ ΨΕΥΔΟΡΟΦΩΝ ΘΑ ΕΙΝΑΙ ΣΥΜΦΩΝΕΣ ΜΕ ΣΤΑΤΙΚΟ ΥΠΟΛΟΓΙΣΜΟ ΚΑΙ ΩΣ ΕΞΗΣ
  - ΓΙΑ ΟΛΕΣ ΤΙΣ ΨΕΥΔΟΡΟΦΕΣ ΕΞΩΤ. ΧΩΡΩΝ ΜΕ ΜΗ ΕΙΔΙΚΗ ΧΡΗΣΗ ΜΕ ΓΑΛΒΑΝΙΣΜΕΝΟ ΣΥΡΜΑ φ2mm ΣΕ ΠΙΣΤΟΠΟΙΗΜΕΝΟ ΒΥΣΜΑ ΟΡΟΦΗΣ ΜΕ ΚΡΙΚΟ ΓΙΑ ΦΟΡΤΙΑ <0.15 ΚΝ ΜΕ ΑΠΕΥΘΕΙΑΣ ΑΝΑΡΤΗΣΗ ΤΟΥ ΚΥΡΙΟΥ ΟΔΗΓΟΥ (ΟΧΙ ΡΥΘΜΙΖΟΜΕΝΗ ΑΝΑΡΤΗΣΗ)
  - ΓΙΑ ΟΛΕΣ ΤΙΣ ΨΕΥΔΟΡΟΦΕΣ ΕΞΩΤ. ΧΩΡΩΝ ΚΑΘΩΣ ΚΑΙ ΨΕΥΔΟΡΟΦΕΣ Ε90 ΜΕ ΕΙΔΙΚΗ ΑΝΑΡΤΗΣΗ NONIUS Η ΝΤ/2Α Μ6 ΣΕ ΠΙΣΤΟΠΟΙΗΜΕΝΟ ΒΥΣΜΑ ΟΡΟΦΗΣ ΓΙΑ ΦΟΡΤΙΑ <0.40ΚΝ
  - ΟΙ ΑΝΑΡΤΗΣΕΙΣ ΤΗΣ ΨΕΥΔΟΡΟΦΗΣ ΣΤΗΝ ΠΕΡΙΜΕΤΡΟ ΘΑ ΣΥΝΔΕΟΝΤΑΙ ΔΙΑΓΩΝΙΑ ΜΕ ΤΗΝ ΠΡΟΗΓΟΥΜΕΝΗ ΑΝΑΡΤΗΣΗ ΜΕ ΣΥΡΜΑ φ2mm
  - Η ΣΥΝΔΕΣΗ ΤΩΝ ΑΚΡΩΝ ΤΟΥ ΣΥΡΜΑΤΟΣ φ2mm ΣΤΟΥΣ ΒΡΟΧΟΥΣ ΑΝΑΡΤΗΣΗΣ (α,β) ΘΑ ΠΙΝΕΤΑΙ ΜΕ ΤΡΙΠΛΗ ΠΕΡΙΕΛΙΞΗ ΜΗΚΟΥΣ <6cm
- ΜΕΤΑΞΥ ΤΩΝ ΚΥΡΙΩΝ ΟΔΗΓΩΝ ΘΑ ΤΟΠΟΘΕΤΟΥΝΤΑΙ ΟΔΗΓΟΙ ΓΙΑ ΤΗΝ ΤΗΡΗΣΗ ΤΗΣ ΑΠΟΣΤΑΣΕΩΣ ΜΕΤΑΞΥ ΤΩΝ ΟΔΗΓΩΝ (DISTANCE HOLDERS) ΑΝΑ 1.80m max

ΕΡΓΟΔΟΤΗΣ:

**ΔΗΜΟΚΡΙΤΕΙΟ ΠΑΝΕΠΙΣΤΗΜΙΟ ΘΡΑΚΗΣ**

ΕΡΓΟ:

**ΚΤΙΡΙΑΚΕΣ ΕΓΚΑΤΑΣΤΑΣΕΙΣ ΤΜΗΜΑΤΩΝ  
ΕΘΝΟΛΟΓΙΑΣ - ΙΣΤΟΡΙΑΣ ΚΑΙ ΦΙΛΟΛΟΓΙΑΣ**

ΜΕΛΕΤΗΤΕΣ:

**ΓΡΑΦΕΙΟ ΔΟΞΙΑΔΗ**  
ΣΥΜΒΟΥΛΟΙ ΓΙΑ ΑΝΑΠΤΥΞΗ ΚΑΙ ΟΙΚΙΣΤΙΚΗ Α.Ε.  
Λ. Καραγιάννη 47, Τ.Κ. 11527, Αθήνα, Τηλ. 011 362700 FAX 011 362701  
e-mail: doxiadis@doxiadis.com

**LDK ΑΔΚ** - ΣΥΜΒΟΥΛΟΙ ΤΕΧΝΙΚΩΝ ΚΑΙ  
ΑΝΑΠΤΥΞΙΑΚΩΝ ΕΡΓΩΝ  
ΠΥΡΡΟΥΣ ΘΕΟΔΩΡΟΥ 27, Τ.Κ. 11527, Αθήνα, Τηλ. 011 362700 FAX 011 362701  
e-mail: main@ldk.gr

ΣΤΑΔΙΟ  
ΜΕΛΕΤΗΣ:

**ΚΑΤΑΣΚΕΥΑΣΤΙΚΕΣ ΛΕΠΤΟΜΕΡΕΙΕΣ**

ΤΙΤΛΟΣ:

**ΨΕΥΔΟΡΟΦΗ ΛΩΡΙΔΩΝ ΑΛΟΥΜΙΝΙΟΥ  
ΤΥΠΟΣ ΑΣ**  
**ΤΟΜΕΣ**

|           |                     |          |               |               |     |
|-----------|---------------------|----------|---------------|---------------|-----|
| ΚΩΔΙΚΟΣ   | Ε, Α, Λ, 3, 4, 6, 5 | ΜΕΛΕΤΗ   | Α3            | ΚΩΔΙΚΟΣ       | 1:2 |
| ΜΕΛΕΤΗ:   | Σ. ΜΟΥΖΑΚΗΣ         | 05.07.99 | ΑΡΧΙΤΕΚΤΟΝΙΚΗ | ΑΡΧΙΤΕΚΤΟΝΙΚΗ |     |
| ΣΧΕΔΙΑΣΗ: | Ο. ΤΖΑΝΕΤΟΥ         | 05.07.99 | ΑΡΧΙΤΕΚΤΟΝΙΚΗ | ΑΡΧΙΤΕΚΤΟΝΙΚΗ |     |
| ΕΛΕΓΧΟΣ:  | Α. ΠΡΑΝΚΟΥ          | 05.07.99 | ΑΡΧΙΤΕΚΤΟΝΙΚΗ | ΑΡΧΙΤΕΚΤΟΝΙΚΗ |     |

ΕΣΦΡΑ

Υπογραφή

ΣΦΡΑΓΙΔΑ ΜΕΛΕΤΗΤΗ

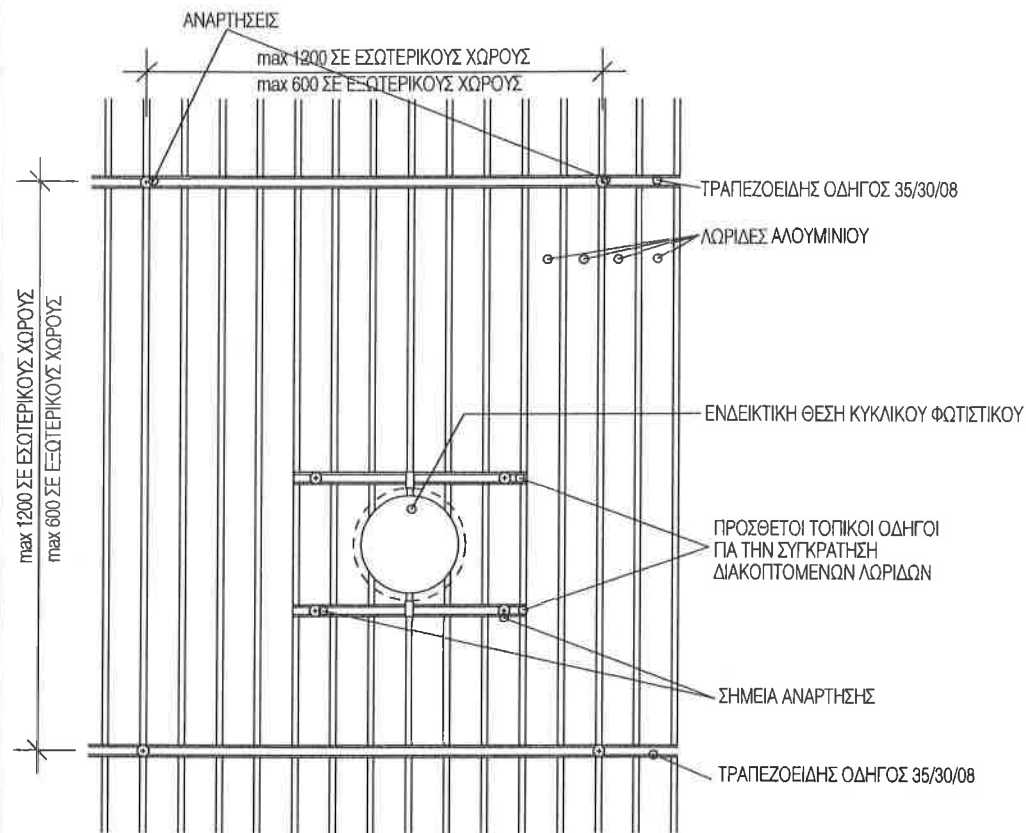

ΤΜΗΜΑ ΚΑΤΟΨΗΣ ΕΓΚΑΤΑΣΤΑΣΗΣ ΚΥΚΛΙΚΟΥ ΦΩΤΙΣΤΙΚΟΥ  
ΚΛΙΜΑΚΑ 1:20

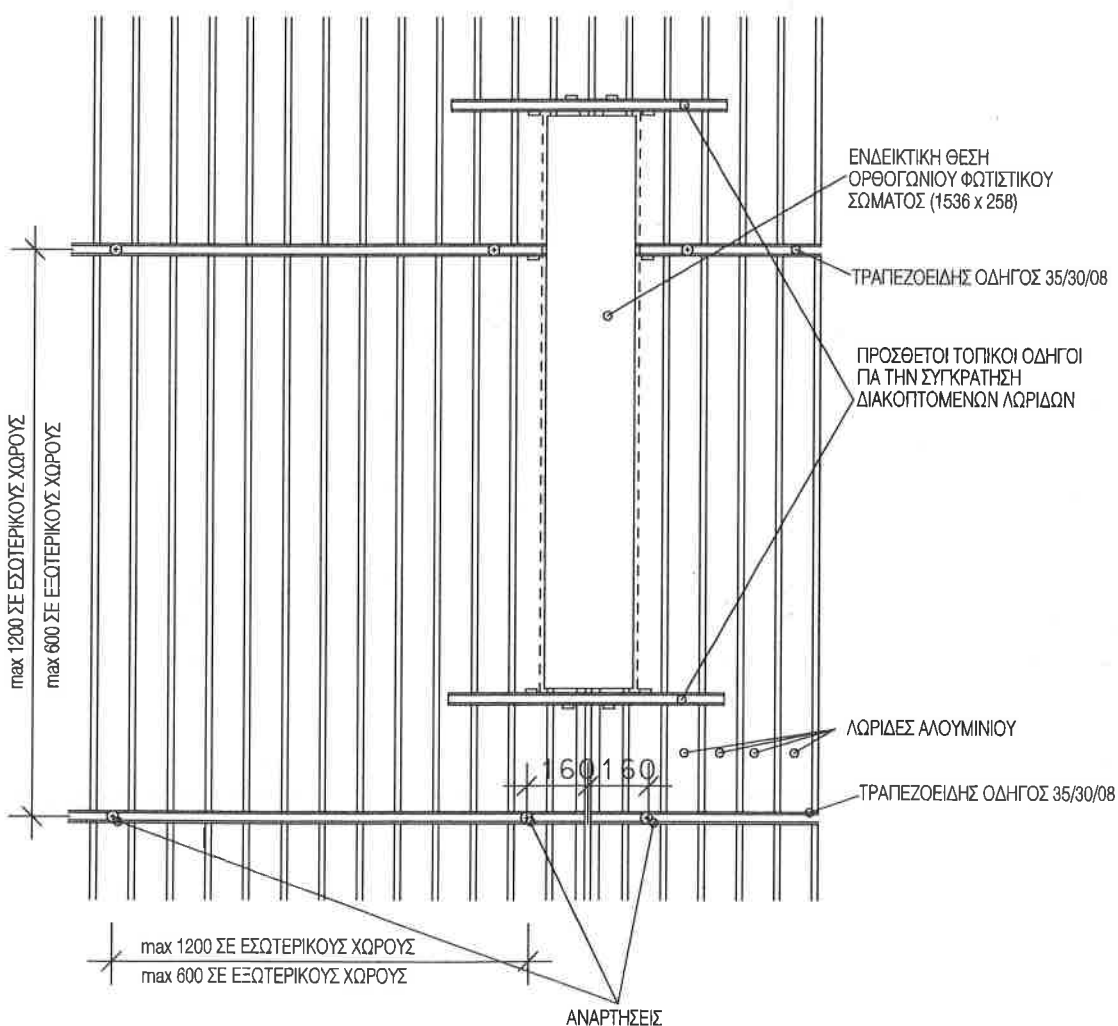

ΤΜΗΜΑ ΚΑΤΟΨΗΣ ΕΓΚΑΤΑΣΤΑΣΗΣ ΚΥΚΛΙΚΟΥ ΦΩΤΙΣΤΙΚΟΥ  
ΚΛΙΜΑΚΑ 1:20

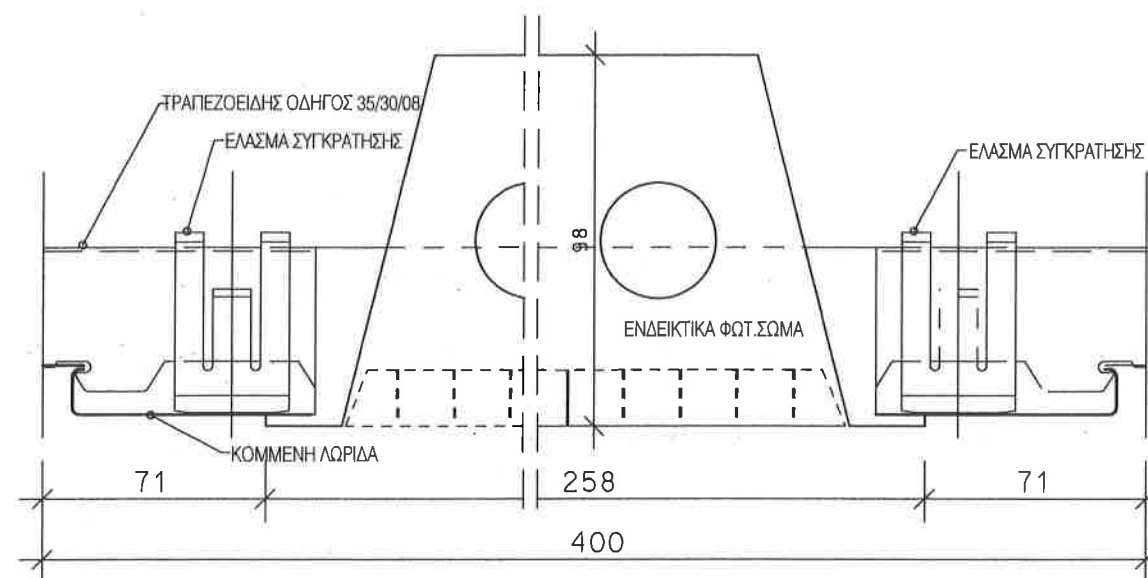

ΛΕΠΤΟΜΕΡΕΙΑ 01  
ΤΟΜΗ ΕΓΚΑΤΑΣΤΑΣΗΣ ΟΡΘΟΓΩΝΙΟΥ ΦΩΤΙΣΤΙΚΟΥ  
ΚΛΙΜΑΚΑ 1:2

ΣΗΜΕΙΩΣΗ :

- ΟΛΕΣ ΟΙ ΔΙΑΣΤΑΣΕΙΣ ΕΙΝΑΙ ΣΕ χλστ.
- ΤΑ ΜΕΤΑΛΛΙΚΑ ΣΤΟΙΧΕΙΑ ΓΑΛΒΑΝΙΣΜΕΝΑ ΕΝ ΘΕΡΜΩ.
- Η ΚΑΤΑΣΚΕΥΗ ΤΩΝ ΨΕΥΔΟΡΟΦΩΝ ΘΑ ΓΙΝΕΤΑΙ ΣΥΜΦΩΝΑ ΜΕ ΤΟ DIN 18168 T2, ΤΟ DIN 1055 ΚΑΙ ΤΟΝ Ν.Ε.Α.Κ ΜΕ ΟΛΙΣΘΑΙΝΟΥΣΕΣ ΠΕΡΙΜΕΤΡΙΚΕΣ ΣΥΝΔΕΣΕΙΣ ΩΣ ΠΛΩΤΗ ΚΑΤΑΣΚΕΥΗ.
- ΟΙ ΑΝΑΡΤΗΣΕΙΣ ΤΩΝ ΨΕΥΔΟΡΟΦΩΝ ΘΑ ΕΙΝΑΙ ΣΥΜΦΩΝΕΣ ΜΕ ΣΤΑΤΙΚΟ ΥΠΟΛΟΓΙΣΜΟ ΚΑΙ ΩΣ ΕΞΗΣ:
  - ΓΙΑ ΟΛΕΣ ΤΙΣ ΨΕΥΔΟΡΟΦΕΣ ΕΞΩΤ. ΧΩΡΩΝ ΜΕ ΜΗ ΕΙΔΙΚΗ ΧΡΗΣΗ ΜΕ ΓΑΛΒΑΝΙΣΜΕΝΟ ΣΥΡΜΑ φ2mm ΣΕ ΠΙΣΤΟΠΟΙΗΜΕΝΟ ΒΥΣΜΑ ΟΡΟΦΗΣ ΜΕ ΚΡΙΚΟ ΓΙΑ ΦΟΡΤΙΑ <0.15 kN ΜΕ ΑΠΕΥΘΕΙΑΣ ΑΝΑΡΤΗΣΗ ΤΟΥ ΚΥΡΙΟΥ ΟΔΗΓΟΥ (ΟΧΙ ΡΥΘΜΙΖΟΜΕΝΗ ΑΝΑΡΤΗΣΗ)
  - ΓΙΑ ΟΛΕΣ ΤΙΣ ΨΕΥΔΟΡΟΦΕΣ ΕΞΩΤ. ΧΩΡΩΝ ΚΑΘΩΣ ΚΑΙ ΨΕΥΔΟΡΟΦΕΣ F90 ΜΕ ΕΙΔΙΚΗ ΑΝΑΡΤΗΣΗ NONIUS Η ΝΤΙΖΑ Μ6 ΣΕ ΠΙΣΤΟΠΟΙΗΜΕΝΟ ΒΥΣΜΑ ΟΡΟΦΗΣ ΓΙΑ ΦΟΡΤΙΑ <0.40kN
  - ΟΙ ΑΝΑΡΤΗΣΕΙΣ ΤΗΣ ΨΕΥΔΟΡΟΦΗΣ ΣΤΗΝ ΠΕΡΙΜΕΤΡΟ ΘΑ ΣΥΝΔΕΟΝΤΑΙ ΔΙΑΓΩΝΙΑ ΜΕ ΤΗΝ ΠΡΟΗΓΟΥΜΕΝΗ ΑΝΑΡΤΗΣΗ ΜΕ ΣΥΡΜΑ φ2mm
  - Η ΣΥΝΔΕΣΗ ΤΩΝ ΑΚΡΩΝ ΤΟΥ ΣΥΡΜΑΤΟΣ φ2mm ΣΤΟΥΣ ΒΡΟΓΧΟΥΣ ΑΝΑΡΤΗΣΗΣ (α,ε) ΘΑ ΓΙΝΕΤΑΙ ΜΕ ΤΡΙΠΛΗ ΠΕΡΙΕΛΙΞΗ ΜΗΚΟΥΣ <6cm
- ΜΕΤΑΞΥ ΤΩΝ ΚΥΡΙΩΝ ΟΔΗΓΩΝ ΘΑ ΤΟΠΟΘΕΤΟΥΝΤΑΙ ΟΔΗΓΟΙ ΓΙΑ ΤΗΝ ΤΗΡΗΣΗ ΤΗΣ ΑΠΟΣΤΑΣΕΩΣ ΜΕΤΑΞΥ ΤΩΝ ΟΔΗΓΩΝ (DISTANCE HOLDERS) ΑΝΑ 1.80m max.

ΕΡΓΟΔΟΤΗΣ :

**ΔΗΜΟΚΡΙΤΕΙΟ ΠΑΝΕΠΙΣΤΗΜΙΟ ΘΡΑΚΗΣ**

ΕΡΓΟ :

**ΚΤΙΡΙΑΚΕΣ ΕΓΚΑΤΑΣΤΑΣΕΙΣ ΤΜΗΜΑΤΩΝ  
ΕΘΝΟΛΟΓΙΑΣ - ΙΣΤΟΡΙΑΣ ΚΑΙ ΦΙΛΟΛΟΓΙΑΣ**

ΜΕΛΕΤΗΤΕΣ :

**ΓΡΑΦΕΙΟ ΔΟΞΙΑΔΗ**  
ΣΥΜΒΟΥΛΟΙ ΓΙΑ ΑΝΑΠΤΥΞΗ ΚΑΙ ΟΙΚΙΣΤΙΚΗ Α.Ε.  
Λ. Μαραθίου 467, Αρ. Πρωτοκόλλ. 153 εδ. ΑΔΗΚΑ/Τηλ. 011 508600 FAX 011 5086707  
e-mail: doxiadis@doxiadis.com

**LDK AΔK** - ΣΥΜΒΟΥΛΟΙ ΤΕΧΝΙΚΩΝ ΚΑΙ  
ΑΝΑΠΤΥΞΙΑΚΩΝ ΕΡΓΩΝ  
ΠΑΡΑΡΤΗΣΗ ΟΡΘΟΓΩΝΙΟΥ ΣΤΗΝ ΚΑΤΑΣΚΕΥΗ ΤΩΝ ΕΡΓΩΝ  
e-mail: main@ldk.gr

ΣΤΑΔΙΟ  
ΜΕΛΕΤΗΣ :

**ΚΑΤΑΣΚΕΥΑΣΤΙΚΕΣ ΛΕΠΤΟΜΕΡΕΙΕΣ**

ΤΙΤΛΟΣ :

**ΨΕΥΔΟΡΟΦΕΣ ΛΩΡΙΔΩΝ ΑΛΟΥΜΙΝΙΟΥ  
ΤΥΠΟΣ Α5  
ΕΓΚΑΤΑΣΤΑΣΗ ΦΩΤΙΣΤΙΚΩΝ**

|            |                     |            |          |         |                 |
|------------|---------------------|------------|----------|---------|-----------------|
| αριθμός    | Ε, Λ, Α, 3, 4, 6, 5 | κλίμακα    | A3       | κλίμακα | 1:20, 1:2       |
| ΜΕΛΕΤΗ :   | Σ. ΜΟΥΖΑΚΗΣ         | ημερομηνία | 05.07.99 | αριθμός | ΑΡΙΘΜΟΣ ΣΧΕΔΙΟΥ |
| ΣΧΕΔΙΑΣΗ : | Ο. ΤΩΝΕΤΟΥ          | ημερομηνία | 05.07.99 | αριθμός | 01              |
| ΕΛΕΓΧΟΣ :  | Α. ΔΡΑΚΙΝΟΥ         | ημερομηνία | 05.07.99 | αριθμός | 00              |

ΕΓΚΡΙΣΗ

Υπογραφή

ΣΦΡΑΓΙΔΑ ΜΕΛΕΤΗΤΗ

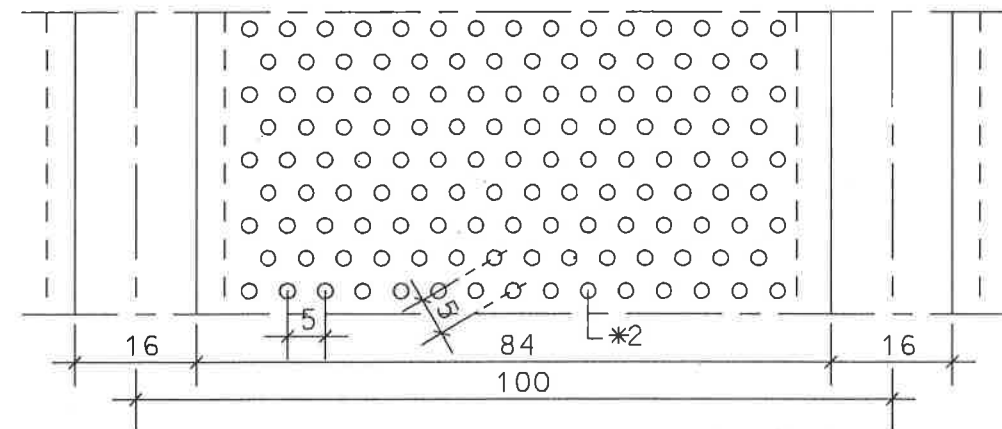
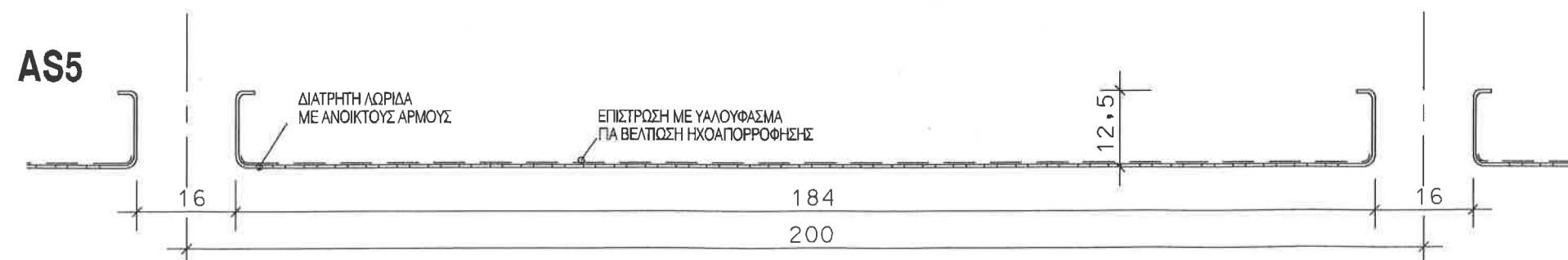
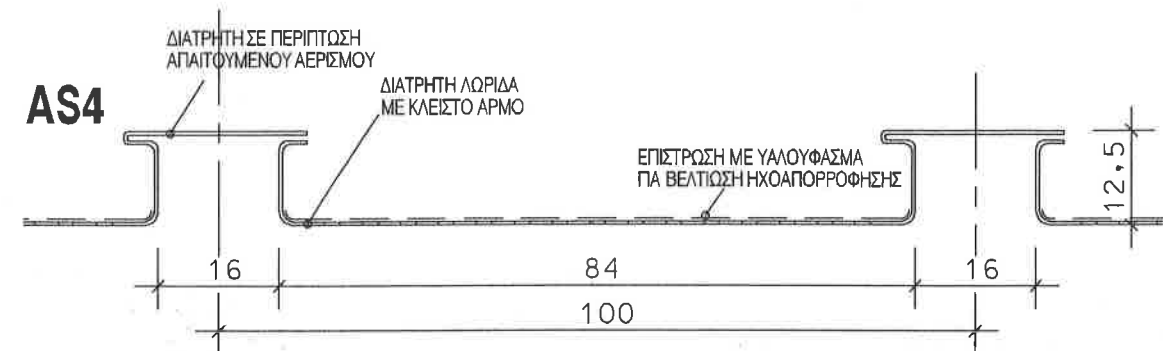
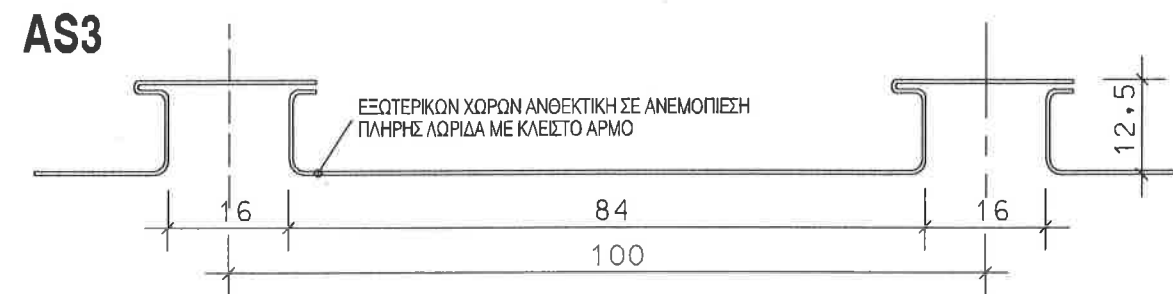
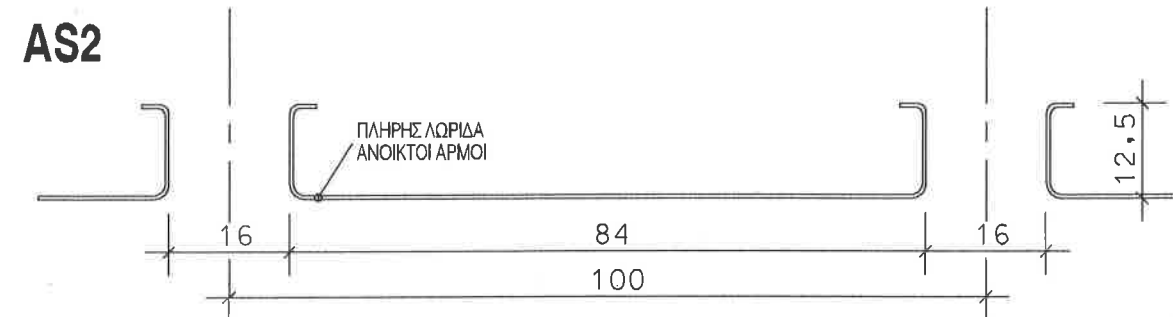
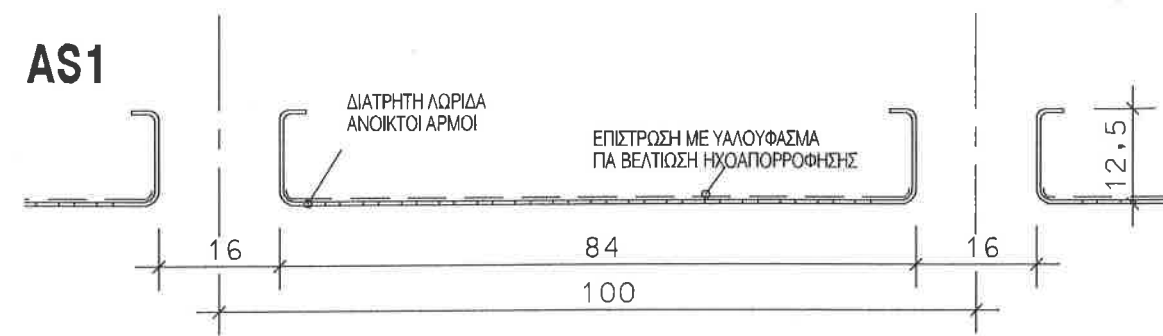

ΟΨΗ ΔΙΑΤΡΗΣΗΣ

ΣΗΜΕΙΩΣΗ :

1. ΟΛΕΣ ΟΙ ΔΙΑΣΤΑΣΕΙΣ ΕΙΝΑΙ ΣΕ Χλστ.
2. ΤΑ ΜΕΤΑΛΛΙΚΑ ΣΤΟΙΧΕΙΑ ΓΑΛΒΑΝΙΣΜΕΝΑ ΕΝ ΘΕΡΜΩ.
3. Η ΚΑΤΑΣΚΕΥΗ ΤΩΝ ΨΕΥΔΟΡΟΦΩΝ ΘΑ ΠΙΝΕΤΑΙ ΣΥΜΦΩΝΑ ΜΕ ΤΟ ΔΙΝ 18168 Τ2, ΤΟ ΔΙΝ 1055 ΚΑΙ ΤΟΝ Ν.Ε.Α.Κ ΜΕ ΟΛΙΣΘΑΙΝΟΥΣΕΣ ΠΕΡΙΜΕΤΡΙΚΕΣ ΣΥΝΔΕΣΕΙΣ ΩΣ ΠΛΩΤΗ ΚΑΤΑΣΚΕΥΗ.
4. ΟΙ ΑΝΑΡΤΗΣΕΙΣ ΤΩΝ ΨΕΥΔΟΡΟΦΩΝ ΘΑ ΕΙΝΑΙ ΣΥΜΦΩΝΕΣ ΜΕ ΣΤΑΤΙΚΟ ΥΠΟΛΟΓΙΣΜΟ ΚΑΙ ΩΣ ΕΞΗΣ
  - α. ΓΙΑ ΟΛΕΣ ΤΙΣ ΨΕΥΔΟΡΟΦΕΣ ΕΞΩΤ. ΧΩΡΩΝ ΜΕ ΜΗ ΕΙΔΙΚΗ ΧΡΗΣΗ ΜΕ ΓΑΛΒΑΝΙΣΜΕΝΟ ΣΥΡΜΑ  $\phi 2mm$  ΣΕ ΠΙΣΤΟΠΟΙΗΜΕΝΟ ΒΥΣΜΑ ΟΡΟΦΗΣ ΜΕ ΚΡΙΚΟ ΓΙΑ ΦΟΡΤΙΑ  $< 0.15 KN$  ΜΕ ΑΠΕΥΘΕΙΑΣ ΑΝΑΡΤΗΣΗ ΤΟΥ ΚΥΡΙΟΥ ΟΔΗΓΟΥ (ΟΧΙ ΡΥΘΜΙΖΟΜΕΝΗ ΑΝΑΡΤΗΣΗ)
  - β. ΓΙΑ ΟΛΕΣ ΤΙΣ ΨΕΥΔΟΡΟΦΕΣ ΕΞΩΤ. ΧΩΡΩΝ ΚΑΘΩΣ ΚΑΙ ΨΕΥΔΟΡΟΦΕΣ Ε90 ΜΕ ΕΙΔΙΚΗ ΑΝΑΡΤΗΣΗ NONIUS Η ΝΤΙΖΑ Μ6 ΣΕ ΠΙΣΤΟΠΟΙΗΜΕΝΟ ΒΥΣΜΑ ΟΡΟΦΗΣ ΓΙΑ ΦΟΡΤΙΑ  $< 0.40KN$
  - γ. ΟΙ ΑΝΑΡΤΗΣΕΙΣ ΤΗΣ ΨΕΥΔΟΡΟΦΗΣ ΣΤΗΝ ΠΕΡΙΜΕΤΡΟ ΘΑ ΣΥΝΔΕΟΝΤΑΙ ΔΙΑΓΩΝΙΑ ΜΕ ΤΗΝ ΠΡΟΗΓΟΥΜΕΝΗ ΑΝΑΡΤΗΣΗ ΜΕ ΣΥΡΜΑ  $\phi 2mm$
  - δ. Η ΣΥΝΔΕΣΗ ΤΩΝ ΑΚΡΩΝ ΤΟΥ ΣΥΡΜΑΤΟΣ  $\phi 2mm$  ΣΤΟΥΣ ΒΡΟΓΧΟΥΣ ΑΝΑΡΤΗΣΗΣ (α,γ) ΘΑ ΠΙΝΕΤΑΙ ΜΕ ΤΡΙΠΛΗ ΠΕΡΙΕΛΕΞΗ ΜΗΚΟΥΣ  $< 6cm$
5. ΜΕΤΑΞΥ ΤΩΝ ΚΥΡΙΩΝ ΟΔΗΓΩΝ ΘΑ ΤΟΠΟΘΕΤΟΥΝΤΑΙ ΟΔΗΓΟΙ ΓΙΑ ΤΗΝ ΤΗΡΗΣΗ ΤΗΣ ΑΠΟΣΤΑΣΕΩΣ ΜΕΤΑΞΥ ΤΩΝ ΟΔΗΓΩΝ (DISTANCE HOLDERS) ΑΝΑ 1.80m max.

**EPTQAO THE :**

**ΔΗΜΟΚΡΙΤΕΙΟ ΠΑΝΕΠΙΣΤΗΜΙΟ ΘΡΑΚΗΣ**

**EPTO:**

ΚΤΙΡΙΑΚΕΣ ΕΓΚΑΤΑΣΤΑΣΕΙΣ ΤΜΗΜΑΤΩΝ  
ΕΘΝΟΛΟΓΙΑΣ - ΙΣΤΟΡΙΑΣ ΚΑΙ ΦΙΛΟΛΟΓΙΑΣ

MEASUREMENTS:

**ΓΡΑΦΕΙΟ ΔΟΞΙΑΔΗ**  
ΣΥΜΒΟΥΛΟΙ ΓΙΑ ΑΝΑΠΤΥΞΗ ΚΑΙ ΟΙΚΙΣΤΙΚΗ Α.Ε.  
Α. Μανωλάκη 48Τ, Αγ. Γεωργίου, 165 43, Αθήνα/Τηλ. (01) 6089050 FAX (01) 608797  
e-mail: doxiadis@doxiadis.com

**LDK** **ΛΔΚ** - ΣΥΜΒΟΥΛΟΙ ΤΕΧΝΙΚΩΝ ΚΑΙ  
ΑΝΑΠΤΥΞΙΑΚΩΝ ΕΡΓΩΝ  
ΓΡΑΦΕΙΟ ΕΠΙΧΕΙΡΗΣΕΩΝ, ΜΕΤΕΩΡΟΛΟΓΙΑΣ ΚΑΙ  
ΕΠΙΣΤΗΜΗΣ ΤΗΣ ΓΗΣ  
e-mail: [main@ldk.gr](mailto:main@ldk.gr)

ΣΤΑΔΙΟ  
ΜΕΛΕΤΗΣ :

## ΚΑΤΑΣΚΕΥΑΣΤΙΚΕΣ ΛΕΠΤΟΜΕΡΕΙΕΣ

ΤΥΡΟΣ:

ΨΕΥΔΟΡΟΦΕΣ ΛΩΡΙΔΩΝ ΑΛΟΥΜΙΝΙΟΥ  
ΤΥΠΟΣ AS 1-5

## ΤΥΠΙΚΕΣ ΤΟΜΕΣ ΛΩΡΙΔΩΝ

|               |                     |             |         |          |         |  |                |         |         |
|---------------|---------------------|-------------|---------|----------|---------|--|----------------|---------|---------|
| αριθμός αγγλ. | Ε, Α, Λ, 3, 4, 6, 5 |             |         | αριθμός  | A3      |  | ΚΑΜΑΚΑ         | 1:1     |         |
| ΜΕΤΕΤΗ:       | αριθ.               | Ε. ΜΟΥΧΑΝΗΣ | αριθμός | 05.07.96 | αριθμός |  | ΑΡΙΘΜΟΣ ΔΕΛΤΟΥ |         |         |
| ΔΕΛΤΑΙΩΣ:     | αριθ.               | Ο. ΤΟΝΕΤΟΥ  | αριθμός | 05.07.96 | αριθμός |  | αριθμός        | αριθμός | αριθμός |
| ΕΜΕΤΕΣ:       | αριθ.               | Α. ΑΡΧΟΝΟΥ  | αριθμός | 05.07.96 | αριθμός |  | S C 0 1 0 3    |         | 0 0     |

ΕΓΚΡΙΣΗ

Υπεύθυνος

ΣΦΡΑΓΙΔΑ ΜΕΛΕΤΗΤΗ

7

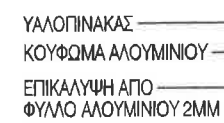
[illegible]

1. ΟΛΕΣ ΟΙ ΔΙΑΣΤΑΣΕΙΣ ΕΙΝΑΙ ΣΕ χλστ.
2. ΤΑ ΜΕΤΑΛΛΙΚΑ ΣΤΟΙΧΕΙΑ ΓΑΛΒΑΝΙΣΜΕΝΑ ΕΝ ΘΕΡΜΩ.
3. Η ΚΑΤΑΣΚΕΥΗ ΤΩΝ ΨΕΥΔΟΡΟΦΩΝ ΘΑ ΓΙΝΕΤΑΙ ΣΥΜΦΩΝΑ ΜΕ ΤΟ ΔΙΝ 18168 Τ2, ΤΟ ΔΙΝ 1055 ΚΑΙ ΤΟΝ Ν.Ε.Α.Κ ΜΕ ΟΔΙΕΘΑΙΝΟΥΣΕΣ ΠΕΡΙΜΕΤΡΙΚΕΣ ΣΥΝΔΕΞΕΙΣ ΩΣ ΠΛΩΤΗ ΚΑΤΑΣΚΕΥΗ.
4. ΟΙ ΑΝΑΡΤΗΣΕΙΣ ΤΩΝ ΨΕΥΔΟΡΟΦΩΝ ΘΑ ΕΙΝΑΙ ΣΥΜΦΩΝΕΣ ΜΕ ΣΤΑΤΙΚΟ ΥΠΟΛΟΓΙΣΜΟ ΚΑΙ ΩΣ ΕΞΗΣ:
  - α. ΓΙΑ ΟΛΕΣ ΤΙΣ ΨΕΥΔΟΡΟΦΕΣ ΕΞΩΤ. ΧΩΡΩΝ ΜΕ ΜΗ ΕΙΔΙΚΗ ΧΡΗΣΗ ΜΕ ΓΑΛΒΑΝΙΣΜΕΝΟ ΣΥΡΜΑ  $\phi 2mm$  ΣΕ ΠΙΣΤΟΠΟΙΗΜΕΝΟ ΒΥΣΜΑ ΟΡΟΦΗΣ ΜΕ ΚΡΙΚΟ ΓΙΑ ΦΟΡΤΙΑ  $< 0,15$  ΚΝ ΜΕ ΑΠΕΥΘΕΙΑΣ ΑΝΑΡΤΗΣΗ ΤΟΥ ΚΥΡΙΟΥ ΟΔΗΓΟΥ (ΟΧΙ ΡΥΘΜΙΖΟΜΕΝΗ ΑΝΑΡΤΗΣΗ)
  - β. ΓΙΑ ΟΛΕΣ ΤΙΣ ΨΕΥΔΟΡΟΦΕΣ ΕΞΩΤ. ΧΩΡΩΝ ΚΑΘΩΣ ΚΑΙ ΨΕΥΔΟΡΟΦΕΣ ΕΣΩ ΜΕ ΕΙΔΙΚΗ ΑΝΑΡΤΗΣΗ NONIUS Η ΝΤΙΖΑ ΜΕ ΣΕ ΠΙΣΤΟΠΟΙΗΜΕΝΟ ΒΥΣΜΑ ΟΡΟΦΗΣ ΓΙΑ ΦΟΡΤΙΑ  $< 0,40$  ΚΝ
  - γ. ΟΙ ΑΝΑΡΤΗΣΕΙΣ ΤΗΣ ΨΕΥΔΟΡΟΦΗΣ ΣΤΗΝ ΠΕΡΙΜΕΤΡΟ ΘΑ ΣΥΝΔΕΟΝΤΑΙ ΔΙΑΓΩΝΙΑ ΜΕ ΤΗΝ ΠΡΟΗΓΟΥΜΕΝΗ ΑΝΑΡΤΗΣΗ ΜΕ ΣΥΡΜΑ  $\phi 2mm$
  - δ. Η ΣΥΝΔΕΣΗ ΤΩΝ ΑΚΡΩΝ ΤΟΥ ΣΥΡΜΑΤΟΣ  $\phi 2mm$  ΣΤΟΥΣ ΒΡΟΧΟΥΣ ΑΝΑΡΤΗΣΗΣ (α, γ) ΘΑ ΓΙΝΕΤΑΙ ΜΕ ΤΡΙΠΛΗ ΠΕΡΙΕΛΙΞΗ ΜΗΚΟΥΣ  $< 6cm$
5. ΜΕΤΑΞΥ ΤΩΝ ΚΥΡΙΩΝ ΟΔΗΓΩΝ ΘΑ ΤΟΠΟΘΕΤΟΥΝΤΑΙ ΟΔΗΓΟΙ ΓΙΑ ΤΗΝ ΤΗΡΗΣΗ ΤΗΣ ΑΠΟΣΤΑΣΕΩΣ ΜΕΤΑΞΥ ΤΩΝ ΟΔΗΓΩΝ (DISTANCE HOLDERS) ΑΝΑ 1.80m max.
6. ΟΙ ΠΛΑΚΕΣ ΟΡΥΚΤΩΝ ΙΝΩΝ ΘΑ ΣΥΓΚΡΑΤΟΥΝΤΑΙ ΣΤΗ ΘΕΣΗ ΤΟΥΣ ΜΕ ΕΙΔΙΚΟ ΕΛΑΣΜΑ (HOLD DOWN CLIP) ΕΝΑ ΤΟΥΛΑΧΙΣΤΟΝ ΑΝΑ ΠΛΑΚΑ
7. ΟΙ ΠΥΡΑΝΤΟΧΕΣ ΨΕΥΔΟΡΟΦΕΣ ΘΑ ΕΙΝΑΙ ΠΙΣΤΟΠΟΙΗΜΕΝΕΣ ΑΠΟ ΤΟΝ ΚΑΤΑΣΚΕΥΑΣΤΗ ΤΟΥΣ ΚΑΤΑ ΔΙΝ 4102 ΚΑΙ ΑΡΙΘΜΟ ΠΙΣΤΟΠΟΙΗΤΙΚΟΥ
8. ΟΙ ΨΕΥΔΟΡΟΦΕΣ ΔΙΑΔΡΟΜΩΝ ΔΙΑΦΥΓΗΣ ΚΑΙ ΧΩΡΩΝ ΣΥΓΚΕΝΤΡΩΣΗΣ ΚΟΙΝΟΥ ΘΑ ΕΙΝΑΙ Ε90 ΑΒ ΚΑΙ ΑΠΟ ΠΛΑΝΩ ΚΑΙ ΑΠΟ ΚΑΤΩ ΚΑΙ ΘΑ ΕΙΝΑΙ ΚΛΑΣΣΕΩΣ Α2 ΚΑΤΑ ΔΙΝ 4102 ΤΟ ΥΛΙΚΟ ΤΩΝ ΠΛΑΚΩΝ ΟΡΥΚΤΩΝ ΙΝΩΝ
9. ΟΙ ΨΕΥΔΟΡΟΦΕΣ ΛΟΙΠΩΝ ΧΩΡΩΝ ΘΑ ΕΙΝΑΙ ΚΛΑΣΣΕΩΣ Β1 ΚΑΤΑ ΔΙΝ 4102 ΓΙΑ ΤΟ ΥΛΙΚΟ ΤΩΝ ΠΛΑΚΩΝ ΟΡΥΚΤΩΝ ΙΝΩΝ

**ΔΗΜΟΚΡΙΤΕΙΟ ΠΑΝΕΠΙΣΤΗΜΙΟ ΘΡΑΚΗΣ**

ΚΤΙΡΙΑΚΕΣ ΕΓΚΑΤΑΣΤΑΣΕΙΣ ΤΜΗΜΑΤΩΝ  
ΕΘΝΟΛΟΓΙΑΣ - ΙΣΤΟΡΙΑΣ ΚΑΙ ΦΙΛΟΛΟΓΙΑΣ

**ΓΡΑΦΕΙΟ ΔΟΞΙΑΔΗ**  
ΣΥΜΒΟΥΛΗ ΓΙΑ ΑΝΑΠΤΥΞΗ ΚΑΙ ΟΙΚΙΣΤΙΚΗ Α.Ε.  
Α. Μαρτυρού 47, Αγ. Παρασκευή, (15-4, ΑΘΗΝΑ) ΤΗΛ: 0107862-7494 ΟΤ: 0107862-  
4 e-mail: doxiadis@techniki.gr

**LDK ΔΔΚ - ΣΥΜΒΟΥΛΗ ΤΕΧΝΙΚΩΝ ΚΑΙ**  
**ΑΔΚ ΔΔΚ - ΑΝΑΠΤΥΞΙΑΚΩΝ ΕΡΓΩΝ**  
29, ΤΡΑΥΛΙΑΩΝ 7, (15-2, ΑΘΗΝΑ) ΤΗΛ: 0108880-744 ΟΤ: 0107881

## ΚΑΤΑΣΚΕΥΑΣΤΙΚΕΣ ΛΕΠΤΟΜΕΡΕΙΕΣ

ΛΕΠΤΟΜΕΡΕΙΑ ΟΡΟΦΗΣ ΔΙΑΔΡΟΜΟΥ ΣΥΝΔΕΣΗΣ  
ΚΤΙΡΙΟΥ ΑΙΘΟΥΣΩΝ ΜΕ ΚΤΙΡΙΑ ΓΡΑΦΕΙΩΝ

ΑΞΟΝΑΣ 7 / Ζ-Η ΕΠΙΠΕΔΟ 2

|   |   |   |   |   |   |   |   |
|---|---|---|---|---|---|---|---|
| S | C | 0 | 1 | 5 | 1 | 0 | 0 |
|---|---|---|---|---|---|---|---|

Ynnydd

ΣΦΑΓΓΙΔΑ ΜΕΛΕΤΗΤΗ



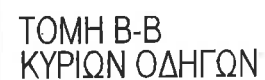

- |        |                  |
|--------|------------------|
| ΕΠΙΣΤΗ | Υπογραφή         |
|        | ΣΧΕΔΙΑΣΜΑ/ΕΠΙΣΤΗ |



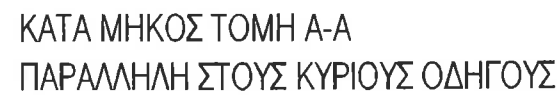

- |        |              |
|--------|--------------|
| ΕΠΙΧΩΗ | Υπογραφή     |
|        | ΣΥΜΠΛΗΡΩΣΕΙΣ |

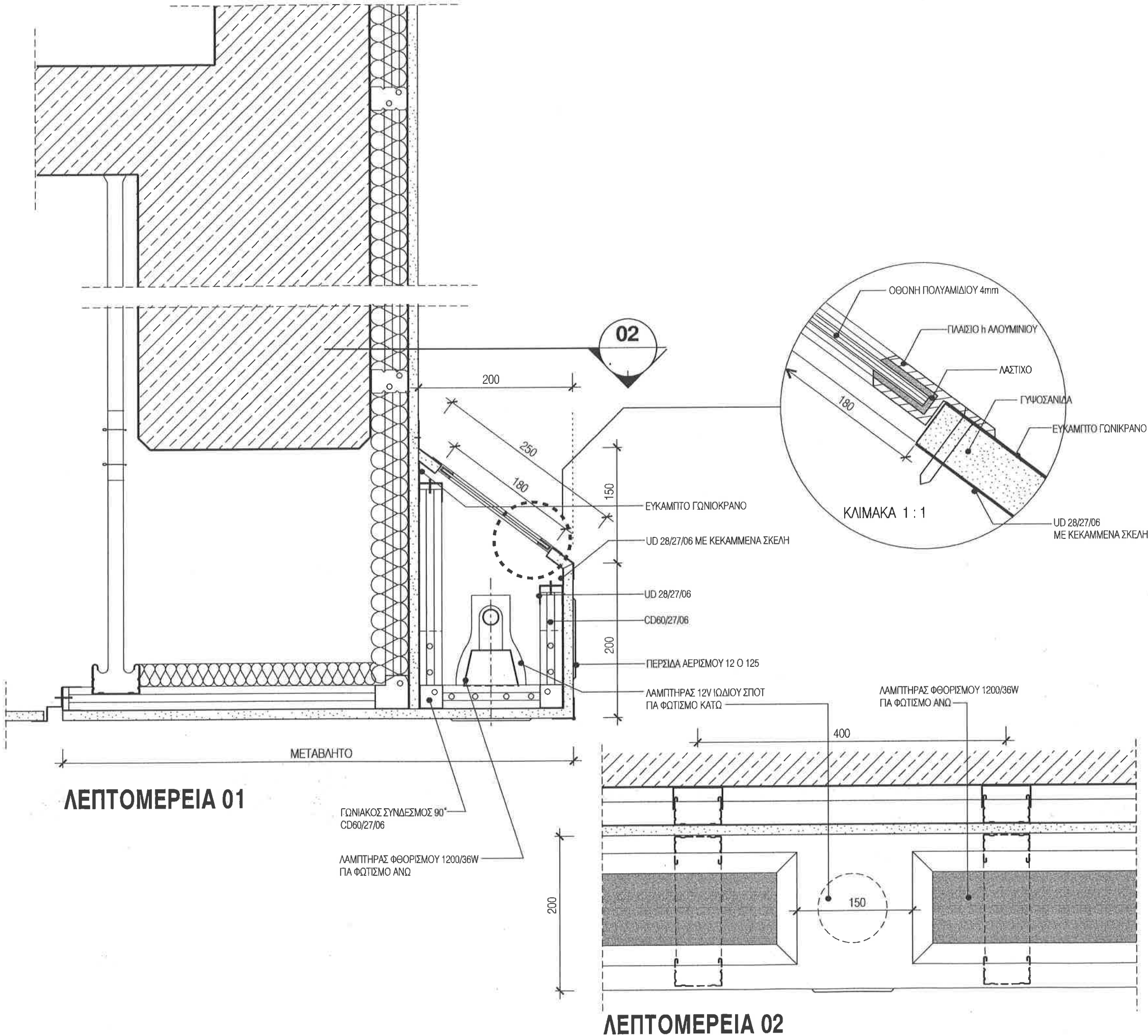

- ΣΗΜΕΙΩΣΗ :
- ΟΛΕΣ ΟΙ ΔΙΑΣΤΑΣΕΙΣ ΕΙΝΑΙ ΣΕ χλστ.
  - ΤΑ ΜΕΤΑΛΛΙΚΑ ΣΤΟΙΧΕΙΑ ΓΑΛΒΑΝΙΣΜΕΝΑ ΕΝ ΘΕΡΜΩ.
  - Η ΚΑΤΑΣΚΕΥΗ ΤΩΝ ΨΕΥΔΟΡΟΦΩΝ ΘΑ ΠΙΝΕΤΑΙ ΣΥΜΦΩΝΑ ΜΕ ΤΟ DIN 18168 T2, ΤΟ DIN 1055 ΚΑΙ ΤΟΝ Ν.Ε.Α.Κ ΜΕ ΟΛΙΣΘΑΙΝΟΥΣΕΣ ΠΕΡΙΜΕΤΡΙΚΕΣ ΣΥΝΔΕΣΕΙΣ ΩΣ ΠΛΩΤΗ ΚΑΤΑΣΚΕΥΗ.
  - ΟΙ ΑΝΑΡΤΗΣΕΙΣ ΤΩΝ ΨΕΥΔΟΡΟΦΩΝ ΘΑ ΕΙΝΑΙ ΣΥΜΦΩΝΕΣ ΜΕ ΣΤΑΤΙΚΟ ΥΠΟΛΟΓΙΣΜΟ ΚΑΙ ΩΣ ΕΞΗΣ:
    - ΓΙΑ ΟΛΕΣ ΤΙΣ ΨΕΥΔΟΡΟΦΕΣ ΕΞΩΤ. ΧΩΡΩΝ ΜΕ ΜΗ ΕΙΔΙΚΗ ΧΡΗΣΗ ΜΕ ΓΑΛΒΑΝΙΣΜΕΝΟ ΣΥΡΜΑ φ2mm ΣΕ ΠΙΣΤΟΠΟΙΗΜΕΝΟ ΒΥΣΜΑ ΟΡΟΦΗΣ ΜΕ ΚΡΙΚΟ ΓΙΑ ΦΟΡΤΙΑ <0.15 ΚΝ ΜΕ ΑΠΕΥΘΕΙΑΣ ΑΝΑΡΤΗΣΗ ΤΟΥ ΚΥΡΙΟΥ ΟΔΗΓΟΥ (ΟΧΙ ΡΥΘΜΙΖΟΜΕΝΗ ΑΝΑΡΤΗΣΗ)
    - ΓΙΑ ΟΛΕΣ ΤΙΣ ΨΕΥΔΟΡΟΦΕΣ ΕΞΩΤ. ΧΩΡΩΝ ΚΑΘΩΣ ΚΑΙ ΨΕΥΔΟΡΟΦΕΣ Ε90 ΜΕ ΕΙΔΙΚΗ ΑΝΑΡΤΗΣΗ ΝΟΝΙΟΥΣ Η ΝΤΙΖΑ Μ6 ΣΕ ΠΙΣΤΟΠΟΙΗΜΕΝΟ ΒΥΣΜΑ ΟΡΟΦΗΣ ΓΙΑ ΦΟΡΤΙΑ <0.40ΚΝ
    - ΟΙ ΑΝΑΡΤΗΣΕΙΣ ΤΗΣ ΨΕΥΔΟΡΟΦΗΣ ΣΤΗΝ ΠΕΡΙΜΕΤΡΟ ΘΑ ΣΥΝΔΕΟΝΤΑΙ ΔΙΑΓΩΝΙΑ ΜΕ ΤΗΝ ΠΡΟΗΓΟΥΜΕΝΗ ΑΝΑΡΤΗΣΗ ΜΕ ΣΥΡΜΑ φ2mm
    - Η ΣΥΝΔΕΣΗ ΤΩΝ ΑΚΡΩΝ ΤΟΥ ΣΥΡΜΑΤΟΣ φ2mm ΣΤΟΥΣ ΒΡΟΓΧΟΥΣ ΑΝΑΡΤΗΣΗΣ (α,β) ΘΑ ΠΙΝΕΤΑΙ ΜΕ ΤΡΙΠΛΗ ΠΕΡΙΕΛΙΞΗ ΜΗΚΟΥΣ <6cm
    - ΜΕΤΑΞΥ ΤΩΝ ΚΥΡΙΩΝ ΟΔΗΓΩΝ ΘΑ ΤΟΠΟΘΕΤΟΥΝΤΑΙ ΟΔΗΓΟΙ ΓΙΑ ΤΗΝ ΤΗΡΗΣΗ ΤΗΣ ΑΠΟΣΤΑΣΕΩΣ ΜΕΤΑΞΥ ΤΩΝ ΟΔΗΓΩΝ (DISTANCE HOLDERS) ΑΝΑ 1.80m max.
    - ΟΙ ΠΛΑΚΕΣ ΟΡΥΚΤΩΝ ΙΝΩΝ ΘΑ ΣΥΓΚΡΑΤΟΥΝΤΑΙ ΣΤΗ ΘΕΣΗ ΤΟΥΣ ΜΕ ΕΙΔΙΚΟ ΕΛΑΣΜΑ (HOLD DOWN CLIP) ΕΝΑ ΤΟΥΛΑΧΙΣΤΟΝ ΑΝΑ ΠΛΑΚΑ
    - ΟΙ ΠΥΡΑΝΤΟΧΕΣ ΨΕΥΔΟΡΟΦΕΣ ΘΑ ΕΙΝΑΙ ΠΙΣΤΟΠΟΙΗΜΕΝΕΣ ΑΠΟ ΤΟΝ ΚΑΤΑΣΚΕΥΑΣΤΗ ΤΟΥΣ ΚΑΤΑ DIN 4102 ΚΑΙ ΑΡΙΘΜΟ ΠΙΣΤΟΠΟΙΗΤΙΚΟΥ
    - ΟΙ ΨΕΥΔΟΡΟΦΕΣ ΔΙΑΔΡΟΜΩΝ ΔΙΑΦΥΓΗΣ ΚΑΙ ΧΩΡΩΝ ΣΥΓΚΕΝΤΡΩΣΗΣ ΚΟΙΝΟΥ ΘΑ ΕΙΝΑΙ Ε90 ΑΒ ΚΑΙ ΑΠΟ ΠΑΝΩ ΚΑΙ ΑΠΟ ΚΑΤΩ ΚΑΙ ΘΑ ΕΙΝΑΙ ΚΛΑΣΕΩΣ Α2 ΚΑΤΑ DIN 4102 ΤΟ ΥΛΙΚΟ ΤΩΝ ΠΛΑΚΩΝ ΟΡΥΚΤΩΝ ΙΝΩΝ
    - ΟΙ ΨΕΥΔΟΡΟΦΕΣ ΛΟΙΠΩΝ ΧΩΡΩΝ ΘΑ ΕΙΝΑΙ ΚΛΑΣΕΩΣ Β1 ΚΑΤΑ DIN4102 ΓΙΑ ΤΟ ΥΛΙΚΟ ΤΩΝ ΠΛΑΚΩΝ ΟΡΥΚΤΩΝ ΙΝΩΝ

ΕΡΩΤΩΤΗΣ: **ΔΗΜΟΚΡΙΤΕΙΟ ΠΑΝΕΠΙΣΤΗΜΙΟ ΘΡΑΚΗΣ**

ΕΡΓΟ: **ΚΤΙΡΙΑΚΕΣ ΕΓΚΑΤΑΣΤΑΣΕΙΣ ΤΜΗΜΑΤΩΝ ΕΘΝΟΛΟΓΙΑΣ - ΙΣΤΟΡΙΑΣ ΚΑΙ ΦΙΛΟΛΟΓΙΑΣ**

ΜΕΛΕΤΗΤΕΣ: **ΓΡΑΦΕΙΟ ΔΟΞΙΑΔΗ**  
ΣΥΜΒΟΥΛΟΙ ΓΙΑ ΑΝΑΠΤΥΞΗ ΚΑΙ ΟΙΚΙΣΤΙΚΗ Α.Ε.  
Α. Μουσίου 40/2, Αρ. Πρωτοκόλλ. 103/42, Αθήνα/Ατ. Δ/ν. 011 011055-74 FAX 011 011055  
e-mail: doxiadis@technik.gr  
**ΛΔΚ** - ΣΥΜΒΟΥΛΟΙ ΤΕΧΝΙΚΩΝ ΚΑΙ ΑΝΑΠΤΥΞΙΑΚΩΝ ΕΡΓΩΝ  
Α.Δ.Κ. 222, ΟΡΥΜΑΤΟΡΟΝΟΥ 7, 11526, Αθήνα/Ατ. Δ/ν. 011 011055-74 FAX 011 011055

ΣΤΑΔΙΟ ΜΕΛΕΤΗΣ: **ΚΑΤΑΣΚΕΥΑΣΤΙΚΕΣ ΛΕΠΤΟΜΕΡΕΙΕΣ**

ΤΙΤΛΟΣ: **ΛΕΠΤΟΜΕΡΕΙΑ ΦΩΤΙΣΜΟΥ ΥΑΛΟΣΤΑΣΙΟΥ ΟΡΟΦΗΣ**

|              |                     |            |          |                   |            |
|--------------|---------------------|------------|----------|-------------------|------------|
| αριθμ. σχεδ. | Ε, Λ, Α, 3, 4, 6, 5 | αριθμ.     | Α3       | ΚΛΙΜΑΚΑ           | 1 : 5      |
| ΜΕΛΕΤΗ:      | Σ. ΝΟΥΣΑΚΗΣ         | ημερομηνία | 11.04.00 | ΑΡΙΘΜΟΣ ΣΧΕΔΙΟΥ   |            |
| ΣΧΕΔΙΑΣΗ:    | Θ. ΤΖΑΝΕΤΟΥ         | ημερομηνία | 11.04.00 | αποφ.             |            |
| ΕΛΕΓΧΟΣ:     | Α. ΔΡΑΖΙΝΟΥ         | ημερομηνία | 11.04.00 | αποφ.             |            |
|              |                     |            |          | <b>SC 0 2 1 1</b> | <b>0 0</b> |

ΕΤΑΙΡΙΑ: **ΥΠΟΧΡΩΣΗ**  
ΣΦΡΑΓΙΔΑ ΜΕΛΕΤΗΤΗ



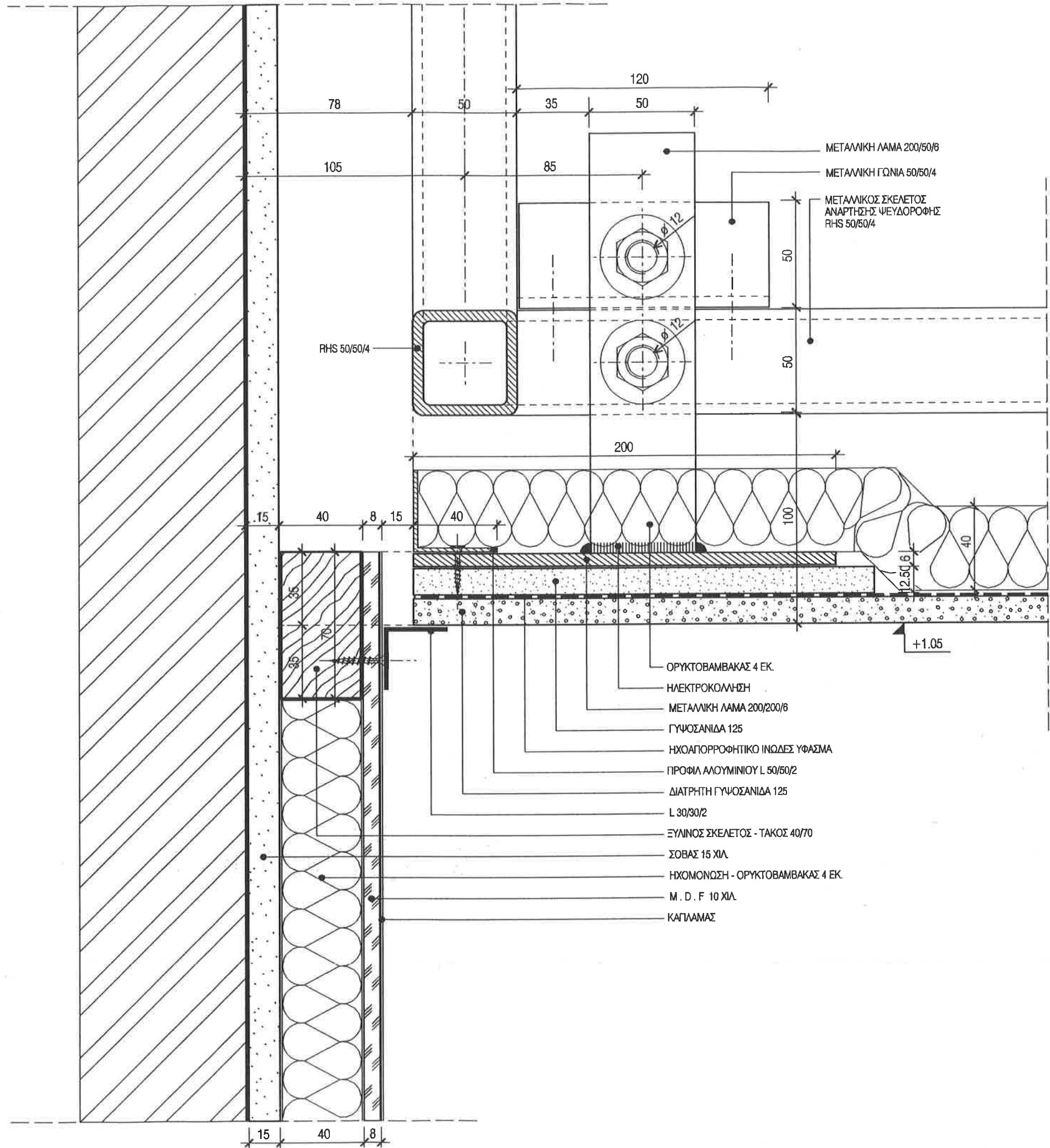

ΣΗΜΕΙΩΣΗ :

1. ΟΛΕΣ ΟΙ ΔΙΑΣΤΑΣΕΙΣ ΕΙΝΑΙ ΣΕ χλστ.

ΕΡΓΟΔΟΤΗΣ:

ΔΗΜΟΚΡΙΤΕΙΟ ΠΑΝΕΠΙΣΤΗΜΙΟ ΘΡΑΚΗΣ

ΕΡΓΟ:

ΚΤΙΡΙΑΚΕΣ ΕΓΚΑΤΑΣΤΑΣΕΙΣ ΤΜΗΜΑΤΩΝ  
ΕΘΝΟΛΟΓΙΑΣ - ΙΣΤΟΡΙΑΣ ΚΑΙ ΦΙΛΟΛΟΓΙΑΣ

ΜΕΛΕΤΗΤΕΣ:

■ ■ ■ ■ ΓΡΑΦΕΙΟ ΔΟΞΙΑΔΗ  
ΣΥΜΒΟΥΛΟΙ ΓΙΑ ΑΝΑΠΤΥΞΗ ΚΑΙ ΟΙΚΙΣΤΙΚΗ Α.Ε.  
Α ΜΕΛΟΣ Ε.Ε., Αρ. Πρωτοκόλλ. 105-42, Αθήνα, 07/03/2008-24.04.2008  
e-mail: doxiadis@technika.gr

■ ■ ■ ■ ΛΔΚ ΛΔΚ - ΣΥΜΒΟΥΛΟΙ ΤΕΧΝΙΚΩΝ ΚΑΙ  
ΑΝΑΠΤΥΞΙΑΚΩΝ ΕΡΓΩΝ  
ΛΔΚ ■ ΣΠ. ΤΡΑΝΚΑΛΑΚΗΣ 7, 11527, Αθήνα, 07/03/2008-24.04.2008

ΣΤΑΔΙΟ

ΜΕΛΕΤΗΣ :

ΚΑΤΑΣΚΕΥΑΣΤΙΚΕΣ ΛΕΠΤΟΜΕΡΕΙΕΣ

ΤΙΤΛΟΣ:

ΑΜΦΙΘΕΑΤΡΟ  
ΛΕΠΤΟΜΕΡΕΙΑ ΕΝΩΣΗΣ ΨΕΥΔΟΡΟΦΗΣ  
ΜΕ ΤΟ ΤΕΛΕΙΩΜΑ ΤΟΙΧΟΥ  
ΤΟΜΗ

|               |                     |            |          |                 |                      |
|---------------|---------------------|------------|----------|-----------------|----------------------|
| αριθμός έργου | Ε, Λ, Α, 3, 4, 6, 5 | αριθμός    | Α3       | κλίμακα         | 1:2                  |
| ΜΕΛΕΤΗ:       | Σ. ΠΕΤΡΟΠΟΥΛΟΥ      | πρωτόκολλο | 11.04.00 | αριθμός σχεδίου | ΑΡΧΙΤΕΚΤΟΝΙΚΟ ΣΧΕΔΙΟ |
| ΣΥΝΔΡΑΣΗ:     | Η. ΠΡΕΒΕΡΜΕΝΟΣ      | πρωτόκολλο | 11.04.00 | αριθμός         | SC0401               |
| ΕΚΣΤΡΟΣ:      | Α. ΠΡΕΒΕΡΜΕΝΟΣ      | πρωτόκολλο | 11.04.00 | αριθμός         | 00                   |

ΕΓΚΡΙΣΗ

Υπογραφή

ΣΦΡΑΓΙΔΑ ΜΕΛΕΤΗΤΗ



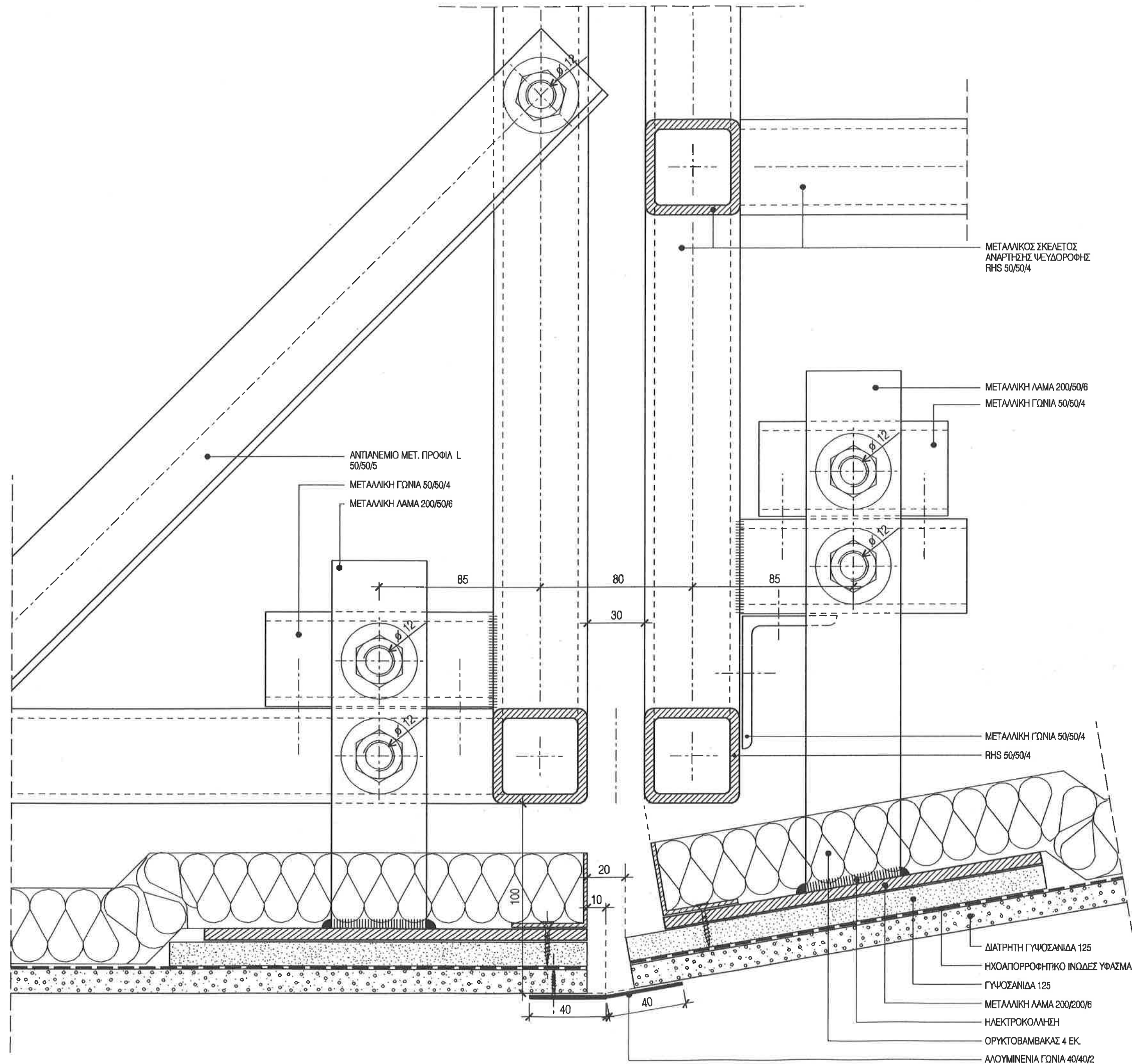

# ΣΗΜΕΙΩΣΗ :

1. ΟΛΕΣ ΟΙ ΔΙΑΣΤΑΣΕΙΣ ΕΙΝΑΙ ΣΕ χλστ.

ΕΡΓΟΔΟΤΗΣ:

ΔΗΜΟΚΡΙΤΕΙΟ ΠΑΝΕΠΙΣΤΗΜΙΟ ΘΡΑΚΗΣ

ΕΡΓΟ:

ΚΤΙΡΙΑΚΕΣ ΕΓΚΑΤΑΣΤΑΣΕΙΣ ΤΜΗΜΑΤΩΝ  
ΕΘΝΟΛΟΓΙΑΣ - ΙΣΤΟΡΙΑΣ ΚΑΙ ΦΙΛΟΛΟΓΙΑΣ

ΜΕΛΕΤΗΤΕΣ:

**ΓΡΑΦΕΙΟ ΔΟΞΙΑΔΗ**  
ΣΥΜΒΟΥΛΟΙ ΓΙΑ ΑΝΑΠΤΥΞΗ ΚΑΙ ΟΙΚΙΣΤΙΚΗ Α.Ε.  
Α. Δοξιάδης, Α. Γ. Γεωργιάδης, Α. Δ. Δοξιάδης, Α. Δ. Δοξιάδης, Α. Δ. Δοξιάδης  
Ε-MAIL: doxiadis@doxiadis.gr

**LDK AΔK** - ΣΥΜΒΟΥΛΟΙ ΤΕΧΝΙΚΩΝ ΚΑΙ  
ΑΝΑΠΤΥΞΙΑΚΩΝ ΕΡΓΩΝ  
Α. Δ. Κ. ΣΥΛΛΕΓΜΕΝΟΙ 2, 115 61, ΑΘΗΝΑ, ΤΗΛ: 210 6111111 FAX: 210 6111111

ΣΤΑΘΟ  
ΜΕΛΕΤΗΣ:

ΚΑΤΑΣΚΕΥΑΣΤΙΚΕΣ ΛΕΠΤΟΜΕΡΕΙΕΣ

ΤΙΤΛΟΣ:

ΑΜΦΙΘΕΑΤΡΟ  
ΛΕΠΤΟΜΕΡΕΙΑ ΑΡΜΟΥ ΨΕΥΔΟΡΟΦΗΣ  
ΤΟΜΗ

|           |                     |          |          |                      |     |
|-----------|---------------------|----------|----------|----------------------|-----|
| ΚΑΔ       | Ε, Α, Α, 3, 4, 6, 5 | ΚΑΔ      | A3       | ΚΑΔ                  | 1:2 |
| ΜΕΛΕΤΗ:   | Τ. ΓΕΩΡΓΙΑΔΟΥ       | ΜΕΛΕΤΗ   | 11.04.00 | ΑΡΧΙΤΕΚΤΟΝΙΚΟ ΣΧΕΔΙΟ |     |
| ΣΧΕΔΙΑΣΗ: | Α. ΔΟΞΙΑΔΗΣ         | ΣΧΕΔΙΑΣΗ | 11.04.00 | SC0402               | 0.0 |
| ΕΛΕΓΧΟΣ:  | Α. ΔΟΞΙΑΔΗΣ         | ΕΛΕΓΧΟΣ  | 11.04.00 |                      |     |

ΕΓΚΡΙΣΗ:

Υπογραφή

ΣΦΡΑΓΙΔΑ ΜΕΛΕΤΗΤΗ

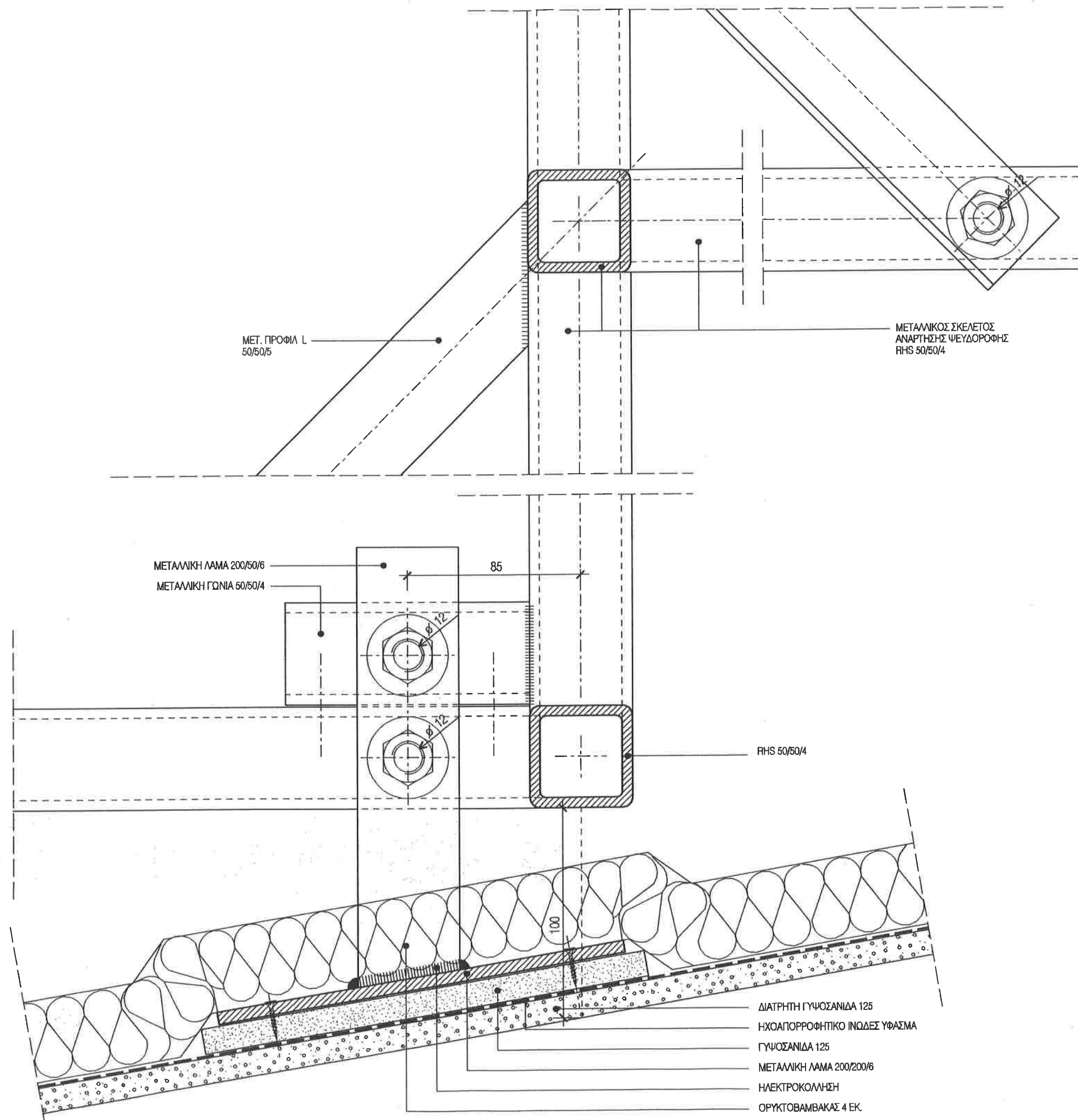

ΣΗΜΕΙΩΣΗ:  
1. ΟΛΕΣ ΟΙ ΔΙΑΣΤΑΣΕΙΣ ΕΙΝΑΙ ΣΕ ΧΛΩ.

ΕΡΓΑΣΙΕΣ:  
**ΔΗΜΟΚΡΙΤΕΙΟ ΠΑΝΕΠΙΣΤΗΜΙΟ ΘΡΑΚΗΣ**

ΕΡΓΟ:  
**ΚΤΙΡΙΑΚΕΣ ΕΓΚΑΤΑΣΤΑΣΕΙΣ ΤΜΗΜΑΤΩΝ  
ΕΘΝΟΛΟΓΙΑΣ - ΙΣΤΟΡΙΑΣ ΚΑΙ ΦΙΛΟΛΟΓΙΑΣ**

ΜΕΛΕΤΗΤΕΣ:  
**ΓΡΑΦΕΙΟ ΔΟΞΙΑΔΗ**  
ΣΥΜΒΟΥΛΟΙ ΓΙΑ ΑΝΑΠΤΥΞΗ ΚΑΙ ΟΙΚΙΣΤΙΚΗ Α.Ε.  
Διεύθυνση: 407, Αλ. Πατριάρχου, 115 26, Αθήνα, Τηλ: 210 6600 74 75, 61 61 61 61 61 61  
e-mail: doxiadis@techtink.gr  
**ΛΔΚ ΛΔΚ** - ΣΥΜΒΟΥΛΟΙ ΤΕΧΝΙΚΩΝ ΚΑΙ  
ΑΝΑΠΤΥΞΙΑΚΩΝ ΕΡΓΩΝ  
Δ.Δ.Κ. ΣΕΛ. ΣΥΜΒΟΥΛΟΙ ΤΕΧΝΙΚΩΝ ΚΑΙ ΑΝΑΠΤΥΞΙΑΚΩΝ ΕΡΓΩΝ

ΣΤΑΘΙΟ ΜΕΛΕΤΗΣ:  
**ΚΑΤΑΣΚΕΥΑΣΤΙΚΕΣ ΛΕΠΤΟΜΕΡΕΙΕΣ**

ΤΙΤΛΟΣ:  
**ΑΜΦΙΘΕΑΤΡΟ  
ΛΕΠΤΟΜΕΡΕΙΑ ΑΝΑΡΤΗΣΗΣ ΨΕΥΔΟΡΟΦΗΣ  
ΤΟΜΗ**

|           |                |          |     |               |     |
|-----------|----------------|----------|-----|---------------|-----|
| ΚΩΔΙΚΟΣ   | Ε,Λ,Λ,3,4,6,5  | ΚΑΔ      | A3  | ΚΩΔΙΚΟΣ       | 1:2 |
| ΜΕΛΕΤΗ:   | Τ.ΕΡΩΤΕΣΟΥ     | 11.04.00 | ΚΑΔ | ΑΡΧΙΤΕΚΤΟΝΙΚΗ |     |
| ΣΧΕΔΙΑΣΗ: | Η.ΠΡΕΣΛΑΚΙΩΝΟΥ | 11.04.00 | ΚΑΔ | ΑΡΧΙΤΕΚΤΟΝΙΚΗ |     |
| ΕΛΕΓΧΟΣ:  | Α.ΒΡΑΝΚΟΥ      | 11.04.00 | ΚΑΔ | ΑΡΧΙΤΕΚΤΟΝΙΚΗ |     |

ΕΥΧΡΙΣΤΙΑ  
ΣΥΝΤΑΞΑΝΤΕΣ/ΕΥΧΡΙΣΤΙΑ



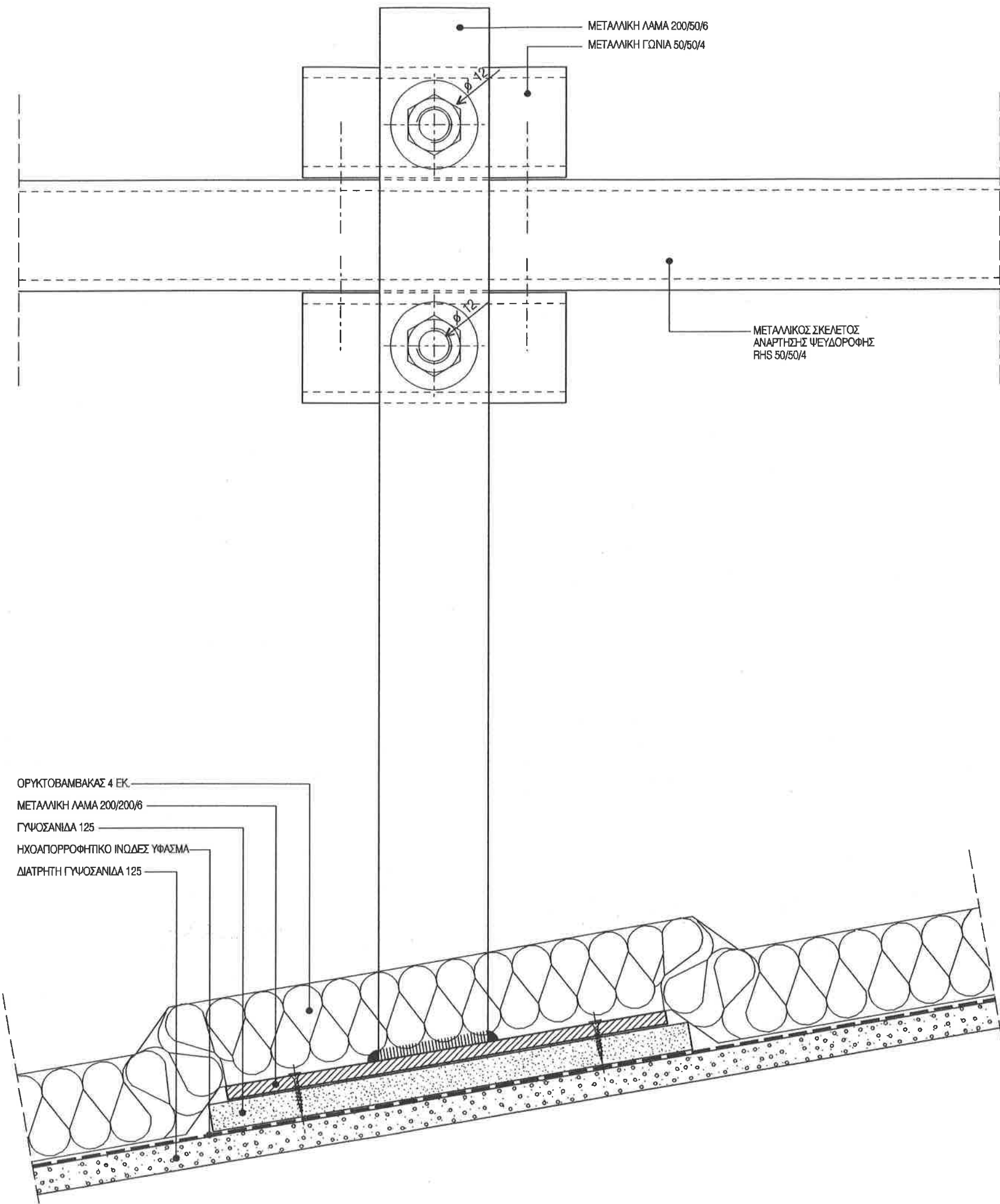

ΣΗΜΕΙΩΣΗ :

1. ΟΛΕΣ ΟΙ ΔΙΑΣΤΑΣΕΙΣ ΕΙΝΑΙ ΣΕ Χλστ.

|                    |   |          |                     |
|--------------------|---|----------|---------------------|
| ΕΡΓΟΔΟΤΗΣ:         | ΔΗΜΟΚΡΙΤΕΙΟ ΠΑΝΕΠΙΣΤΗΜΙΟ ΘΡΑΚΗΣ   |          |                     |
| ΕΡΓΟ:              | ΚΤΙΡΙΑΚΕΣ ΕΓΚΑΤΑΣΤΑΣΕΙΣ ΤΜΗΜΑΤΩΝ<br>ΕΘΝΟΛΟΓΙΑΣ - ΙΣΤΟΡΙΑΣ ΚΑΙ ΦΙΛΟΛΟΓΙΑΣ  |          |                     |
| ΜΕΛΕΤΗΤΕΣ:         | <div>■ ■ ■ ■ ΓΡΑΦΕΙΟ ΔΟΞΙΑΔΗ<br/>ΣΥΜΒΟΥΛΟΙ ΓΙΑ ΑΝΑΠΤΥΞΗ ΚΑΙ ΟΙΚΙΣΤΙΚΗ Α.Ε.<br/>Α. Δοξιάδης, Δ.Ε. Δ. Δοξιάδης, Δ.Ε. Δοξιάδης, Δ.Ε. Δοξιάδης, Δ.Ε. Δοξιάδης<br/>e-mail: doxiadis@doxiadis.gr</div> <div>■ ■ ■ ■ ΛΔΚ ΛΔΚ - ΣΥΜΒΟΥΛΟΙ ΤΕΧΝΙΚΩΝ ΚΑΙ<br/>ΑΝΑΠΤΥΞΙΑΚΩΝ ΕΡΓΩΝ<br/>ΛΔΚ ΛΔΚ 115 ΤΡΥΦΙΛΩΝΟΣ 7, 115 01, ΑΘΗΝΑ, ΤΗΛ: 210 611 1111, FAX: 210 611 1111</div> |          |                     |
| ΣΤΑΔΙΟ<br>ΜΕΛΕΤΗΣ: | ΚΑΤΑΣΚΕΥΑΣΤΙΚΕΣ ΛΕΠΤΟΜΕΡΕΙΕΣ  |          |                     |
| ΤΙΤΛΟΣ:            | ΑΜΦΙΘΕΑΤΡΟ<br>ΛΕΠΤΟΜΕΡΕΙΑ ΑΝΑΡΤΗΣΗΣ ΨΕΥΔΟΡΟΦΗΣ<br>ΤΟΜΗ  |          |                     |
| κλίμακα:           | Ε, Α, Β, 3, 4, 6, 5   | αριθμ.   | Α3 ΚΑΘΑΡΑ 1:2       |
| ΜΕΛΕΤΗ:            | Τ. ΕΡΥΘΡΕΙΟΥ  | 11.04.00 | ΑΡΙΘΜΟΣ ΣΧΕΔΙΟΥ     |
| ΣΧΕΔΙΑΣΗ:          | Η. ΚΡΕΜΑΝΤΣΙΣ   | 11.04.00 | αριθμ.              |
| ΕΛΕΓΧΟΣ:           | Α. ΜΥΡΩΝΙΟΥ   | 11.04.00 | αριθμ.              |
| ΕΓΚΡΙΣΗ:           | Υπογραφή  |          |                     |
|                    |   |          | ΧΡΗΜΑΤΙΣΜΟΣ ΜΕΛΕΤΗΣ |

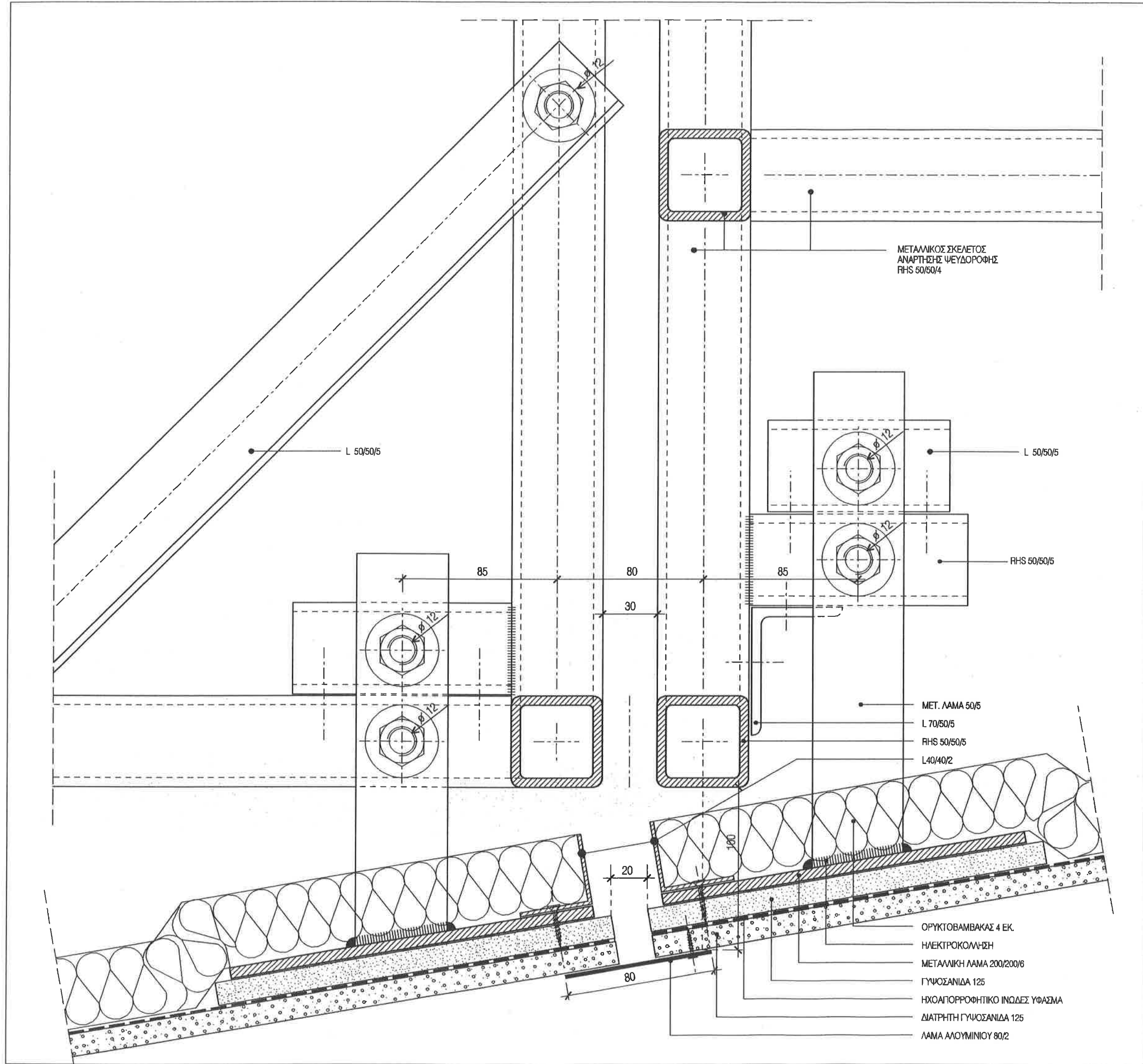

ΣΗΜΕΙΩΣΗ :

1. ΟΛΕΣ ΟΙ ΔΙΑΣΤΑΣΕΙΣ ΕΙΝΑΙ ΣΕ χλστ.

ΕΡΓΟΔΟΤΗΣ: **ΔΗΜΟΚΡΙΤΕΙΟ ΠΑΝΕΠΙΣΤΗΜΙΟ ΘΡΑΚΗΣ**

ΕΡΓΟ: **ΚΤΙΡΙΑΚΕΣ ΕΓΚΑΤΑΣΤΑΣΕΙΣ ΤΜΗΜΑΤΩΝ  
ΕΘΝΟΛΟΓΙΑΣ - ΙΣΤΟΡΙΑΣ ΚΑΙ ΦΙΛΟΛΟΓΙΑΣ**

ΜΕΛΕΤΗΤΕΣ: **ΓΡΑΦΕΙΟ ΔΟΞΙΑΔΗ**  
ΣΥΜΒΟΥΛΟΙ ΓΙΑ ΑΝΑΠΤΥΞΗ ΚΑΙ ΟΙΚΙΣΤΙΚΗ Α.Ε.  
Α. ΔΟΞΙΑΔΗΣ, Γ. Δ. ΔΟΞΙΑΔΗΣ, Π. Δ. ΔΟΞΙΑΔΗΣ, Π. Δ. ΔΟΞΙΑΔΗΣ, Π. Δ. ΔΟΞΙΑΔΗΣ  
Δ. ΔΟΞΙΑΔΗΣ  
**Λ. Δ. Κ. Α. Δ. Κ.** - ΣΥΜΒΟΥΛΟΙ ΤΕΧΝΙΚΩΝ ΚΑΙ  
ΑΝΑΠΤΥΣΙΑΚΩΝ ΕΡΓΩΝ  
Δ. ΔΟΞΙΑΔΗΣ, Γ. Δ. ΔΟΞΙΑΔΗΣ, Π. Δ. ΔΟΞΙΑΔΗΣ, Π. Δ. ΔΟΞΙΑΔΗΣ, Π. Δ. ΔΟΞΙΑΔΗΣ

ΣΤΑΔΙΟ ΜΕΛΕΤΗΣ: **ΚΑΤΑΣΚΕΥΑΣΤΙΚΕΣ ΛΕΠΤΟΜΕΡΕΙΕΣ**

ΤΙΤΛΟΣ: **ΑΜΦΙΘΕΑΤΡΟ  
ΛΕΠΤΟΜΕΡΕΙΑ ΑΡΜΟΥ ΨΕΥΔΟΡΟΦΗΣ  
ΤΟΜΗ**

|           |                     |          |         |                    |            |
|-----------|---------------------|----------|---------|--------------------|------------|
| αριθμός   | Ε, Λ, Α, 3, 4, 6, 5 | αριθμός  | Α3      | ΚΥΜΑΝΑ             | 1:2        |
| ΜΕΛΕΤΗ:   | Τ. ΔΟΞΙΑΔΗΣ         | 11.04.00 | αριθμός | ΑΡΙΘΜΟΣ ΣΧΕΔΙΟΥ    |            |
| ΣΧΕΔΙΑΣΗ: | Η. ΔΟΞΙΑΔΗΣ         | 11.04.00 | αριθμός | αριθμός            | αριθμός    |
| ΕΛΕΓΧΟΣ:  | Α. ΔΟΞΙΑΔΗΣ         | 11.04.00 | αριθμός | <b>S C 0 4 0 5</b> | <b>0 0</b> |

ΕΓΚΡΙΣΗ:   
Υπογραφή:   
ΣΦΡΑΓΙΔΑ ΜΕΛΕΤΗΤΗ

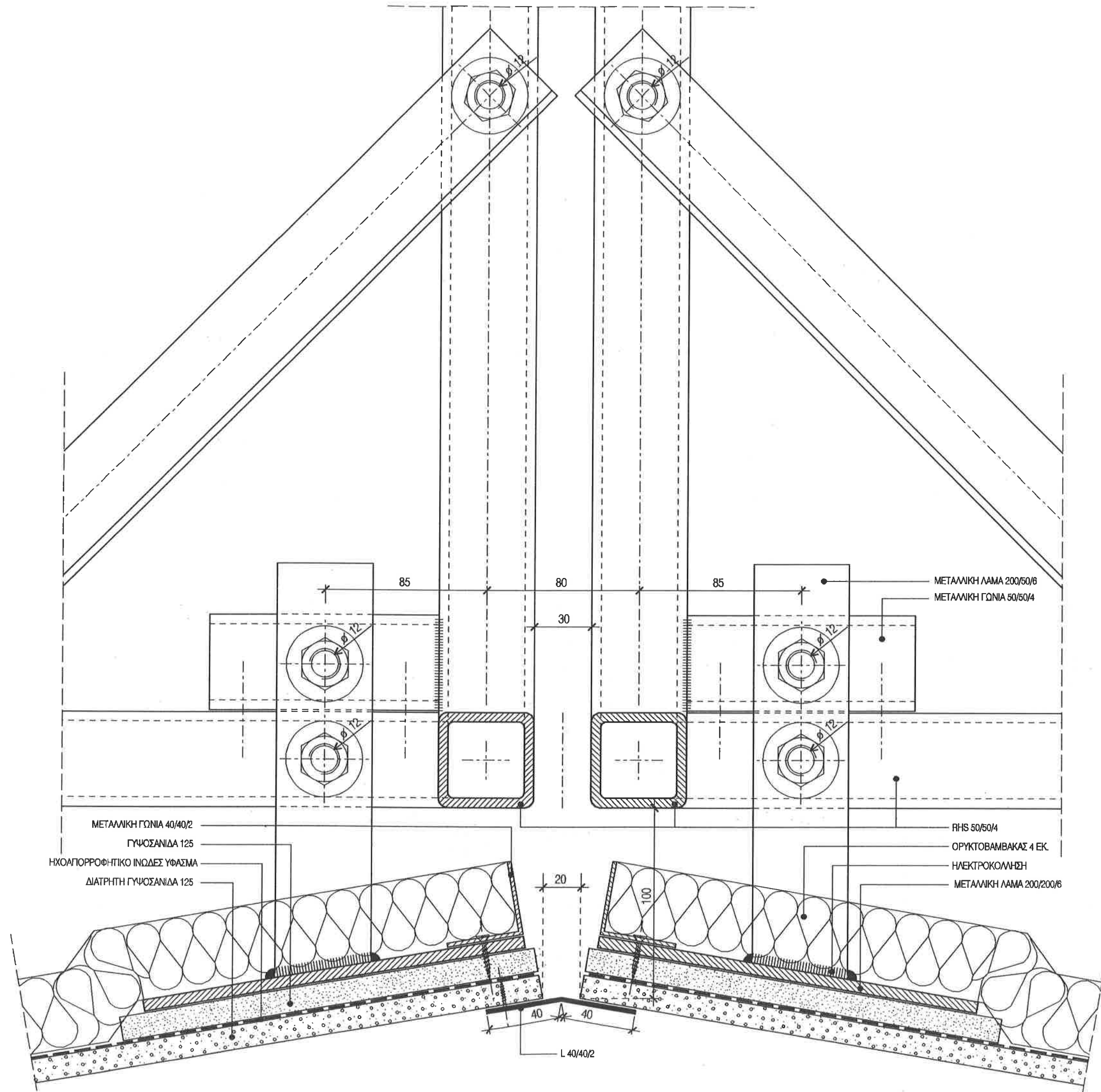

ΣΗΜΕΙΩΣΗ :  
1. ΟΛΕΣ ΟΙ ΔΙΑΣΤΑΣΕΙΣ ΕΙΝΑΙ ΣΕ χλστ.

|                 |   |       |          |                 |     |
|-----------------|---|-------|----------|-----------------|-----|
| ΕΡΓΟΔΟΤΗΣ:      | ΔΗΜΟΚΡΙΤΕΙΟ ΠΑΝΕΠΙΣΤΗΜΙΟ ΘΡΑΚΗΣ   |       |          |                 |     |
| ΕΡΓΟ:           | ΚΤΙΡΙΑΚΕΣ ΕΓΚΑΤΑΣΤΑΣΕΙΣ ΤΜΗΜΑΤΩΝ<br>ΕΘΝΟΛΟΓΙΑΣ - ΙΣΤΟΡΙΑΣ ΚΑΙ ΦΙΛΟΛΟΓΙΑΣ  |       |          |                 |     |
| ΜΕΛΕΤΗΤΕΣ:      | <div>■ ■ ■ ΓΡΑΦΕΙΟ ΔΟΞΙΑΔΗ</div> <div>■ ■ ■ ΣΥΜΒΟΥΛΟΙ ΓΙΑ ΑΝΑΠΤΥΞΗ ΚΑΙ ΟΙΚΙΣΤΙΚΗ Α.Ε.</div> <div>■ ■ ■ Α. Δοξιάδης, ΔΕΥ. ΠΡΟΫΠΟΛΟΓ. ΚΑΙ ΔΙΕΥΘΥΝΣΗ ΕΡΓΩΝ (ΕΠΙΧΕΙΡΗΣΙΑΚΟ ΠΡΟΓΡΑΜΜΑ ΕΣΠΑ 2014-2020)</div> <div>■ ■ ■ Δ. ΜΕΛΙΤΑ, ΔΙΕΥΘΥΝΤΗΣ ΤΕΧΝΙΚΩΝ ΕΡΓΩΝ</div> <div>■ ■ ■ Λ. Δ. Κ. - ΣΥΜΒΟΥΛΟΙ ΤΕΧΝΙΚΩΝ ΚΑΙ</div> <div>■ ■ ■ Α. Δ. Κ. - ΣΥΜΒΟΥΛΟΙ ΤΕΧΝΙΚΩΝ ΕΡΓΩΝ</div> <div>■ ■ ■ ΣΤΕΛΙΟΣ ΠΑΠΑΝΔΡΟΥ, 113 ΕΛ. ΑΣΙΑΝΤΡΑ, 570 00 ΠΑΤΡΑΣ, 26110 10011</div> |       |          |                 |     |
| ΣΤΑΔΙΟ ΜΕΛΕΤΗΣ: | ΚΑΤΑΣΚΕΥΑΣΤΙΚΕΣ ΛΕΠΤΟΜΕΡΕΙΕΣ  |       |          |                 |     |
| ΤΙΤΛΟΣ:         | ΑΜΦΙΘΕΑΤΡΟ<br>ΛΕΠΤΟΜΕΡΕΙΑ ΑΡΜΟΥ ΨΕΥΔΟΡΟΦΗΣ<br>ΤΟΜΗ  |       |          |                 |     |
| ΚΑΔΕ            | Ε, Λ, Λ, 3, 4, 6, 5   | ΚΑΔΕ  | Α3       | ΚΑΔΕ            | 1:2 |
| ΜΕΛΕΤΗ:         | Τ. ΕΡΩΤΕΣΟΥ   | ΗΜΕΡΑ | 11.04.00 | ΑΡΙΘΜΟΣ ΣΧΕΔΙΟΥ |     |
| ΣΧΕΔΙΑΣΗ:       | Η. ΚΡΕΜΑΝΤΕΣ  | ΗΜΕΡΑ | 11.04.00 | ΚΑΔΕ            |     |
| ΕΛΕΓΧΟΣ:        | Α. ΘΥΛΙΟΥ   | ΗΜΕΡΑ | 11.04.00 | ΚΑΔΕ            |     |
| ΕΓΚΡΙΣΗ         | <div>SC040600</div> <div>ΣΦΡΑΓΙΔΑ ΜΕΛΕΤΗΤΗ</div>  |       |          |                 |     |

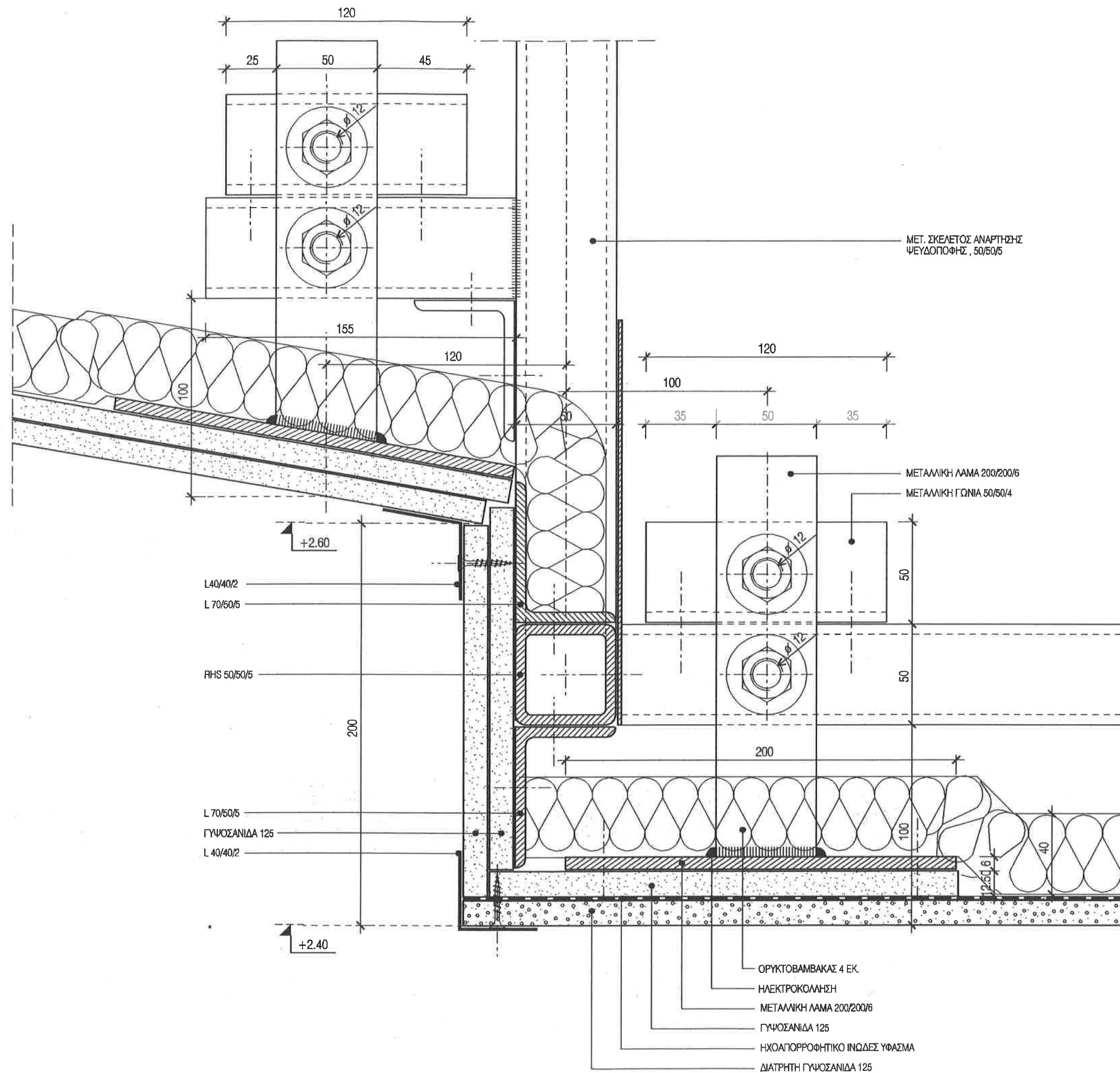

ΣΗΜΕΙΩΣΗ :

1. ΟΛΕΣ ΟΙ ΔΙΑΣΤΑΣΕΙΣ ΕΙΝΑΙ ΣΕ χλστ.

ΕΡΩΔΩΝ:

ΔΗΜΟΚΡΙΤΕΙΟ ΠΑΝΕΠΙΣΤΗΜΙΟ ΘΡΑΚΗΣ

ΕΡΓΟ:

ΚΤΙΡΙΑΚΕΣ ΕΓΚΑΤΑΣΤΑΣΕΙΣ ΤΜΗΜΑΤΩΝ  
ΕΘΝΟΛΟΓΙΑΣ - ΙΣΤΟΡΙΑΣ ΚΑΙ ΦΙΛΟΛΟΓΙΑΣ

ΜΕΛΕΤΗΤΕΣ:

■ ■ ■ ■ ■ ΓΡΑΦΕΙΟ ΔΟΞΙΑΔΗ  
ΣΥΜΒΟΥΛΟΙ ΓΙΑ ΑΝΑΠΤΥΞΗ ΚΑΙ ΟΙΚΙΣΤΙΚΗ Α.Ε.  
Α. ΜΑΡΤΙΝΙΔΗΣ, Α.Ε. ΤΕΧΝΙΚΗ, ΠΕΔ. ΑΡΧΙΤΕΚΤΟΝΙΚΗ, ΕΡΕΥΝΗΤΙΚΟ-ΕΚΠΑΙΔΕΥΤΙΚΗ ΕΡΕΥΝΑ  
Α. ΜΑΡΤΙΝΙΔΗΣ, Α.Ε. ΤΕΧΝΙΚΗ, ΠΕΔ. ΑΡΧΙΤΕΚΤΟΝΙΚΗ, ΕΡΕΥΝΗΤΙΚΟ-ΕΚΠΑΙΔΕΥΤΙΚΗ ΕΡΕΥΝΑ

■ ■ ■ ■ ■ LDK AΔK - ΣΥΜΒΟΥΛΟΙ ΤΕΧΝΙΚΩΝ ΚΑΙ  
ΑΝΑΠΤΥΞΙΑΚΩΝ ΕΡΓΩΝ  
Α. Δ. Κ. 111, ΤΗΛΕΦΩΝΟ 111, Τ.Κ. 111, ΑΘΗΝΑ, ΕΡΕΥΝΗΤΙΚΟ-ΕΚΠΑΙΔΕΥΤΙΚΗ ΕΡΕΥΝΑ

ΣΤΑΔΙΟ  
ΜΕΛΕΤΗΣ:

ΚΑΤΑΣΚΕΥΑΣΤΙΚΕΣ ΛΕΠΤΟΜΕΡΕΙΕΣ

ΤΙΤΛΟΣ:

ΑΜΦΙΘΕΑΤΡΟ  
ΛΕΠΤΟΜΕΡΕΙΑ ΑΝΑΡΤΗΣΗΣ ΨΕΥΔΟΡΟΦΗΣ  
ΤΟΜΗ

|           |               |          |                 |     |
|-----------|---------------|----------|-----------------|-----|
| ΕΛΛΗΝΙΚΗ  | Ε.Λ.Λ.3.4.6.5 | Α3       | ΚΩΔΙΚΑΣ         | 1:2 |
| ΜΕΛΕΤΗ:   | Γ. ΚΟΥΡΟΥΜΠΟΥ | 11.04.00 | ΑΡΙΘΜΟΣ ΣΧΕΔΙΟΥ |     |
| ΣΧΕΔΙΑΣΗ: | Η. ΚΟΥΡΟΥΜΠΟΥ | 11.04.00 |                 |     |
| ΕΛΕΓΧΟΣ:  | Α. ΚΟΥΡΟΥΜΠΟΥ | 11.04.00 | SC0407          | 00  |

ΕΓΚΡΙΣΗ:

Υπογραφή

ΣΦΡΑΓΙΔΑ ΜΕΛΕΤΗΤΗ



## ΣΗΜΕΙΩΣΗ :

1. ΟΛΕΣ ΟΙ ΔΙΑΣΤΑΣΕΙΣ ΕΙΝΑΙ ΣΕ χλστ.

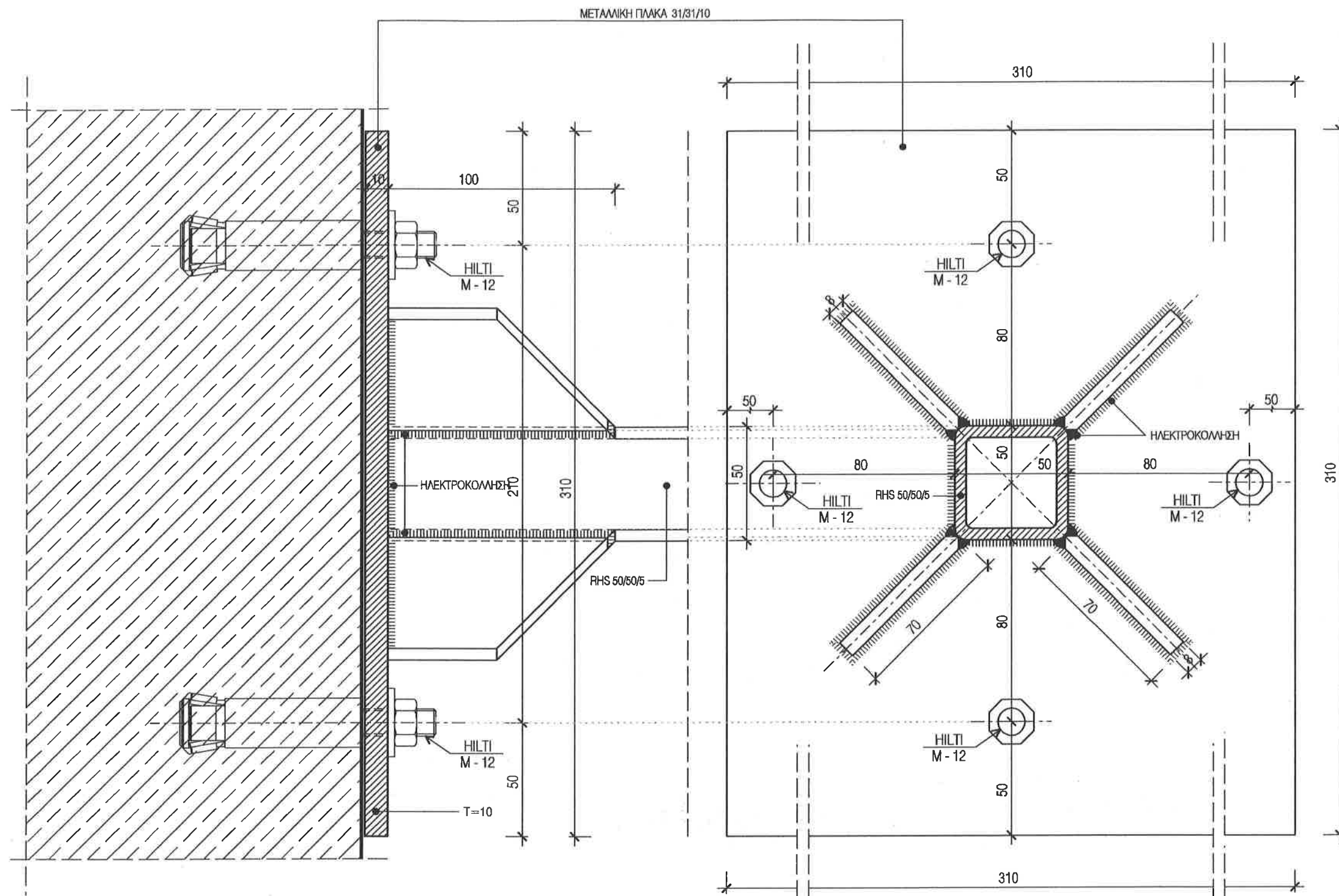

ΤΟΜΗ

ΚΑΤΟΨΗ

ΕΡΓΑΣΤΗΡΙΟ:

ΔΗΜΟΚΡΙΤΕΙΟ ΠΑΝΕΠΙΣΤΗΜΙΟ ΘΡΑΚΗΣ

ΕΡΓΟ:

ΚΤΙΡΙΑΚΕΣ ΕΓΚΑΤΑΣΤΑΣΕΙΣ ΤΜΗΜΑΤΩΝ  
ΕΘΝΟΛΟΓΙΑΣ - ΙΣΤΟΡΙΑΣ ΚΑΙ ΦΙΛΟΛΟΓΙΑΣ

ΜΕΛΕΤΗΤΕΣ:

**ΓΡΑΦΕΙΟ ΔΟΣΙΑΔΗ**  
ΣΥΜΒΟΥΛΟΙ ΓΙΑ ΑΝΑΠΤΥΞΗ ΚΑΙ ΟΙΚΙΣΤΙΚΗ Α.Ε.  
Δ. Δοσιάδης & Α. Γ. Παπαδόπουλος, 100 & 101, Αδωνιδίου (Παλιό Στάδιο) 540 06  
e-mail: dosiadis@technik.gr**LDK AAK** - ΣΥΜΒΟΥΛΟΙ ΤΕΧΝΙΚΩΝ ΚΑΙ  
ΑΝΑΠΤΥΞΙΑΚΩΝ ΕΡΓΩΝ  
**ΑΔΚ** ΣΠ. ΤΡΑΚΑΛΟΠΟΥΛΟΣ 2, 115 26, ΑΘΗΝΑ ΤΗΛ 210 6110000 FAX 210 6110001ΣΤΑΔΙΟ  
ΜΕΛΕΤΗΣ:

ΚΑΤΑΣΚΕΥΑΣΤΙΚΕΣ ΛΕΠΤΟΜΕΡΕΙΕΣ

ΤΙΤΛΟΣ:

ΑΜΦΙΘΕΑΤΡΟ 140 ΑΤΟΜΩΝ  
ΛΕΠΤΟΜΕΡΕΙΑ ΑΝΑΡΤΗΣΗΣ  
ΜΕΤ. ΣΚΕΛΕΤΟΥ ΨΕΥΔΟΡΟΦΗΣ  
ΚΑΤΟΨΗ - ΤΟΜΗ

|           |                     |          |                      |     |
|-----------|---------------------|----------|----------------------|-----|
| ΕΛΛΑΔΑ    | Ε, Λ, Α, 3, 4, 6, 5 | Α3       | ΚΑΛΩΝ                | 1:2 |
| ΜΕΛΕΤΗ:   | Τ. ΕΡΩΤΕΣΟΥ         | 11.04.00 | ΑΡΧΙΤΕΚΤΟΝΙΚΟ ΣΧΕΔΙΟ |     |
| ΣΧΕΔΙΑΣΗ: | Ν. ΚΡΕΜΑΝΙΩΤΗΣ      | 11.04.00 |                      |     |
| ΕΛΕΓΧΟΣ:  | Α. ΠΡΩΤΟΥ           | 11.04.00 |                      |     |
| SC0408    |                     |          |                      | 0,0 |

ΕΥΡΩΠΗ

ΥΠΟΛΟΓΗ

ΣΦΡΑΓΙΔΑ ΜΕΛΕΤΗΤΗ

## ΣΗΜΕΙΩΣΗ :

1. ΟΛΕΣ ΟΙ ΔΙΑΣΤΑΣΕΙΣ ΕΙΝΑΙ ΣΕ ΧΛΣΤ.

ΜΕΤΑΛΛΙΚΗ ΠΛΑΚΑ 31/39/10

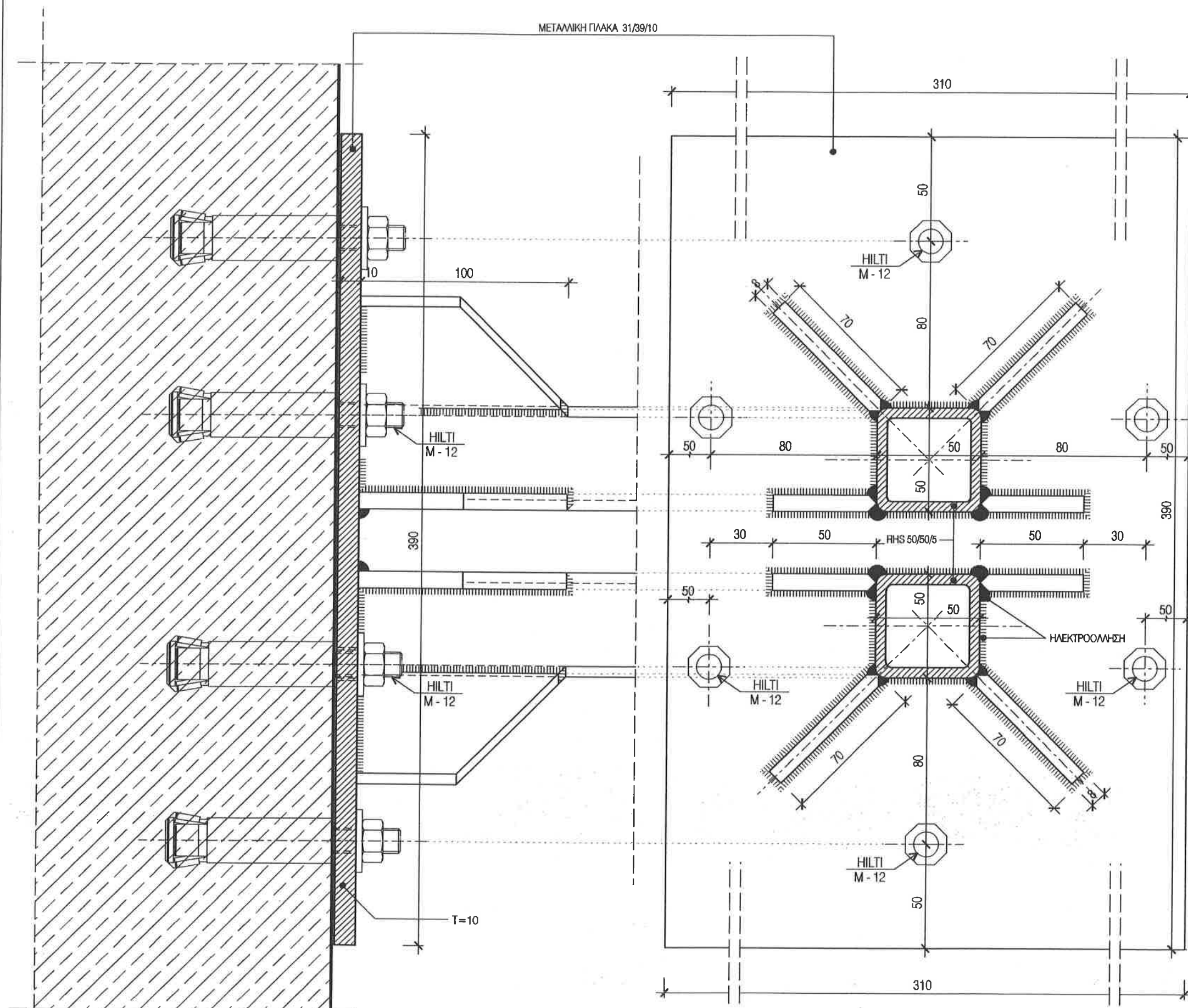

ΤΟΜΗ

ΚΑΤΟΨΗ

ΕΡΓΟΔΟΤΗΣ:

ΔΗΜΟΚΡΕΙΟ ΠΑΝΕΠΙΣΤΗΜΙΟ ΘΡΑΚΗΣ

ΕΡΓΟ:

ΚΤΙΡΙΑΚΕΣ ΕΓΚΑΤΑΣΤΑΣΕΙΣ ΤΜΗΜΑΤΩΝ  
ΕΘΝΟΛΟΓΙΑΣ - ΙΣΤΟΡΙΑΣ ΚΑΙ ΦΙΛΟΛΟΓΙΑΣ

ΜΕΛΕΤΗΤΕΣ:

■ ■ ■ ΓΡΑΦΕΙΟ ΔΟΞΙΑΔΗ  
ΣΥΜΒΟΥΛΟΙ ΓΙΑ ΑΝΑΠΤΥΞΗ ΚΑΙ ΟΙΚΙΣΤΙΚΗ Α.Ε.  
■ ■ ■ Α. Δοξιάδης, Αρ. Πρωτοκόλλ. 101/25, Αρ. Φ. 101/25, Αρ. 101/25, Αρ. 101/25  
■ ■ ■ Δ. Δοξιάδης, Αρ. 101/25, Αρ. 101/25, Αρ. 101/25, Αρ. 101/25

■ LDK ΛΔΚ - ΣΥΜΒΟΥΛΟΙ ΤΕΧΝΙΚΩΝ ΚΑΙ  
ΑΝΑΠΤΥΞΙΑΚΩΝ ΕΡΓΩΝ  
Λ Δ Κ ΣΥΝΤΑΚΤΗΣ, ΔΙΕΥΘΥΝΤΗΣ, ΔΙΕΥΘΥΝΤΗΣ, ΔΙΕΥΘΥΝΤΗΣ

ΣΤΑΔΙΟ

ΜΕΛΕΤΗΣ:

ΚΑΤΑΣΚΕΥΑΣΤΙΚΕΣ ΛΕΠΤΟΜΕΡΕΙΕΣ

ΤΙΤΛΟΣ:

ΑΜΦΙΘΕΑΤΡΟ 140 ΑΤΟΜΩΝ  
ΛΕΠΤΟΜΕΡΕΙΑ ΑΝΑΡΤΗΣΗΣ ΜΕΤ. ΣΚΕΛΕΤΟΥ  
ΨΕΥΔΟΡΟΦΗΣ - ΣΤΟΝ ΑΡΜΟ  
ΚΑΤΟΨΗ - ΤΟΜΗ

|           |             |          |                 |            |            |            |            |
|-----------|-------------|----------|-----------------|------------|------------|------------|------------|
| ΕΛΛΑΣ     | 3           | 4        | 8               | 5          | Α3         | ΚΑΜΑΚΑ     | 1:2        |
| ΜΕΛΕΤΗ:   | Τ. ΔΟΞΙΑΔΗΣ | 11.04.00 | ΑΡΙΘΜΟΣ ΣΧΕΔΙΟΥ |            |            |            |            |
| ΣΧΕΔΙΑΣΗ: | Α. ΔΟΞΙΑΔΗΣ | 11.04.00 | ΣΥΝΤΑΚΤΗΣ       | ΔΙΕΥΘΥΝΤΗΣ | ΔΙΕΥΘΥΝΤΗΣ | ΔΙΕΥΘΥΝΤΗΣ | ΔΙΕΥΘΥΝΤΗΣ |
| ΕΛΕΓΧΟΣ:  | Α. ΔΟΞΙΑΔΗΣ | 11.04.00 | ΣΥΝΤΑΚΤΗΣ       | ΔΙΕΥΘΥΝΤΗΣ | ΔΙΕΥΘΥΝΤΗΣ | ΔΙΕΥΘΥΝΤΗΣ | ΔΙΕΥΘΥΝΤΗΣ |

ΕΓΓΡΑΦΗ

Υπογραφή

ΣΦΡΑΓΙΔΑ ΜΕΛΕΤΗΤΗ



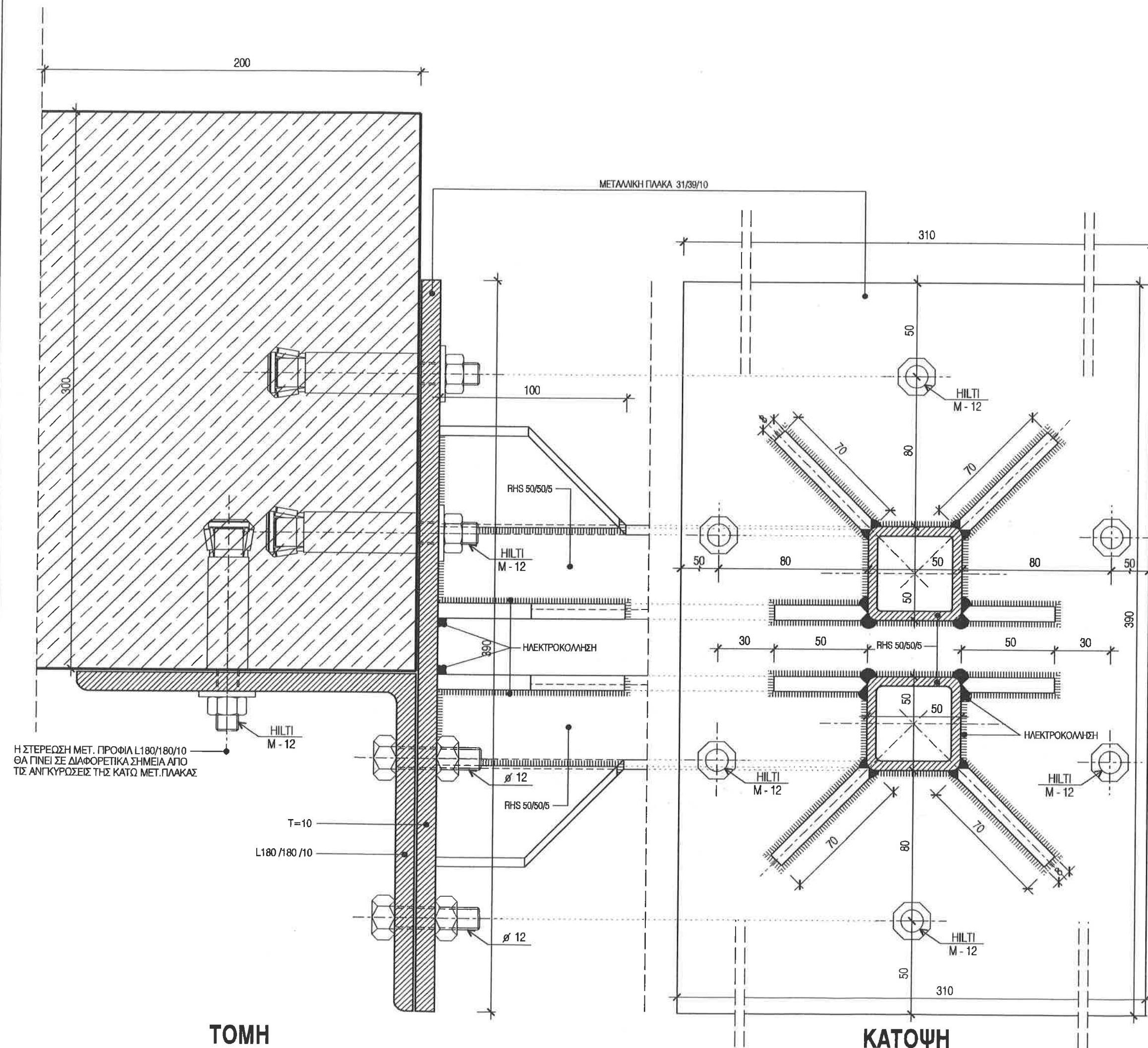

ΣΗΜΕΙΩΣΗ :  
1. ΟΛΕΣ ΟΙ ΔΙΑΣΤΑΣΕΙΣ ΕΙΝΑΙ ΣΕ χλστ.

ΕΡΓΟΔΟΤΗΣ: **ΔΗΜΟΚΡΙΤΕΙΟ ΠΑΝΕΠΙΣΤΗΜΙΟ ΘΡΑΚΗΣ**

ΕΡΓΟ: **ΚΤΙΡΙΑΚΕΣ ΕΓΚΑΤΑΣΤΑΣΕΙΣ ΤΜΗΜΑΤΩΝ  
ΕΘΝΟΛΟΓΙΑΣ - ΙΣΤΟΡΙΑΣ ΚΑΙ ΦΙΛΟΛΟΓΙΑΣ**

ΜΕΛΕΤΗΤΗΣ: **ΓΡΑΦΕΙΟ ΔΟΞΙΑΔΗ**  
ΣΥΜΒΟΥΛΟΙ ΓΙΑ ΑΝΑΠΤΥΞΗ ΚΑΙ ΟΙΚΙΣΤΙΚΗ Α.Ε.  
Δ. ΔΟΞΙΑΔΗΣ, Γ. ΠΑΠΑΔΟΠΟΥΛΟΣ, Μ. Α. ΑΡΧΑΝΤΙΔΗΣ, Π. ΣΑΒΒΑΝΙΔΗΣ, Α. ΚΑΡΑΓΕΩΡΓΙΟΥ  
e-mail: doxiadis@technika.gr  
**Ι. Δ. Κ. Α. Δ. Κ.** - ΣΥΜΒΟΥΛΟΙ ΤΕΧΝΙΚΩΝ ΚΑΙ  
ΑΝΑΠΤΥΞΙΑΚΩΝ ΕΡΓΩΝ  
Α. Δ. Κ. ΔΕΛΤΑ ΤΕΧΝΟΛΟΓΙΑΣ, 115 26, ΑΘΗΝΑ, ΤΗΛ: 210 6725100 FAX: 210 6725101

ΣΤΑΣΗ ΜΕΛΕΤΗΣ: **ΚΑΤΑΣΚΕΥΑΣΤΙΚΕΣ ΛΕΠΤΟΜΕΡΕΙΕΣ**

ΤΙΤΛΟΣ: **ΑΜΦΙΘΕΑΤΡΟ 140 ΑΤΟΜΩΝ  
ΛΕΠΤΟΜΕΡΕΙΑ ΑΝΑΡΤΗΣΗΣ ΜΕΤΑΛΛΙΚΟΥ ΣΚΕΛΕΤΟΥ  
ΨΕΥΔΟΡΟΦΗΣ - ΣΤΟ ΔΟΚΑΡΙ  
ΚΑΤΟΨΗ - ΤΟΜΗ**

|                     |                     |        |          |                 |            |
|---------------------|---------------------|--------|----------|-----------------|------------|
| ΕΛΛΗΝΙΚΗ ΔΗΜΟΚΡΑΤΙΑ | Ε, Λ, Λ, 3, 4, 6, 5 | αριθμ. | Α3       | ΚΑΜΑΚΑ          | 1:2        |
| ΜΕΛΕΤΗ:             | Τ. ΒΕΡΤΣΙΝΟΥ        | ημερ.  | 11.04.00 | ΑΡΙΘΜΟΣ ΣΧΕΔΙΟΥ |            |
| ΣΧΕΔΙΑΣΗ:           | Κ. ΠΕΡΙΒΑΛΜΕΝΟΣ     | ημερ.  | 11.04.00 |                 |            |
| ΕΛΕΓΧΟΣ:            | Α. ΑΡΧΑΝΤΙΔΗΣ       | ημερ.  | 11.04.00 |                 |            |
|                     |                     |        |          | <b>SC0410</b>   | <b>0,0</b> |

ΕΓΚΡΙΣΗ:   
Υπογραφή:   
ΣΦΡΑΓΙΔΑ ΜΕΛΕΤΗΤΗ:

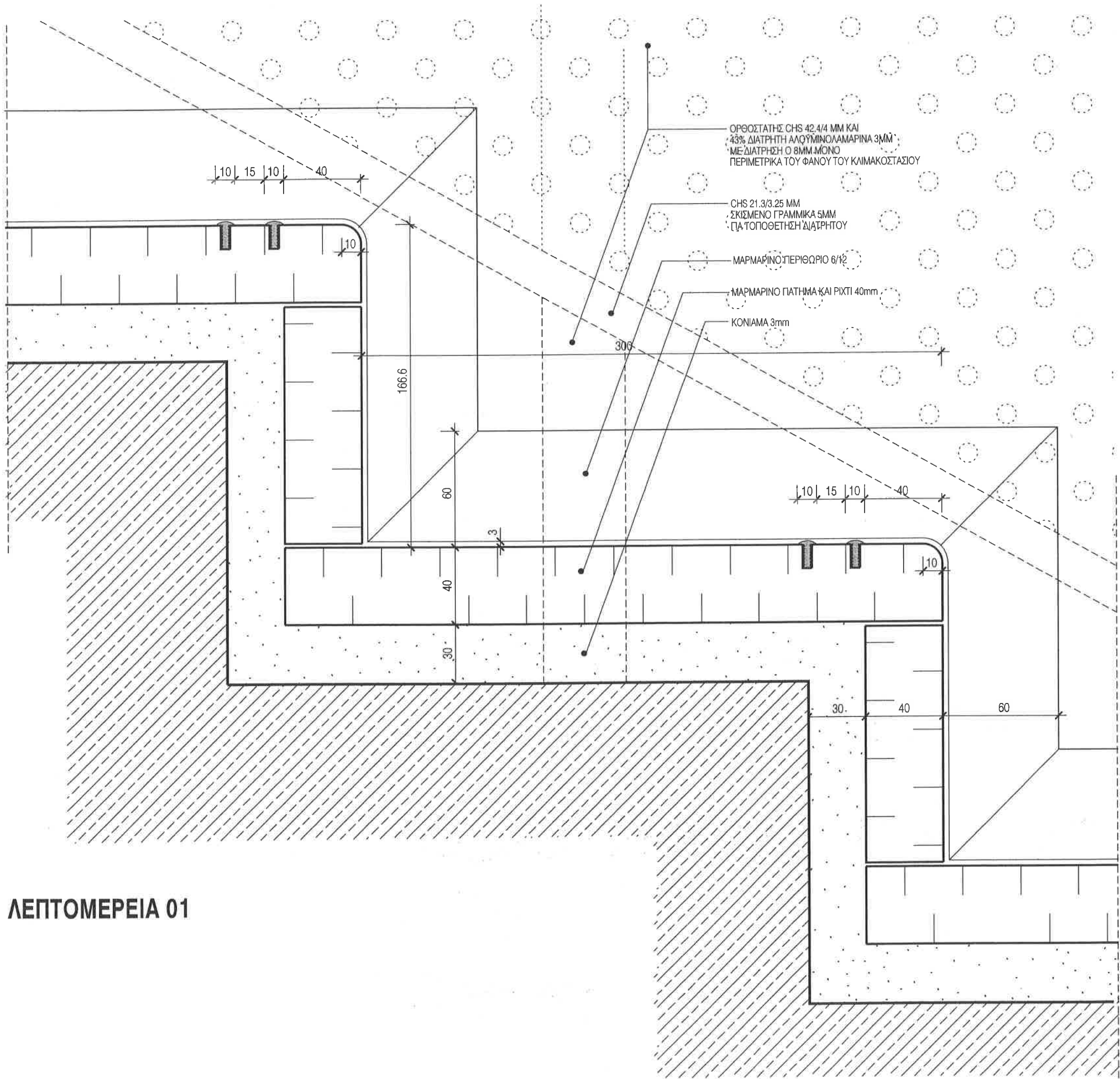

ΛΕΠΤΟΜΕΡΕΙΑ 01

- ΣΗΜΕΙΩΣΗ :
1. ΟΛΕΣ ΟΙ ΔΙΑΣΤΑΣΕΙΣ ΕΙΝΑΙ ΣΕ χλστ.
  2. ΤΑ ΔΕΥΤΕΡΕΥΟΝΤΑ ΜΕΤΑΛΛΙΚΑ ΣΤΟΙΧΕΙΑ ΓΑΛΒΑΝΙΣΜΕΝΑ ΕΝ ΘΕΡΜΩ.
  3. ΤΟ ΣΧΕΔΙΟ ΔΙΒΑΖΕΤΑΙ ΣΕ ΣΥΝΔΙΑΣΜΟ ΜΕ ΤΟ Α0 802 & Α0 803

ΕΡΓΟΔΟΤΗΣ: ΔΗΜΟΚΡΙΤΕΙΟ ΠΑΝΕΠΙΣΤΗΜΙΟ ΘΡΑΚΗΣ

ΕΡΓΟ: ΚΤΙΡΙΑΚΕΣ ΕΓΚΑΤΑΣΤΑΣΕΙΣ ΤΜΗΜΑΤΩΝ ΕΘΝΟΛΟΓΙΑΣ - ΙΣΤΟΡΙΑΣ ΚΑΙ ΦΙΛΟΛΟΓΙΑΣ

ΜΕΛΕΤΗΤΕΣ: ΓΡΑΦΕΙΟ ΔΟΞΙΑΔΗ  
ΣΥΜΒΟΥΛΟΙ ΓΙΑ ΑΝΑΠΤΥΞΗ ΚΑΙ ΟΙΚΙΣΤΙΚΗ Α.Ε.  
Α. Μανωλάκης ΔΕΠ, Αρ. Πρωτοκόλλου 158/42, ΑΘΗΝΑ, Τηλ. 011 4026720 FAX 011 4026727  
e-mail: doxiadis@doxiadis.com  
LDK ΛΔΚ - ΣΥΜΒΟΥΛΟΙ ΤΕΧΝΙΚΩΝ ΚΑΙ ΑΝΑΠΤΥΞΙΑΚΩΝ ΕΡΓΩΝ  
Λ Δ Κ ΣΤ. ΤΡΙΑΝΤΑΡΗΛΑΟΥ 7, 115 01, ΑΘΗΝΑ/Τηλ. 011 9520980 FAX 011 9527981

ΣΤΑΔΙΟ ΜΕΛΕΤΗΣ: ΚΑΤΑΣΚΕΥΑΣΤΙΚΕΣ ΛΕΠΤΟΜΕΡΕΙΕΣ

ΠΤΥΧΟΣ: ΛΕΠΤΟΜΕΡΕΙΑ ΚΛΙΜΑΚΟΣΤΑΣΙΩΝ Κ1 & Κ2  
ΛΕΠΤΟΜΕΡΕΙΑ ΒΑΘΜΙΔΑΣ

|           |                     |            |          |         |                 |
|-----------|---------------------|------------|----------|---------|-----------------|
| κλίμακα   | Ε, Λ, Λ, 3, 4, 6, 5 | αριθμός    | Α3       | ΚΑΛΩΣ   | 1:2             |
| ΜΕΛΕΤΗ:   | Ε. ΜΟΥΖΑΚΗΣ         | ημερομηνία | 11.04.00 | αριθμός | ΑΡΙΘΜΟΣ ΣΧΕΔΙΟΥ |
| ΣΧΕΔΙΑΣΗ: | Θ. ΤΖΑΝΕΤΟΥ         | ημερομηνία | 11.04.00 | αριθμός | αριθμός         |
| ΕΛΕΓΧΟΣ:  | Α. ΔΡΑΖΙΝΟΥ         | ημερομηνία | 11.04.00 | αριθμός | αριθμός         |

ΕΓΚΡΙΣΗ: Υπογραφή  
ΣΦΡΑΓΙΔΑ ΜΕΛΕΤΗΤΗ

- ΣΗΜΕΙΩΣΗ :
- ΟΛΕΣ ΟΙ ΔΙΑΣΤΑΣΕΙΣ ΕΙΝΑΙ ΣΕ χλστ.
  - ΤΑ ΜΕΤΑΛΛΙΚΑ ΣΤΟΙΧΕΙΑ ΕΙΝΑΙ ΓΑΛΒΑΝΙΣΜΕΝΑ ΕΝ ΘΕΡΜΩ.
  - ΤΟ ΣΧΕΔΙΟ ΔΙΒΑΖΕΤΑΙ ΣΕ ΣΥΝΔΙΑΣΜΟ ΜΕ ΤΟ Α0 805 & Α0 806

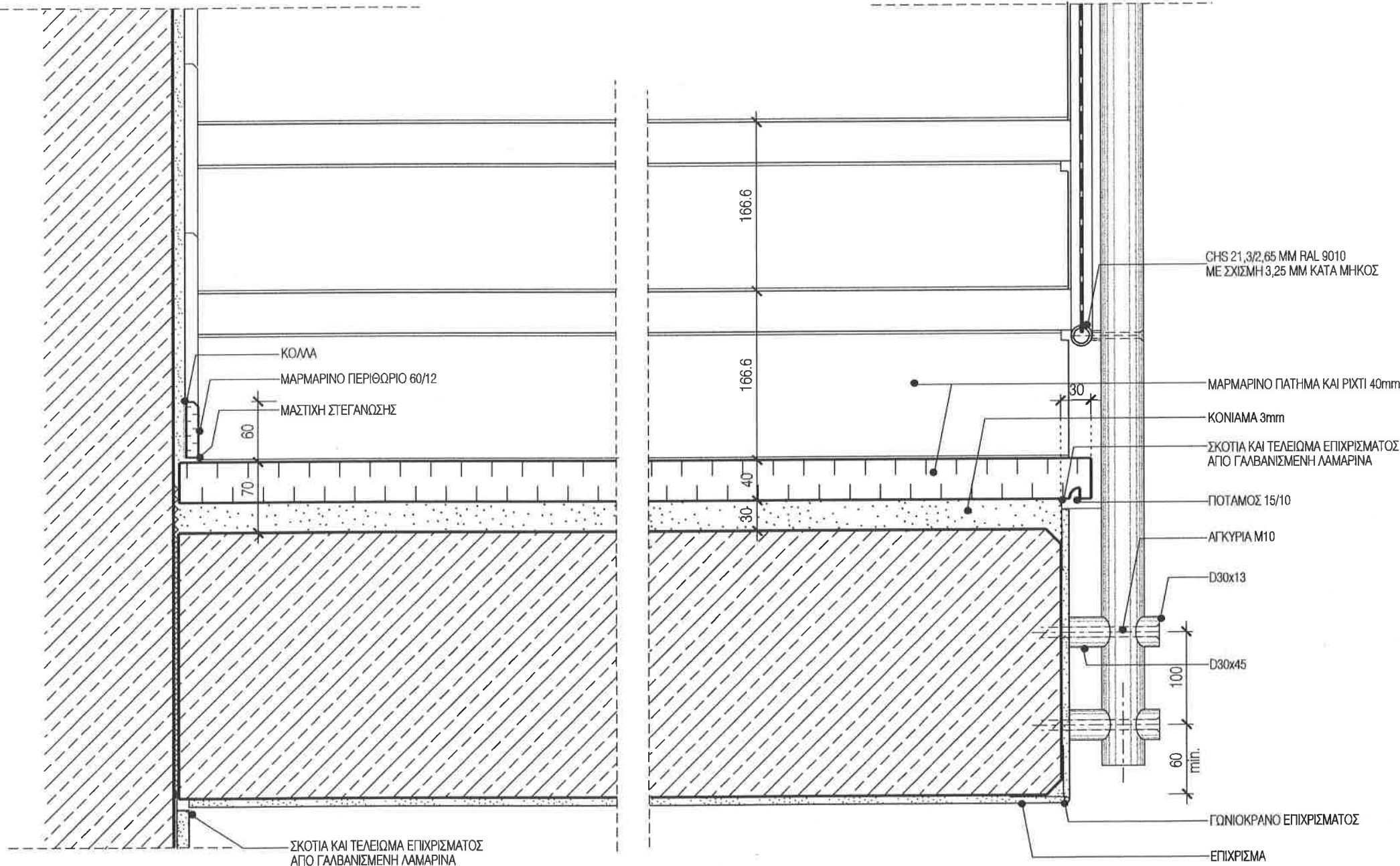

ΛΕΠΤΟΜΕΡΕΙΑ 01

|                    |  |            |          |                   |                |
|--------------------|--|------------|----------|-------------------|----------------|
| ΕΡΓΟΔΩΤΗΣ:         | ΔΗΜΟΚΡΙΤΕΙΟ ΠΑΝΕΠΙΣΤΗΜΙΟ ΘΡΑΚΗΣ  |            |          |                   |                |
| ΕΡΓΟ:              | ΚΤΙΡΙΑΚΕΣ ΕΓΚΑΤΑΣΤΑΣΕΙΣ ΤΜΗΜΑΤΩΝ<br>ΕΘΝΟΛΟΓΙΑΣ - ΙΣΤΟΡΙΑΣ ΚΑΙ ΦΙΛΟΛΟΓΙΑΣ   |            |          |                   |                |
| ΜΕΛΕΤΗΤΕΣ:         | <div><div><div></div><div></div><div></div><div></div></div><div><b>ΓΡΑΦΕΙΟ ΔΟΞΙΑΔΗ</b><br/>ΣΥΜΒΟΥΛΟΙ ΓΙΑ ΑΝΑΠΤΥΞΗ ΚΑΙ ΟΙΚΙΣΤΙΚΗ Α.Ε.<br/><small>Α. Δοξιάδης 407, Αρ. Πρωτοκόλλ. 106 Δ2, Αθήνα 11527, φη 601 0000 74 fax 601 0110005<br/>e-mail: doxiadis@techtika.gr</small></div></div> <div><div><div></div><div></div><div></div><div></div></div><div><b>ΛΔΚ ΛΔΚ</b> - ΣΥΜΒΟΥΛΟΙ ΤΕΧΝΙΚΩΝ ΚΑΙ<br/>ΑΝΑΠΤΥΞΙΑΚΩΝ ΕΡΓΩΝ<br/><b>Λ Δ Κ</b> <small>ΣΠ. ΤΡΑΝΚΛΙΜΑΝΟΥ 1, 115 21, Αθήνα, φη 200000 fax 601 0110001</small></div></div> |            |          |                   |                |
| ΣΤΑΔΙΟ<br>ΜΕΛΕΤΗΣ: | ΚΑΤΑΣΚΕΥΑΣΤΙΚΕΣ ΛΕΠΤΟΜΕΡΕΙΕΣ   |            |          |                   |                |
| ΤΙΤΛΟΣ:            | ΛΕΠΤΟΜΕΡΕΙΕΣ ΚΛΙΜΑΚΟΣΤΑΣΙΩΝ K5, K6<br><br>ΕΓΚΑΡΣΙΑ ΤΟΜΗ ΣΕ ΒΑΘΜΙΔΑ ΕΠΕΝΔΕΔΥΜΕΝΗ<br>ΜΕ ΜΑΡΜΑΡΟ  |            |          |                   |                |
| αριθμός φύλλου     | Ε, Λ, Α, 3, 4, 6, 5,   | μεγέθος    | A3       | κλίμακα           | 1:5            |
| ΜΕΛΕΤΗ:            | από: Σ. ΜΟΥΣΑΚΗ  | ημερομηνία | 11.04.00 | ΑΡΙΘΜΟΣ ΣΧΕΔΙΟΥ   |                |
| ΣΧΕΔΙΑΣΗ:          | από: Ο. ΤΖΑΝΕΤΟΥ   | ημερομηνία | 11.04.00 | απογραφ.          | αριθμός φύλλου |
| ΕΛΕΓΧΟΣ:           | από: Α. ΔΡΑΖΙΝΟΥ   | ημερομηνία | 11.04.00 | απογραφ.          | αριθμός φύλλου |
| ΕΓΚΡΙΣΗ            |  |            |          | Υπογραφή          |                |
|                    |  |            |          | ΣΦΡΑΓΙΔΑ ΜΕΛΕΤΗΤΗ |                |



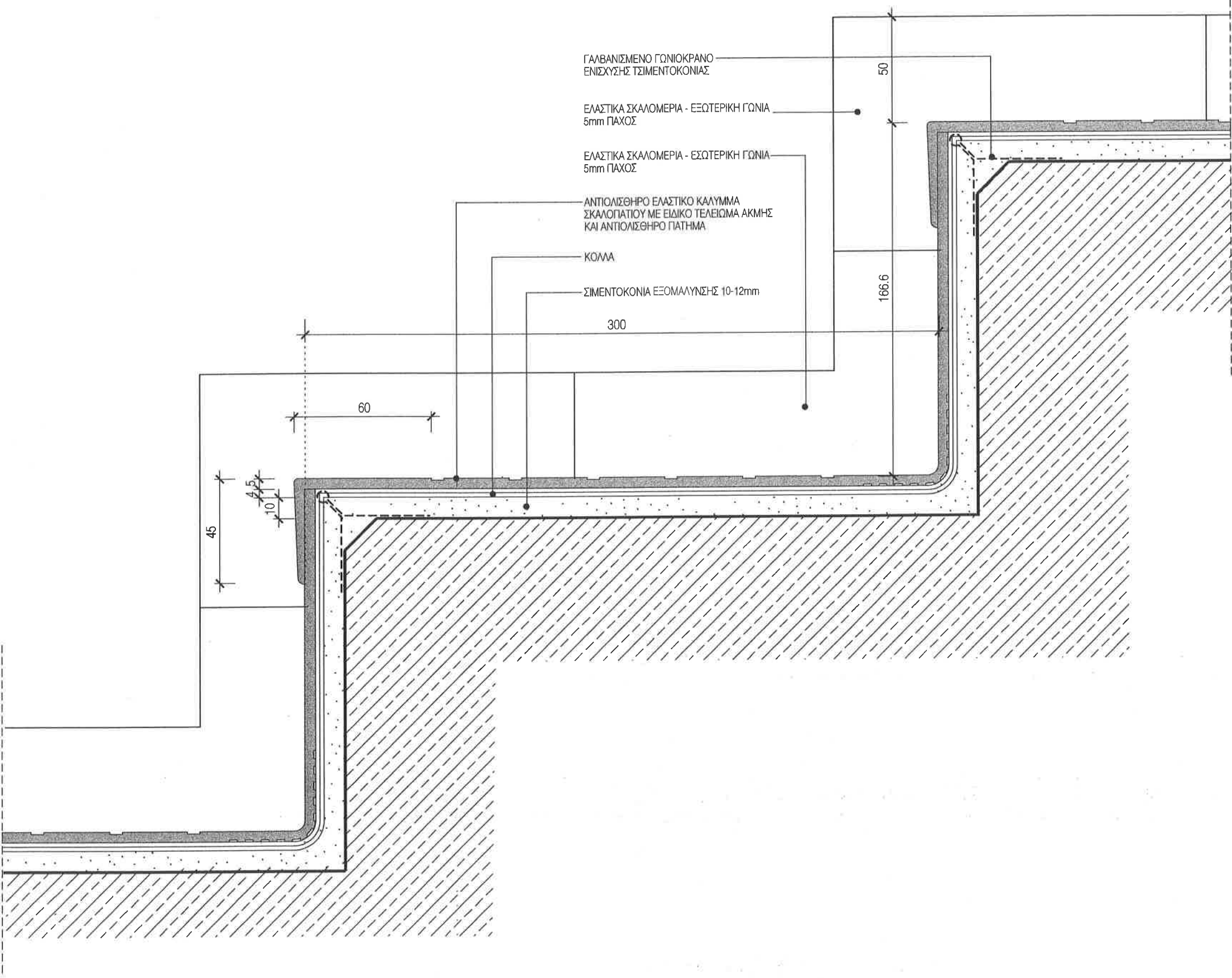

ΛΕΠΤΟΜΕΡΕΙΑ 01

- ΣΗΜΕΙΩΣΗ :
- ΟΛΕΣ ΟΙ ΔΙΑΣΤΑΣΕΙΣ ΕΙΝΑΙ ΣΕ χλστ.
  - ΤΑ ΔΕΥΤΕΡΕΥΟΝΤΑ ΜΕΤΑΛΛΙΚΑ ΣΤΟΙΧΕΙΑ ΓΑΛΒΑΝΙΣΜΕΝΑ ΕΝ ΘΕΡΜΩ.
  - ΤΟ ΣΧΕΔΙΟ ΔΙΒΑΖΕΤΑΙ ΣΕ ΣΥΝΔΙΑΣΜΟ ΜΕ ΤΟ Α0 802 & Α0 803
  - ΥΛΙΚΟ ΕΛΑΣΤΙΚΟΥ ΤΕΛΕΙΩΜΑΤΟΣ ΒΑΘΜΙΔΑΣ  
α) ΤΕΛΕΙΩΜΑ ΑΚΜΗΣ-ΠΑΤΗΜΑ-ΡΙΧΤΙ ΑΠΟ ΜΟΝΟΚΟΜΜΑΤΗ ΛΩΡΙΔΑ 550mm ΕΛΑΣΤΙΚΟΥ ΥΛΙΚΟΥ, ΠΑΧΟΥΣ ΚΑΤ' ΕΛΑΧΙΣΤΟ 4mm ΚΑΙ 1mm ΑΝΑΓΛΥΦΟ.  
β) ΑΝΤΟΧΗ ΣΤΗΝ ΤΡΙΒΗ 115mm °/5N ΣΥΜΦΩΝΑ ΜΕ DIN 53516  
γ) ΥΛΙΚΟ ΚΛΑΣΕΩΣ Β1 ΚΑΤΑ DIN 4102/ ΜΕΡΟΣ 1.  
δ) ΑΠΟΣΒΕΣΗ ΗΧΟΥ ΠΑΤΗΜΑΤΩΝ 12db ΚΑΤΑ DIN 52210

ΕΡΓΟΔΟΤΗΣ: ΔΗΜΟΚΡΙΤΕΙΟ ΠΑΝΕΠΙΣΤΗΜΙΟ ΘΡΑΚΗΣ

ΕΡΓΟ: ΚΤΙΡΙΑΚΕΣ ΕΓΚΑΤΑΣΤΑΣΕΙΣ ΤΜΗΜΑΤΩΝ ΕΘΝΟΛΟΓΙΑΣ - ΙΣΤΟΡΙΑΣ ΚΑΙ ΦΙΛΟΛΟΓΙΑΣ

ΜΕΛΕΤΗΤΕΣ:

**ΓΡΑΦΕΙΟ ΔΟΞΙΑΔΗ**  
ΣΥΜΒΟΥΛΟΙ ΓΙΑ ΑΝΑΠΤΥΞΗ ΚΑΙ ΟΙΚΙΣΤΙΚΗ Α.Ε.  
Λ. Μαρτύρων 807, Αγ. Παρασκευή, 109 63, Αθήνα / Τηλ: 010 210 220000 FAX: 010 210 220007  
E-mail: info@doxiadhi.gr

**LDK ΑΔΚ** - ΣΥΜΒΟΥΛΟΙ ΤΕΧΝΙΚΩΝ ΚΑΙ ΑΝΑΠΤΥΞΙΑΚΩΝ ΕΡΓΩΝ  
ΑΔΚ - 01 ΠΡΑΝΤΙΜΟΥΣΤΙ 1, 113 61, Αθήνα / Τηλ: 010 210 220000 FAX: 010 210 220007

ΣΤΑΔΙΟ ΜΕΛΕΤΗΣ: ΚΑΤΑΣΚΕΥΑΣΤΙΚΕΣ ΛΕΠΤΟΜΕΡΕΙΕΣ

ΤΙΤΛΟΣ: ΛΕΠΤΟΜΕΡΕΙΑ ΚΛΙΜΑΚΟΣΤΑΣΙΩΝ K5 & K6  
ΛΕΠΤΟΜΕΡΕΙΑ ΒΑΘΜΙΔΑΣ

|           |                     |            |          |                   |                 |  |  |
|-----------|---------------------|------------|----------|-------------------|-----------------|--|--|
| κλίμακα   | Ε, Λ, Α, 3, 4, 6, 5 | μετά       | A3       | κλίμακα           | 1:2             |  |  |
| ΜΕΛΕΤΗ:   | Σ. ΜΟΥΣΑΚΗΣ         | ημερομηνία | 11.04.00 | αριθμός           | ΑΡΙΘΜΟΣ ΣΧΕΔΙΟΥ |  |  |
| ΣΥΝΔΙΑΣΗ: | Ο. ΤΖΑΝΕΤΟΥ         | ημερομηνία | 11.04.00 | αριθμός           |                 |  |  |
| ΕΛΕΓΧΟΣ:  | Α. ΔΡΑΖΙΝΟΥ         | ημερομηνία | 11.04.00 | αριθμός           |                 |  |  |
|           |                     |            |          | <b>ST 0 0 2 1</b> |                 |  |  |
|           |                     |            |          | <b>0 0</b>        |                 |  |  |
| ΕΓΚΡΙΣΗ   |                     |            |          | Υπογραφή          |                 |  |  |
|           |                     |            |          | ΣΦΡΑΓΙΔΑ ΜΕΛΕΤΗΤΗ |                 |  |  |

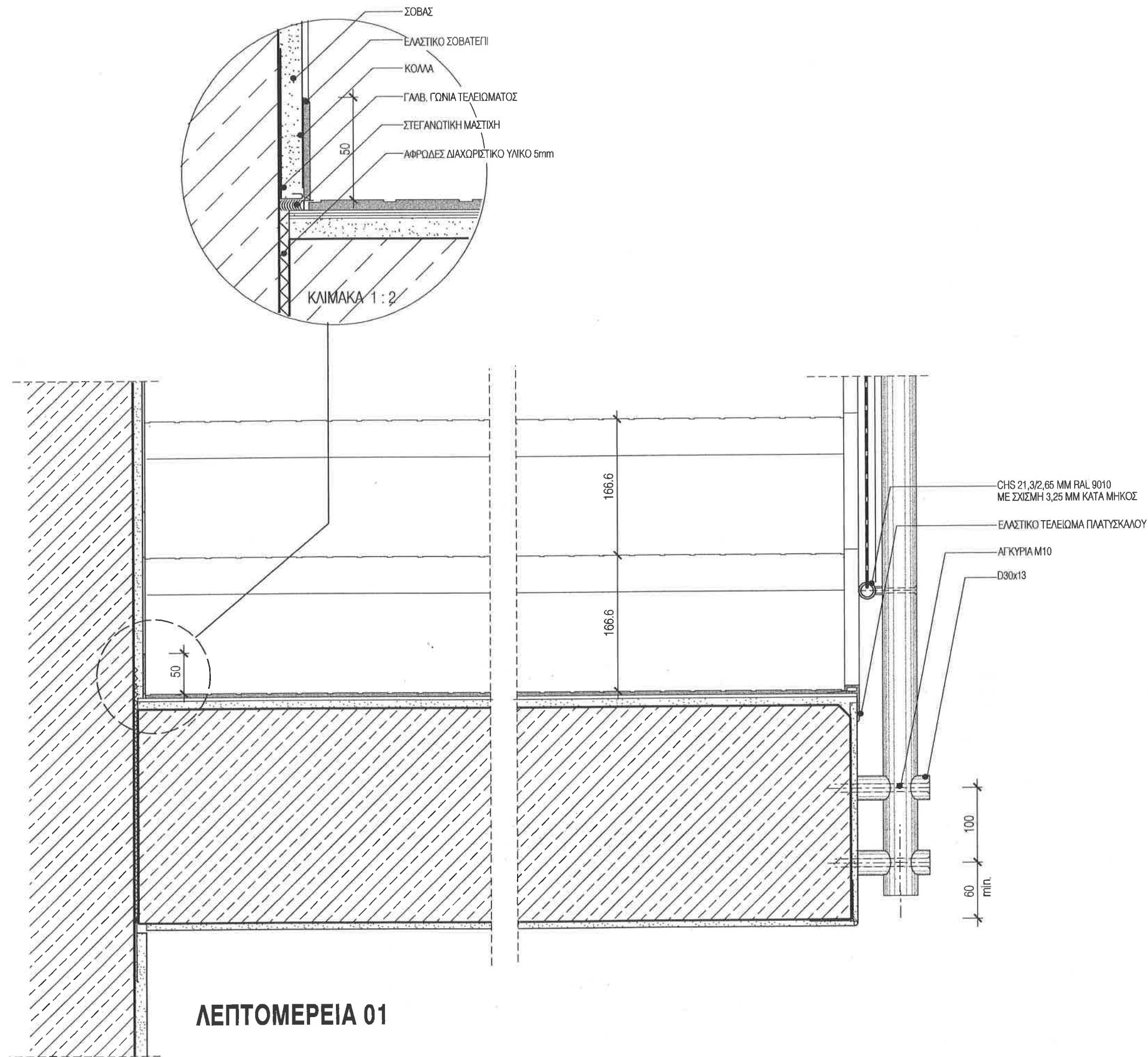

- ΣΗΜΕΙΩΣΗ :
- ΟΛΕΣ ΟΙ ΔΙΑΣΤΑΣΕΙΣ ΕΙΝΑΙ ΣΕ χλστ.
  - ΤΑ ΜΕΤΑΛΛΙΚΑ ΣΤΟΙΧΕΙΑ ΕΙΝΑΙ ΓΑΛΒΑΝΙΣΜΕΝΑ ΕΝ ΘΕΡΜΩ.
  - ΤΟ ΣΧΕΔΙΟ ΔΙΒΑΖΕΤΑΙ ΣΕ ΣΥΝΔΙΑΣΜΟ ΜΕ ΤΟ Α0 805 & Α0 806

|                   |   |          |                 |
|-------------------|---|----------|-----------------|
| ΕΡΓΟΔΟΤΗΣ:        | <b>ΔΗΜΟΚΡΙΤΕΙΟ ΠΑΝΕΠΙΣΤΗΜΙΟ ΘΡΑΚΗΣ</b>  |          |                 |
| ΕΡΓΟ:             | <b>ΚΤΙΡΙΑΚΕΣ ΕΓΚΑΤΑΣΤΑΣΕΙΣ ΤΜΗΜΑΤΩΝ ΕΘΝΟΛΟΓΙΑΣ - ΙΣΤΟΡΙΑΣ ΚΑΙ ΦΙΛΟΛΟΓΙΑΣ</b>  |          |                 |
| ΜΕΛΕΤΗΤΕΣ:        | <div><div><div>■ ■ ■</div><div><b>ΓΡΑΦΕΙΟ ΔΟΞΙΑΔΗ</b></div><div>ΣΥΜΒΟΥΛΟΙ ΓΙΑ ΑΝΑΠΤΥΞΗ ΚΑΙ ΟΙΚΙΣΤΙΚΗ Α.Ε.</div><div>Α. Μανωλάκης 407, Αγ. Παρασκευή, 153 42, Αθήνα (τηλ. 011 4974949, 011 4974950)</div><div>www.doxiadis.gr</div></div><div><div>■ ■ ■</div><div><b>Λ. Δ. Κ. Α. Δ. Κ.</b></div><div>ΣΥΜΒΟΥΛΟΙ ΤΕΧΝΙΚΩΝ ΚΑΙ ΑΝΑΠΤΥΞΙΑΚΩΝ ΕΡΓΩΝ</div><div>225 ΣΥΛΛΗΛΟΜΑΧΩΝ ΣΤ. 115 51, ΑΛΕΞΑΝΔΡΟΥ, 541 26 ΘΕΣΣΑΛΟΝΙΚΗ (τηλ. 057 2101171)</div></div></div> |          |                 |
| ΣΤΑΔΙΟ ΜΕΛΕΤΗΣ:   | <b>ΚΑΤΑΣΚΕΥΑΣΤΙΚΕΣ ΛΕΠΤΟΜΕΡΕΙΕΣ</b>   |          |                 |
| ΤΙΤΛΟΣ:           | <b>ΛΕΠΤΟΜΕΡΕΙΕΣ ΚΛΙΜΑΚΟΣΤΑΣΙΩΝ Κ5, Κ6</b><br><b>ΕΓΚΑΡΣΙΑ ΤΟΜΗ ΣΕ ΒΑΘΜΙΔΑ ΕΠΕΝΔΕΔΥΜΕΝΗ ΜΕ ΕΛΑΣΤΙΚΟ ΔΑΠΕΔΟ</b>  |          |                 |
| κλίμακα           | Ε, Α, Λ, 3, 4, 6, 5,  | αριθμός  | A3              |
| κλίμακα           | ΚΛΙΜΑΚΑ 1:5 - 1:2   |          |                 |
| ΜΕΛΕΤΗ:           | Σ. ΜΟΥΣΑΚΗΣ   | 11.04.00 | ΑΡΙΘΜΟΣ ΣΧΕΔΙΟΥ |
| ΣΧΕΔΙΑΣΗ:         | Ο. ΤΖΑΝΕΤΟΥ   | 11.04.00 | κλίμακα         |
| ΕΛΕΓΧΟΣ:          | Α. ΔΡΑΖΙΝΟΥ   | 11.04.00 | κλίμακα         |
| ΕΓΚΡΙΣΗ           | Υπογραφή  |          |                 |
| ΣΦΡΑΓΙΔΑ ΜΕΛΕΤΗΤΗ |   |          |                 |

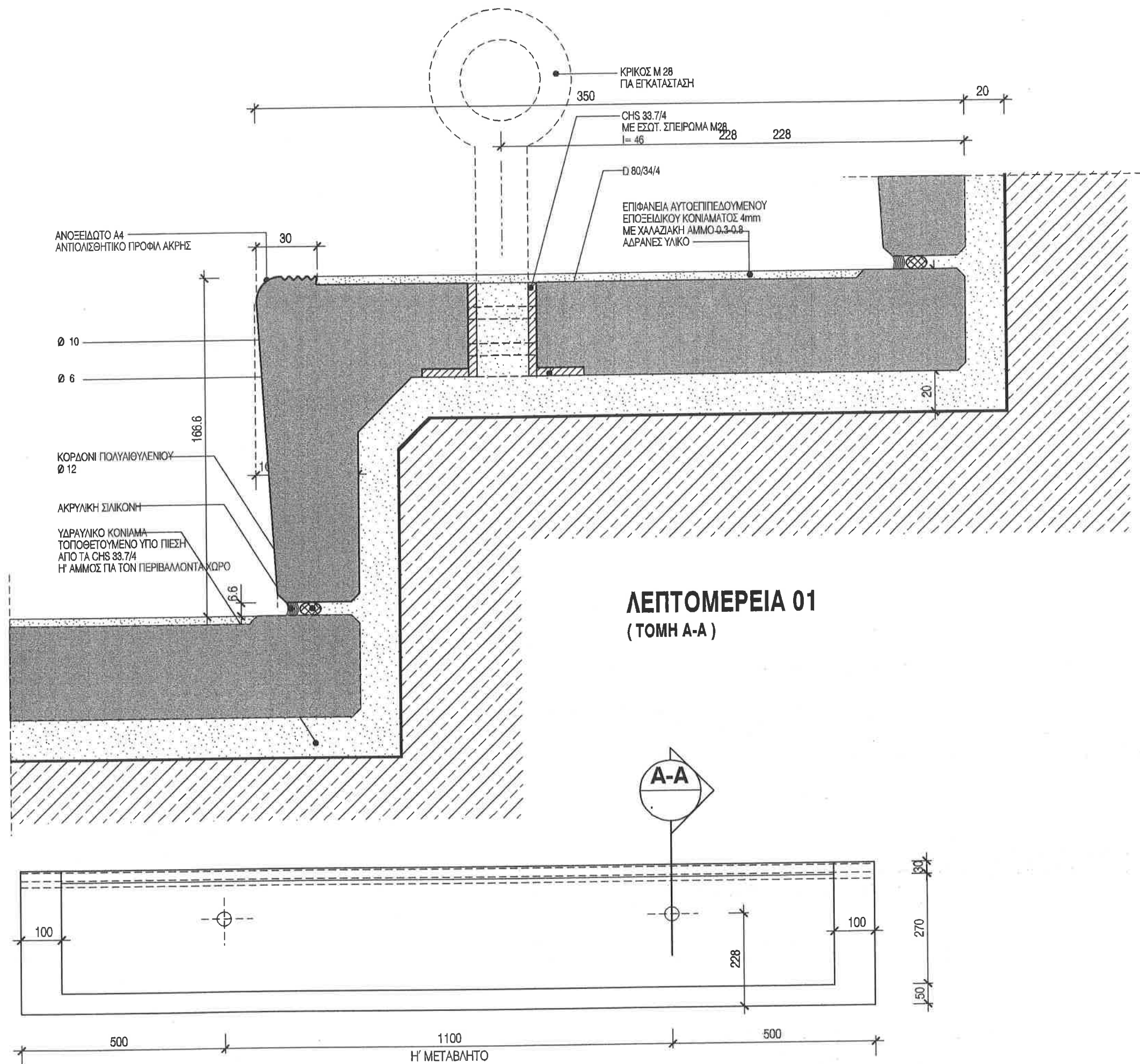

ΛΕΠΤΟΜΕΡΕΙΑ 01  
(ΤΟΜΗ Α-Α)

ΚΑΤΟΨΗ ΒΑΘΜΙΔΑΣ  
ΚΛΙΜΑΚΑ 1:10

- ΣΗΜΕΙΩΣΗ :
- ΟΛΕΣ ΟΙ ΔΙΑΣΤΑΣΕΙΣ ΕΙΝΑΙ ΣΕ χλστ.
  - ΤΑ ΜΕΤΑΛΛΙΚΑ ΣΤΟΙΧΕΙΑ ΓΑΛΒΑΝΙΣΜΕΝΑ ΕΝ ΘΕΡΜΩ
  - ΟΠΛΙΣΜΟΣ ΒΑΘΜΙΔΩΝ ΚΑΙ ΠΟΙΟΤΗΤΑ ΣΚΥΡΟΔΕΜΑΤΟΣ ΣΥΜΦΩΝΑ ΜΕ ΤΗΝ ΣΤΑΤΙΚΗ ΜΕΛΕΤΗ
  - ΕΠΟΞΕΙΔΙΚΗ ΒΑΦΗ ΒΑΘΜΙΔΩΝ ΚΑΙ ΣΟΒΑΤΕΠΙΩΝ RAL 7035.

|                   |   |         |                 |
|-------------------|---|---------|-----------------|
| ΕΡΓΟΔΟΤΗΣ:        | ΔΗΜΟΚΡΙΤΕΙΟ ΠΑΝΕΠΙΣΤΗΜΙΟ ΘΡΑΚΗΣ   |         |                 |
| ΕΡΓΟ:             | ΚΤΙΡΙΑΚΕΣ ΕΓΚΑΤΑΣΤΑΣΕΙΣ ΤΜΗΜΑΤΩΝ<br>ΕΘΝΟΛΟΓΙΑΣ - ΙΣΤΟΡΙΑΣ ΚΑΙ ΦΙΛΟΛΟΓΙΑΣ  |         |                 |
| ΜΕΛΗΤΕΣ:          | <div>ΓΡΑΦΕΙΟ ΔΟΞΙΑΔΗ<br/>ΣΥΜΒΟΥΛΟΙ ΓΙΑ ΑΝΑΠΤΥΞΗ ΚΑΙ ΟΙΚΙΣΤΙΚΗ Α.Ε.<br/>Α. Μουσούρης 607, Αρ. Γεωγραφ. 185-89, Αθήνα / Τηλ. (01) 2105202154 (01) 2105202155<br/>e-mail: doxiadis@doxiadis.com</div> <div>ΛΔΚ ΛΔΚ - ΣΥΜΒΟΥΛΟΙ ΤΕΧΝΙΚΩΝ ΚΑΙ<br/>ΑΝΑΠΤΥΞΙΑΚΩΝ ΕΡΓΩΝ<br/>Α. Δ. Κ. 37, ΤΡΥΦΗΛΑΡΧΟΥ 7, 11526, Αθήνα / Τηλ. (01) 2105202154 FAX (01) 2105202155</div> |         |                 |
| ΣΤΑΔΙΟ ΜΕΛΕΤΗΣ:   | ΚΑΤΑΣΚΕΥΑΣΤΙΚΕΣ ΛΕΠΤΟΜΕΡΕΙΕΣ  |         |                 |
| ΤΙΤΛΟΣ:           | ΠΡΟΚΑΤΑΣΚΕΥΑΣΜΕΝΕΣ ΒΑΘΜΙΔΕΣ<br>ΠΕΡΙΒΑΛΛΟΝΤΟΣ ΧΩΡΟΥ ΚΑΙ<br>ΚΛΙΜΑΚΟΣΤΑΣΙΩΝ Κ9, Κ10  |         |                 |
| αριθμός           | ΕΛΛ 3 4 6 5   | αριθμός | A3              |
| κλίμακα           | 1:2 - 1:10  | αριθμός | ΚΩΔΙΚΑΣ         |
| ΜΕΛΕΤΗ:           | Σ. ΜΟΥΣΟΥΡΗΣ 11.04.00   | αριθμός | ΑΡΙΘΜΟΣ ΣΧΕΔΙΟΥ |
| ΣΧΕΔΙΑΣΗ:         | Ο. ΤΖΑΝΕΤΟΥ 11.04.00  | αριθμός | ST 0 0 3 1 0 0  |
| ΕΛΕΓΧΟΣ:          | Α. ΔΡΑΖΙΝΟΥ 11.04.00  | αριθμός |                 |
| ΕΓΓΡΑΦΗ:          | Υπογραφή  |         |                 |
| ΣΦΡΑΓΙΔΑ ΜΕΛΕΤΗΤΗ |   |         |                 |





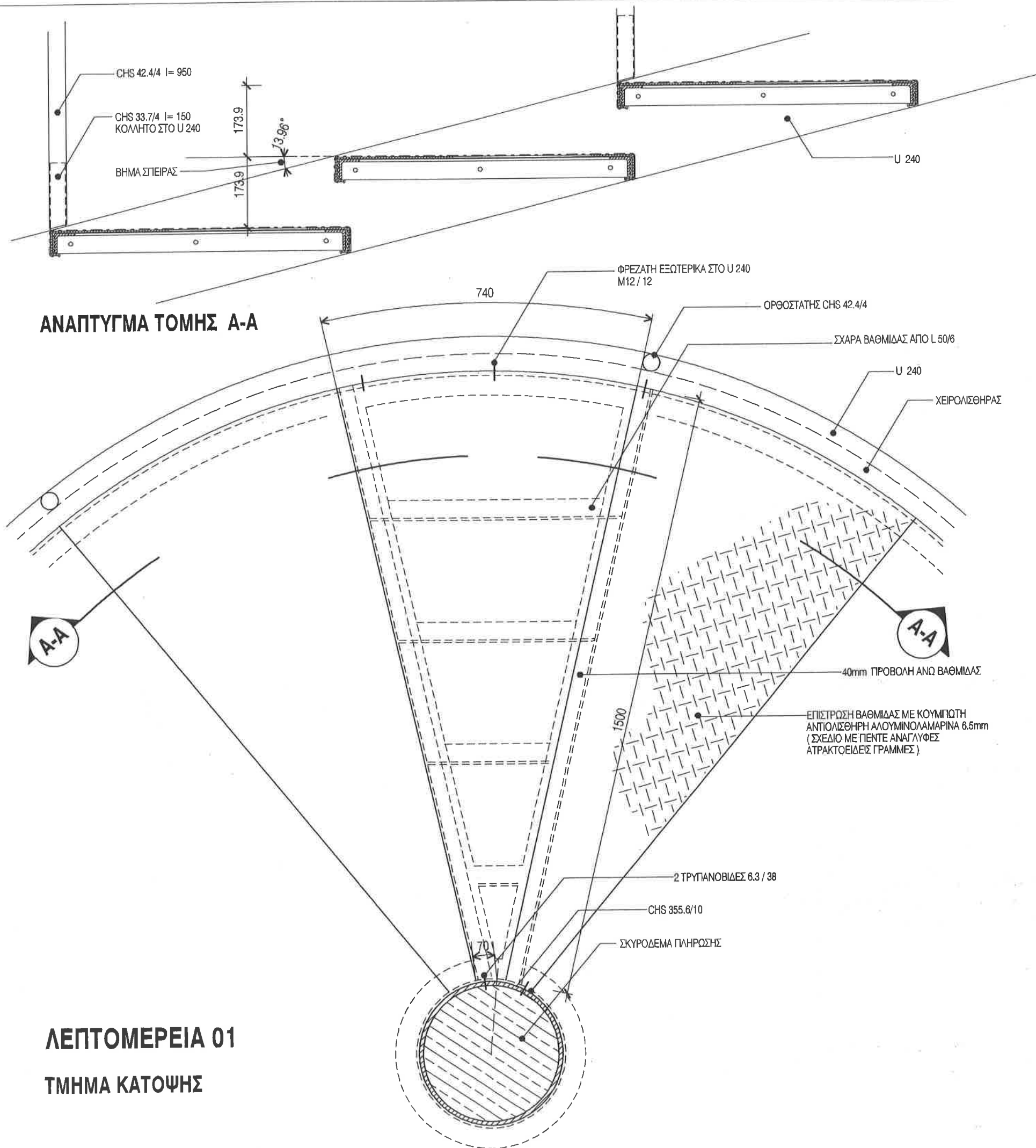

ΣΗΜΕΙΩΣΗ :

1. ΟΛΕΣ ΟΙ ΔΙΑΣΤΑΣΕΙΣ ΕΙΝΑΙ ΣΕ χλστ.
2. ΤΑ ΔΕΥΤΕΡΕΥΟΝΤΑ ΜΕΤΑΛΛΙΚΑ ΣΤΟΙΧΕΙΑ ΓΑΛΒΑΝΙΣΜΕΝΑ ΕΝ ΘΕΡΜΩ.
3. ΤΟ ΣΧΕΔΙΟ ΔΙΒΑΖΕΤΑΙ ΣΕ ΣΥΝΔΙΑΣΜΟ ΜΕ ΤΟ Α0 804
4. ΒΑΦΗ ΣΚΕΛΕΤΟΥ ΜΕΤΑ ΑΠΟ ΑΜΜΟΒΟΛΗ ΣΤΟ ΕΡΓΟΣΤΑΣΙΟ ΜΕ ΑΣΤΑΡΙ ΕΓΚΑΥΣΤΙΚΟΥ ΨΕΥΔΑΡΓΥΡΟΥ . ΜΕΤΑ ΤΗΝ ΕΓΚΑΤΑΣΤΑΣΗ ΤΟΥ ΣΚΕΛΕΤΟΥ ΘΑ ΕΦΑΡΜΟΣΘΕΙ ΔΕΥΤΕΡΗ ΣΤΡΩΣΗ ΑΣΤΑΡΙ ΙΔΙΟΥ ΤΥΠΟΥ. ΜΕΤΑ ΠΥΡΑΝΤΟΧΗ ΒΑΦΗ F60 ΠΙΣΤΟΠΟΙΗΜΕΝΗ ΚΑΙ ΔΥΟ ΕΠΙΣΤΡΩΣΕΙΣ ΧΡΩΜΑΤΟΣ ΑΛΚΥΔΙΚΩΝ ΡΗΤΙΝΩΝ ΣΤΗΝ ΤΕΛΙΚΗ ΑΠΟΧΡΩΣΗ.

ΕΡΓΟΔΟΤΗΣ :

ΔΗΜΟΚΡΙΤΕΙΟ ΠΑΝΕΠΙΣΤΗΜΙΟ ΘΡΑΚΗΣ

ΕΡΓΟ :

ΚΤΙΡΙΑΚΕΣ ΕΓΚΑΤΑΣΤΑΣΕΙΣ ΤΜΗΜΑΤΩΝ  
ΕΘΝΟΛΟΓΙΑΣ - ΙΣΤΟΡΙΑΣ ΚΑΙ ΦΙΛΟΛΟΓΙΑΣ

ΜΕΛΕΤΗΤΗΣ :

**ΓΡΑΦΕΙΟ ΔΟΞΙΑΔΗ**  
ΣΥΜΒΟΥΛΟΙ ΓΙΑ ΑΝΑΠΤΥΞΗ ΚΑΙ ΟΙΚΙΣΤΙΚΗ Α.Ε.  
Α. ΜΕΛΕΤΕΣ - ΜΕΤ. ΚΑΙ ΠΡΟΒΛΕΨΕΙΣ - ΣΥΝ. ΕΡΓΑ - ΣΥΝ. ΕΡΓΑ  
e-mail: doxiadis@technik.gr

**ΛΔΚ ΑΔΚ** - ΣΥΜΒΟΥΛΟΙ ΤΕΧΝΙΚΩΝ ΚΑΙ  
ΑΝΑΠΤΥΞΙΑΚΩΝ ΕΡΓΩΝ  
Λ Δ Κ ΣΤΕΦΑΝΟΠΟΥΛΟΥ 7, 115 26, ΑΘΗΝΑ/Τ.Κ. ΣΥΝ. ΕΡΓΑ - ΣΥΝ. ΕΡΓΑ

ΣΤΑΔΙΟ  
ΜΕΛΕΤΗΣ :

ΚΑΤΑΣΚΕΥΑΣΤΙΚΕΣ ΛΕΠΤΟΜΕΡΕΙΕΣ

ΤΙΤΛΟΣ :

ΛΕΠΤΟΜΕΡΕΙΕΣ ΚΛΙΜΑΚΟΣΤΑΣΙΟΥ Κ3  
ΤΜΗΜΑ ΚΑΤΟΨΗΣ ΚΑΙ  
ΑΝΑΠΤΥΓΜΑ ΤΟΜΗΣ A-A

|                 |                        |          |                 |      |
|-----------------|------------------------|----------|-----------------|------|
| ΑΡΙΘΜΟΣ ΣΧΕΔΙΟΥ | Ε, Λ, Α, 3, 4, 6, 5, 1 | Α3       | ΚΩΔΙΚΑΣ         | 1:10 |
| ΜΕΛΕΤΗ :        | Σ. ΜΟΥΣΑΚΗΣ            | 11.04.00 | ΑΡΙΘΜΟΣ ΣΧΕΔΙΟΥ |      |
| ΣΧΕΔΙΑΣΗ :      | Ο. ΤΖΑΝΕΤΟΥ            | 11.04.00 | ΑΡΙΘΜΟΣ ΣΧΕΔΙΟΥ |      |
| ΕΠΕΞΕΤΑΣΗ :     | Α. ΔΡΑΖΙΝΟΥ            | 11.04.00 | ΑΡΙΘΜΟΣ ΣΧΕΔΙΟΥ |      |
| ΣΤ004100        |                        |          |                 |      |

ΕΓΚΡΙΣΗ

Υπογραφή

ΣΦΡΑΓΙΔΑ ΜΕΛΕΤΗΤΗ



1. ΟΛΕΣ ΟΙ ΔΙΑΣΤΑΣΕΙΣ ΕΙΝΑΙ ΣΕ χλστ.
2. ΤΑ ΔΕΥΤΕΡΕΥΟΝΤΑ ΜΕΤΑΛΛΙΚΑ ΣΤΟΙΧΕΙΑ ΓΑΛΒΑΝΙΣΜΕΝΑ ΕΝ ΘΕΡΜΩ.
3. ΤΟ ΣΧΕΔΙΟ ΔΙΒΑΖΕΤΑΙ ΣΕ ΣΥΝΔΙΑΣΜΟ ΜΕ ΤΟ Α0 804
4. ΒΑΦΗ ΣΚΕΛΕΤΟΥ ΜΕΤΑ ΑΠΟ ΑΜΜΟΒΟΛΗ ΣΤΟ ΕΡΓΟΣΤΑΣΙΟ ΜΕ ΑΣΤΗΡΙ ΕΓΚΑΥΣΤΙΚΟΥ ΨΕΥΔΑΡΓΥΡΟΥ .  
ΜΕΤΑ ΤΗΝ ΕΓΚΑΤΑΣΤΑΣΗ ΤΟΥ ΣΚΕΛΕΤΟΥ ΘΑ ΕΦΑΡΜΟΣΘΕΙ ΔΕΥΤΕΡΗ ΣΤΡΩΣΗ ΑΣΤΗΡΙ ΙΔΙΟΥ ΤΥΠΟΥ.  
ΜΕΤΑ ΠΥΡΑΝΤΟΧΗ ΒΑΦΗ F60 ΠΙΣΤΟΠΟΙΗΜΕΝΗ ΚΑΙ ΔΥΟ ΕΠΙΣΤΡΩΣΕΙΣ ΧΡΩΜΑΤΟΣ ΑΛΚΥΔΙΚΩΝ ΡΗΤΙΝΩΝ ΣΤΗΝ ΤΕΛΙΚΗ ΑΠΟΧΡΩΣΗ.

ΕΠΩ: ΚΤΙΡΙΑΚΕΣ ΕΓΚΑΤΑΣΤΑΣΕΙΣ ΤΜΗΜΑΤΩΝ  
ΕΘΝΟΛΟΓΙΑΣ - ΙΣΤΟΡΙΑΣ ΚΑΙ ΦΙΛΟΛΟΓΙΑΣ

ΣΤΑΘΟ  
ΜΕΛΕΤΗΣ :

ΚΑΤΑΣΚΕΥΑΣΤΙΚΕΣ ΛΕΠΤΟΜΕΡΕΙΕΣ

ΤΙΤΛΟΣ:

ΛΕΠΤΟΜΕΡΕΙΕΣ ΚΛΙΜΑΚΟΣΤΑΣΙΟΥ Κ3  
ΤΟΜΗ ΒΑΘΜΙΔΑΣ

|                 |             |                      |          |        |  |                 |  |                |  |         |  |
|-----------------|-------------|----------------------|----------|--------|--|-----------------|--|----------------|--|---------|--|
| αριθμός σελίδας |             | Ε, Α, Α, 3, 4, 6, 5, |          | σελίδα |  | Α3              |  | ΚΑΝΟΝΑ         |  | 1:2     |  |
| ΜΕΤΕΤΗ:         | Ι. ΜΟΥΤΑΚΗΣ | σημείο               | 11.04.00 | σημείο |  | ΑΡΙΘΜΟΣ ΔΕΛΤΙΟΥ |  |                |  |         |  |
| ΔΕΛΤΑΚΗ:        | Ο. ΤΖΑΚΕΤΟΥ | σημείο               | 11.04.00 | σημείο |  | σημείο          |  | σημείο σελίδας |  | αριθμός |  |
| ΕΛΕΥΘΕΡΟΣ:      | Α. ΑΡΑΖΙΝΟΥ | σημείο               | 11.04.00 | σημείο |  | ST 0,042        |  |                |  | 0,0     |  |

|         |                  |
|---------|------------------|
| ΕΠΙΣΤΗΗ | Υπογραφή         |
|         | ΥΠΕΡΑΓΓΙΑ ΜΕΛΕΤΗ |







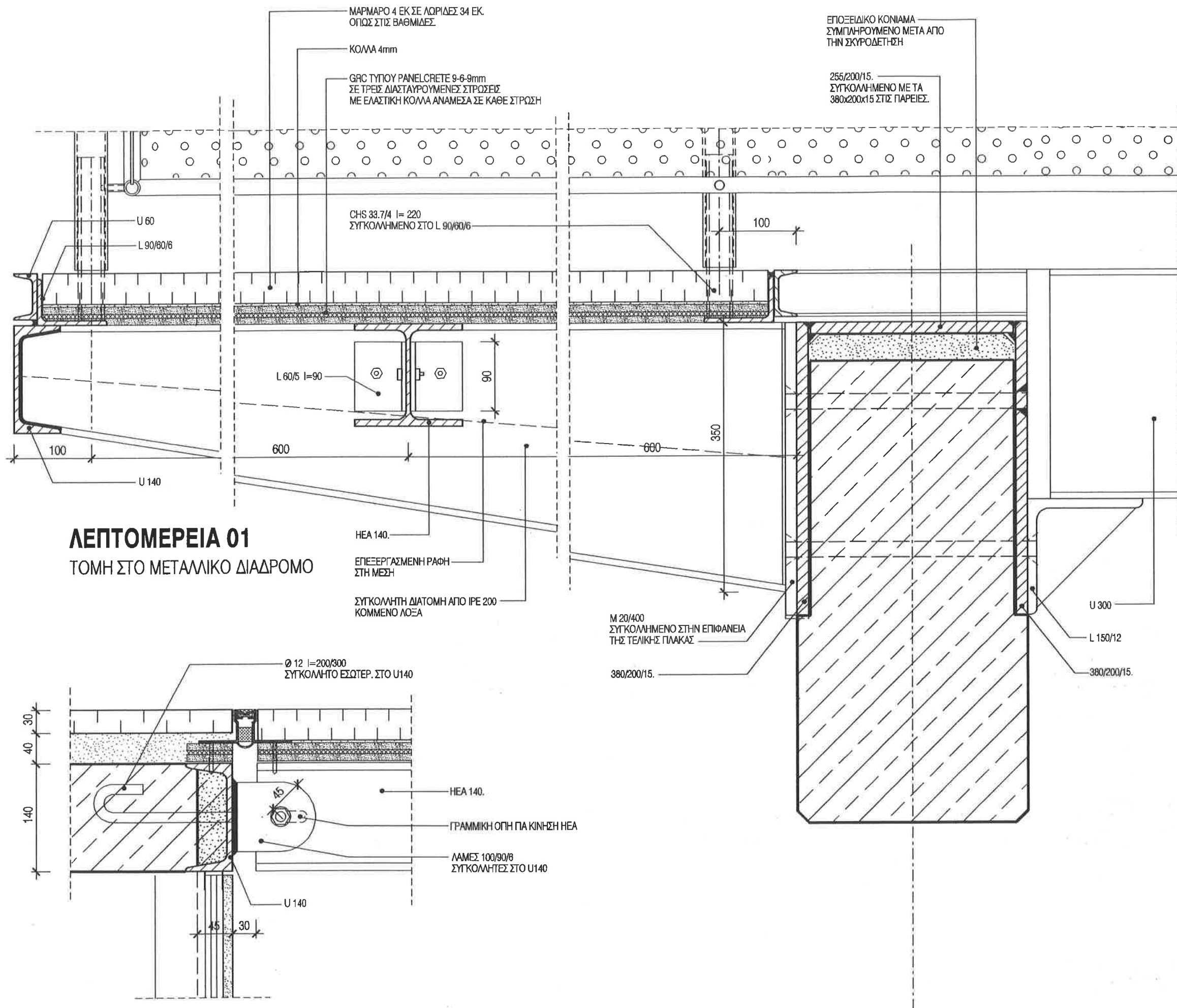

ΛΕΠΤΟΜΕΡΕΙΑ 01  
ΤΟΜΗ ΣΤΟ ΜΕΤΑΛΛΙΚΟ ΔΙΑΔΡΟΜΟ

ΛΕΠΤΟΜΕΡΕΙΑ 02  
ΣΥΝΔΕΣΗ ΔΙΑΔΡΟΜΟΥ ΜΕ ΠΛΑΚΑ ΟΠΛ. ΣΚΥΡΟΔΕΜΑΤΟΣ

- ΣΗΜΕΙΩΣΗ :
- ΟΛΕΣ ΟΙ ΔΙΑΣΤΑΣΕΙΣ ΕΙΝΑΙ ΣΕ χλστ.
  - ΤΑ ΔΕΥΤΕΡΕΥΟΝΤΑ ΜΕΤΑΛΛΙΚΑ ΣΤΟΙΧΕΙΑ ΓΑΛΒΑΝΙΣΜΕΝΑ ΕΝ ΘΕΡΜΩ.
  - ΤΟ ΣΧΕΔΙΟ ΔΙΒΑΖΕΤΑΙ ΣΕ ΣΥΝΔΙΑΣΜΟ ΜΕ ΤΟ Α0 805 & Α0 806
  - ΒΑΦΗ ΣΚΕΛΕΤΟΥ ΜΕΤΑ ΑΠΟ ΑΜΜΟΒΟΛΗ ΣΤΟ ΕΡΓΟΣΤΑΣΙΟ ΜΕ ΑΣΤΑΡΙ ΕΓΚΑΥΣΤΙΚΟΥ ΨΕΥΔΑΡΓΥΡΟΥ . ΜΕΤΑ ΤΗΝ ΕΓΚΑΤΑΣΤΑΣΗ ΤΟΥ ΣΚΕΛΕΤΟΥ ΘΑ ΕΦΑΡΜΟΣΘΕΙ ΔΕΥΤΕΡΗ ΣΤΡΩΣΗ ΑΣΤΑΡΙ ΙΔΙΟΥ ΤΥΠΟΥ. ΜΕΤΑ ΠΥΡΑΝΤΟΧΗ ΒΑΦΗ F60 ΠΙΣΤΟΠΟΙΗΜΕΝΗ ΚΑΙ ΔΥΟ ΕΠΙΣΤΡΩΣΕΙΣ ΧΡΩΜΑΤΟΣ ΑΛΚΥΔΙΚΩΝ ΡΗΤΙΝΩΝ ΣΤΗΝ ΤΕΛΙΚΗ ΑΠΟΧΡΩΣΗ.

ΕΡΓΟΔΑΤΗΣ: ΔΗΜΟΚΡΙΤΕΙΟ ΠΑΝΕΠΙΣΤΗΜΙΟ ΘΡΑΚΗΣ

ΕΡΓΟ: ΚΤΙΡΙΑΚΕΣ ΕΓΚΑΤΑΣΤΑΣΕΙΣ ΤΜΗΜΑΤΩΝ ΕΘΝΟΛΟΓΙΑΣ - ΙΣΤΟΡΙΑΣ ΚΑΙ ΦΙΛΟΛΟΓΙΑΣ

ΜΕΛΕΤΗΤΕΣ: ΓΡΑΦΕΙΟ ΔΟΞΙΑΔΗ  
ΣΥΜΒΟΥΛΟΙ ΓΙΑ ΑΝΑΠΤΥΞΗ ΚΑΙ ΟΙΚΙΣΤΙΚΗ Α.Ε.  
Α.Παπαδόπουλος, Α.Παπαδόπουλος, Α.Παπαδόπουλος, Α.Παπαδόπουλος, Α.Παπαδόπουλος  
e-mail: doxiadis@teohink.gr  
Λ.Δ.Κ. Λ.Δ.Κ. - ΣΥΜΒΟΥΛΟΙ ΤΕΧΝΙΚΩΝ ΚΑΙ ΑΝΑΠΤΥΞΙΑΚΩΝ ΕΡΓΩΝ  
Λ.Δ.Κ. ΔΕΛΤΑ ΤΕΧΝΟΛΟΓΙΑΣ, ΤΕΧΝΗ, ΑΡΧΙΤΕΚΤΟΝΙΚΗ, ΕΡΓΑ ΜΕΤΑΦΟΡΑΣ, ΓΕΩΡΓΙΑ, ΕΡΓΑ ΚΑΙ ΜΕΤΕΩΡΟΛΟΓΙΑ

ΣΤΑΔΙΟ ΜΕΛΕΤΗΣ: ΚΑΤΑΣΚΕΥΑΣΤΙΚΕΣ ΛΕΠΤΟΜΕΡΕΙΕΣ

ΤΙΤΛΟΣ: ΛΕΠΤΟΜΕΡΕΙΕΣ ΚΛΙΜΑΚΟΣΤΑΣΙΟΥ Κ4  
ΜΕΤΑΛΛΙΚΟΣ ΔΙΑΔΡΟΜΟΣ  
ΛΕΠΤΟΜΕΡΕΙΕΣ 01,02

|                     |               |          |                 |             |
|---------------------|---------------|----------|-----------------|-------------|
| ΕΛΛΗΝΙΚΗ ΔΗΜΟΚΡΑΤΙΑ | Ε,Λ,Λ,3,4,6,5 | Α3       | ΚΩΔΙΚΑΣ         | 1:5         |
| ΜΕΛΕΤΗ:             | Σ. ΜΟΥΣΑΚΗΣ   | 11.04.00 | ΑΡΙΘΜΟΣ ΣΧΕΔΙΟΥ |             |
| ΣΧΕΔΙΑΣΗ:           | Ο. ΤΖΑΝΕΤΟΥ   | 11.04.00 | ΕΛΕΓΧΟΣ:        | Α. ΔΡΑΚΙΝΟΥ |
| ΕΛΕΓΧΟΣ:            | Α. ΔΡΑΚΙΝΟΥ   | 11.04.00 | ΣΤΟΙΧΙΣΜΟΣ      | 0,05,2,0,0  |

ΕΠΙΣΤΡΩΣΗ  
ΥΠΟΒΡΟΧΗ  
ΣΦΡΑΓΙΔΑ ΜΕΛΕΤΗΤΗ



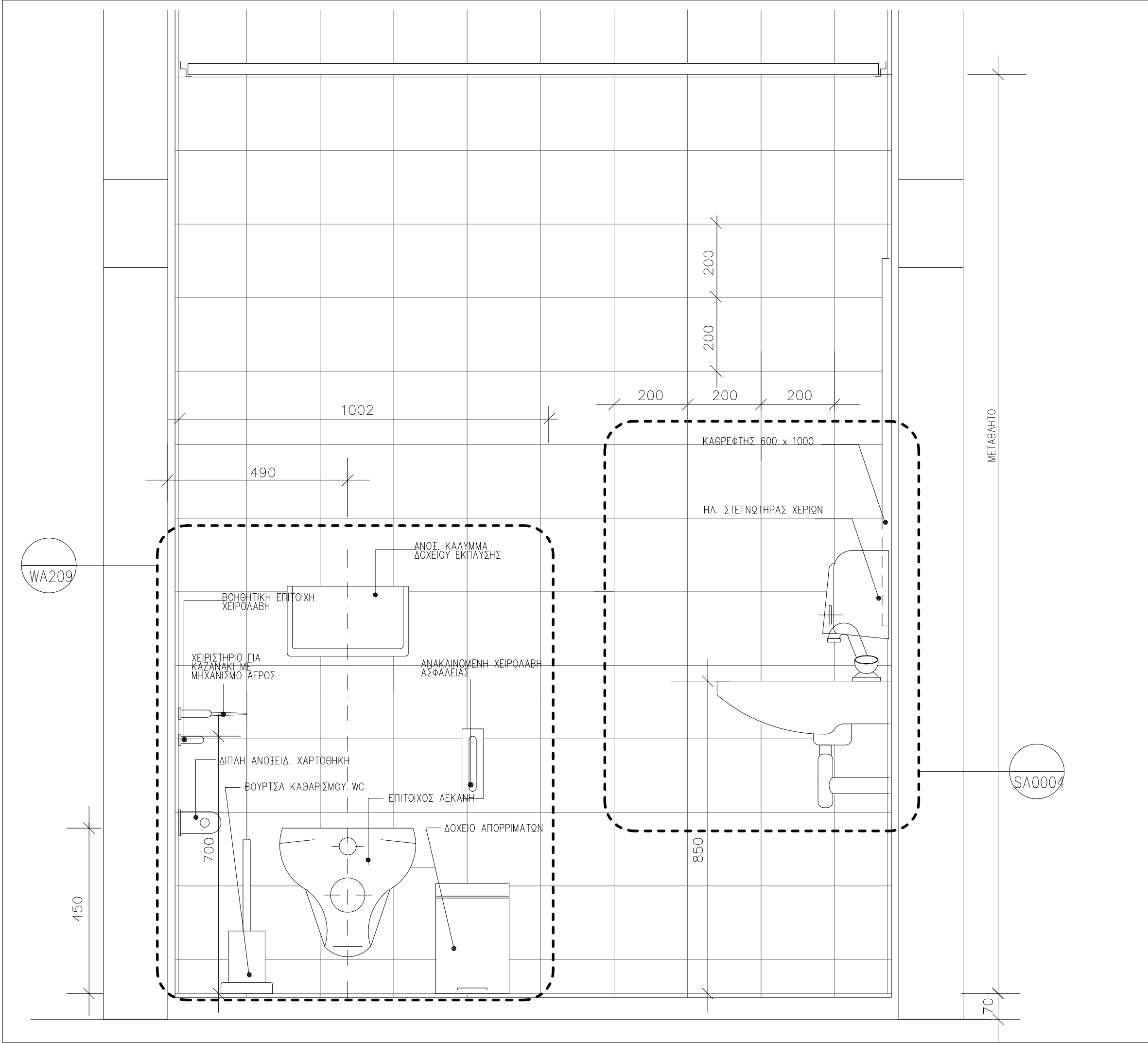

|  |  |      |          |   |                 |
|--|--|------|----------|---|-----------------|
| ΣΗΜΕΙΩΣΗ :   |  |      |          |   |                 |
| 1. ΟΛΕΣ ΟΙ ΔΙΑΣΤΑΣΕΙΣ ΕΙΝΑΙ ΣΕ χλστ.<br>2. ΠΛΑΚΙΔΙΑ ΤΟΙΧΟΥ 198 x 198 x 6 – 6,5 mm<br>ΣΥΜΦΩΝΑ ΜΕ ΕΝ, ΕΛΟΤ 159 ( DIN 159 )<br>3. ΠΛΑΚΙΔΙΑ ΔΑΠΕΔΟΥ 198 x 198 x 8 – 8,5 mm<br>ΣΥΜΦΩΝΑ ΜΕ ΕΝ, ΕΛΟΤ 176 ( DIN 176 )<br>4. ΠΛΑΚΙΔΙΑ ΠΕΡΙΘΩΡΙΟΥ ΔΑΠΕΔΟΥ ΜΕ ΚΟΙΛΟ<br>ΤΕΛΕΙΩΜΑ 198 x 93 x 8 –8,5 mm<br>5. ΑΡΜΟΙ ΔΑΠΕΔΟΥ – ΤΟΙΧΩΝ 2 mm<br>6. ΠΛΑΚΙΔΙΑ ΤΟΙΧΩΝ ΤΟΥΛΑΧΙΣΤΟΝ 10 cm<br>ΑΝΩ ΤΗΣ ΨΕΥΔΟΡΟΦΗΣ<br>7. ΓΙΑ ΤΑ ΔΑΠΕΔΑ ΙΣΧΥΟΥΝ ΟΙ ΛΕΠΤΟΜΕΡΕΙΕΣ<br>FL 004, 021, 022, 023, 026<br>8. ΓΙΑ ΤΟΥΣ ΤΟΙΧΟΥΣ ΕΓΚΑΤΑΣΤΑΣΕΩΝ ΙΣΧΥΟΥΝ ΟΙ<br>ΛΕΠΤΟΜΕΡΕΙΕΣ WA 202, 203, 209, 211<br>9. Ο ΕΞΟΠΛΙΣΜΟΣ ΠΡΕΠΕΙ ΝΑ ΕΙΝΑΙ ΣΥΜΒΑΤΟΣ ΓΙΑ ΑΝΑΡΤΗΣΗ<br>ΣΕ ΤΟΙΧΟ ΕΓΚΑΤΑΣΤΑΣΕΩΝ ΜΕ ΟΛΑ ΤΑ ΑΠΑΡΑΙΤΗΤΑ<br>ΕΞΑΡΤΗΜΑΤΑ ΣΤΕΡΕΩΣΗΣ ΚΑΙ ΘΑ ΤΟΠΟΘΕΤΕΙΤΑΙ<br>ΑΙΟΝΙΚΑ ΣΕ ΑΡΜΟ ΠΛΑΚΙΔΙΩΝ |  |      |          |   |                 |
| ΕΡΓΟΔΟΤΗΣ : ΔΗΜΟΚΡΙΤΕΙΟ ΠΑΝΕΠΙΣΤΗΜΙΟ ΘΡΑΚΗΣ  |  |      |          |   |                 |
| ΕΡΓΟ : ΚΤΙΡΙΑΚΕΣ ΕΓΚΑΤΑΣΤΑΣΕΙΣ ΤΜΗΜΑΤΩΝ<br>ΕΘΝΟΛΟΓΙΑΣ – ΙΣΤΟΡΙΑΣ ΚΑΙ ΦΙΛΟΛΟΓΙΑΣ  |  |      |          |   |                 |
| ΜΕΛΕΤΗΤΗΣ : <div>ΓΡΑΦΕΙΟ ΔΟΞΙΑΔΗ<br/>ΣΥΜΒΟΥΛΟΙ ΓΙΑ ΑΝΑΠΤΥΞΗ ΚΑΙ ΟΙΚΙΣΤΙΚΗ Α.Ε.<br/>Α. Μισογιάνν 487, Αγ. Παρασκευή, 153 43, ΑΘΗΝΑ / Τηλ. (01) 6068700 FAX (01) 6068797<br/>e-mail: doxiadis@doxiadis.com</div> <div>LDK ΛΔΚ – ΣΥΜΒΟΥΛΟΙ ΤΕΧΝΙΚΩΝ ΚΑΙ<br/>ΑΝΑΠΤΥΞΙΑΚΩΝ ΕΡΓΩΝ<br/>ΠΑΡΑΔΟΣ ΘΗΒΑΙΩΣ 21, 14510, ΚΗΦΙΣΙΑ/ Τηλ. (01) 8196700 FAX (01) 8196709<br/>e-mail: m@ldk.gr</div>  |  |      |          |   |                 |
| ΕΠΙΚΑΙΡΟΠΟΙΗΣΗ ΜΕΛΕΤΗΣ: <div>X. ΜΑΡΑΒΕΑΣ &amp; ΣΥΝΕΡΓΑΤΕΣ Ι.Κ.Ε.<br/>ΣΥΜΒΟΥΛΟΙ ΜΗΧΑΝΙΚΟΙ &amp; ΑΡΧΙΤΕΚΤΟΝΕΣ<br/>ΜΕΤΣΟΒΟΥ 11, ΑΘΗΝΑ 106 82<br/>ΤΗΛ.: 210 8223402, 210 8642 805, FAX: 210 86 22 685<br/>www.maraveas.gr, e-mail: info@maraveas.gr</div> <div>ΤΕΧΝΙΚΗ ΕΤΑΙΡΕΙΑ ΗΛΕΚΤΡΟΛΟΓΩΝ ΜΗΧ/ΚΩΝ<br/>Δ.Τ. ΤΕΗΜ Ε.Π.Ε.<br/>ΣΤΟΥΡΝΑΡΑ 51, ΑΘΗΝΑ 10432 – 2105232493</div>   |  |      |          |   |                 |
| ΣΤΑΔΙΟ ΜΕΛΕΤΗΣ : ΚΑΤΑΣΚΕΥΑΣΤΙΚΕΣ ΛΕΠΤΟΜΕΡΕΙΕΣ  |  |      |          |   |                 |
| ΤΙΤΛΟΣ : ΟΨΗ WC ΑΝΑΦΗΡΩΝ<br>ΑΠΟ ΤΗΝ ΠΛΕΥΡΑ ΤΗΣ ΛΕΚΑΝΗΣ   |  |      |          |   |                 |
| ΚΩΔΙΚΟΣ ΕΡΓΟΥ: Ε, Λ, Λ, 3, 4, 6, 5      ΜΕΓΕΘΟΣ: Α3      ΚΛΙΜΑΚΑ: 1 : 10   |  |      |          |   |                 |
| ΜΕΛΕΤΗ :   |  | αρχή | 19.05.17 | αποδοχή                                   | ΑΡΙΘΜΟΣ ΣΧΕΔΙΟΥ |
| ΣΧΕΔΙΑΣΗ :   |  | αρχή | 19.05.17 | αποδοχή                                   | αρχή            |
| ΕΛΕΓΧΟΣ :  |  | αρχή | 19.05.17 | αποδοχή                                   | αρχή            |
| ΕΓΚΡΙΣΗ  |  |      |          | Υπογραφή                                  |                 |
|  |  |      |          | ΣΦΡΑΓΙΔΑ ΜΕΛΕΤΗΤΗ ΕΠΙΚΑΙΡΟΠΟΙΗΣΗΣ ΜΕΛΕΤΗΣ |                 |



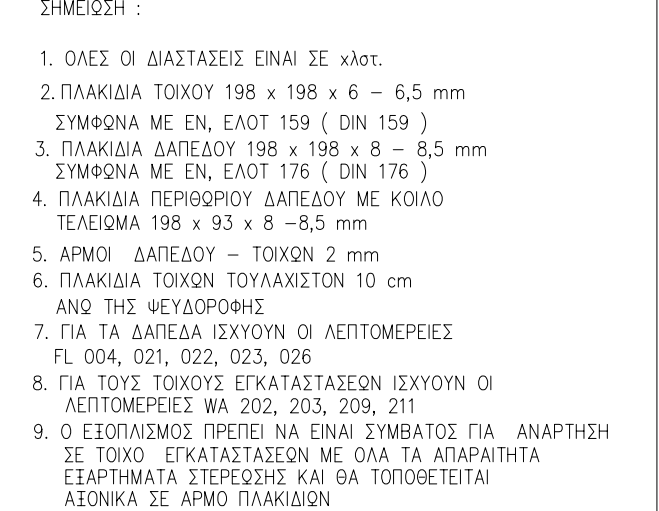

ΕΡΓΟΔΟΤΗΣ : ΔΗΜΟΚΡΙΤΕΙΟ ΠΑΝΕΠΙΣΤΗΜΙΟ ΘΡΑΚΗΣ

ΕΡΓΟ : ΚΤΙΡΙΑΚΕΣ ΕΓΚΑΤΑΣΤΑΣΕΙΣ ΤΜΗΜΑΤΩΝ  
ΕΘΝΟΛΟΓΙΑΣ – ΙΣΤΟΡΙΑΣ ΚΑΙ ΦΙΛΟΛΟΓΙΑΣ

ΜΕΛΗΤΗΣ :

■ ■ ■ ΓΡΑΦΕΙΟ ΔΟΞΙΑΔΗ  
ΣΥΜΒΟΥΛΙΟ ΓΙΑ ΑΝΑΠΤΥΞΗ ΚΑΙ ΟΙΚΙΣΤΙΚΗ Α.Ε.  
Α, Μουσίου 497, Αρ. Πρωτοκόλλ. 153 ΛΚ, Αθήνα / Τηλ. (01) 6068700 FAX (01) 6068797  
e-mail: doxiadis@doxiadis.com

■ LDK Λ Δ Κ - ΣΥΜΒΟΥΛΙΟ ΤΕΧΝΙΚΩΝ ΚΑΙ  
ΑΝΑΠΤΥΞΙΑΚΩΝ ΕΡΓΩΝ  
Λ Δ Κ ΠΑΡΟΧΗ ΘΕΜΑΤΟΣ 21, 14516 ΚΑΝΙΔΑ / Τηλ. (01) 8196700 FAX (01) 8196709  
e-mail: moun@ldk.gr

ΕΠΙΚΑΡΟΠΟΙΗΣΗ ΜΕΛΕΤΗΣ:

 **X. MARABEAS & ΣΥΝΕΡΓΑΤΕΣ Ι.Κ.Ε.**  
ΣΥΜΒΟΥΛΟΙ ΜΗΧΑΝΙΚΟΙ & ΑΡΧΙΤΕΚΤΟΝΕΣ  
ΜΕΤΕΩΡΟΛΟΓΙΑ ΑΘΗΝΑ 1066 12  
ΤΗΛ.: 210 8223462, 210 1080420, 905 FAX: 210 88 22 485  
www.maraveas.gr, e-mail: info@maraveas.gr

ΤΕΧΝΙΚΗ ΕΤΑΙΡΕΙΑ ΗΛΕΚΤΡΟΛΟΓΩΝ ΜΗΧ/ΚΩΝ  
Δ.Τ. ΤΕΜ Η.Π.Ε.  
ΣΤΟΥΡΝΑΡΑ 51, ΑΘΗΝΑ 10432 – 2105232493

ΣΤΑΔΙΟ ΜΕΛΕΤΗΣ : ΚΑΤΑΣΚΕΥΑΣΤΙΚΕΣ ΛΕΠΤΟΜΕΡΕΙΕΣ

ΠΙΛΟΣ :

ΟΨΗ ΠΛΑΓΙΑΣ ΠΛΕΥΡΑΣ ΝΗΠΤΗΡΑ

|              |                 |           |          |           |                 |               |  |        |          |  |  |
|--------------|-----------------|-----------|----------|-----------|-----------------|---------------|--|--------|----------|--|--|
| αριθμός σπου | Ε Α Α Α 3 4 6 5 |           |          | μάθημα    | ΚΑΜΑΚΑ          |               |  | 1 : 10 |          |  |  |
| ΜΕΛΕΤΗ :     | σπου            | επιδιομοτ | 19.05.17 | επιδιομοτ | ΑΡΙΘΜΟΣ ΣΧΕΔΙΟΥ |               |  |        |          |  |  |
| ΣΧΕΔΙΑΣΗ :   | σπου            | επιδιομοτ | 19.05.17 | επιδιομοτ | καταργη         | αριθμός μελίσ |  |        | συνθετός |  |  |
| ΕΛΕΓΧΟΣ :    | σπου            | επιδιομοτ | 19.05.17 | επιδιομοτ | S A 0 0 0 3 0 0 |               |  |        |          |  |  |

|         |   |
|---------|---|
| ΕΓΚΡΙΣΗ | Υπογραφή                                  |
|         | ΣΦΡΑΓΙΔΑ ΜΕΛΕΤΗΤΗ ΕΠΙΚΑΙΡΟΠΟΙΗΣΗΣ ΜΕΛΕΤΗΣ |

ΝΙΠΤΗΡΑΣ ΑΝΑΠΗΡΩΝ ΜΕ ΚΕΝΤΡΟ ΠΛΑΚΙΔΙΑ

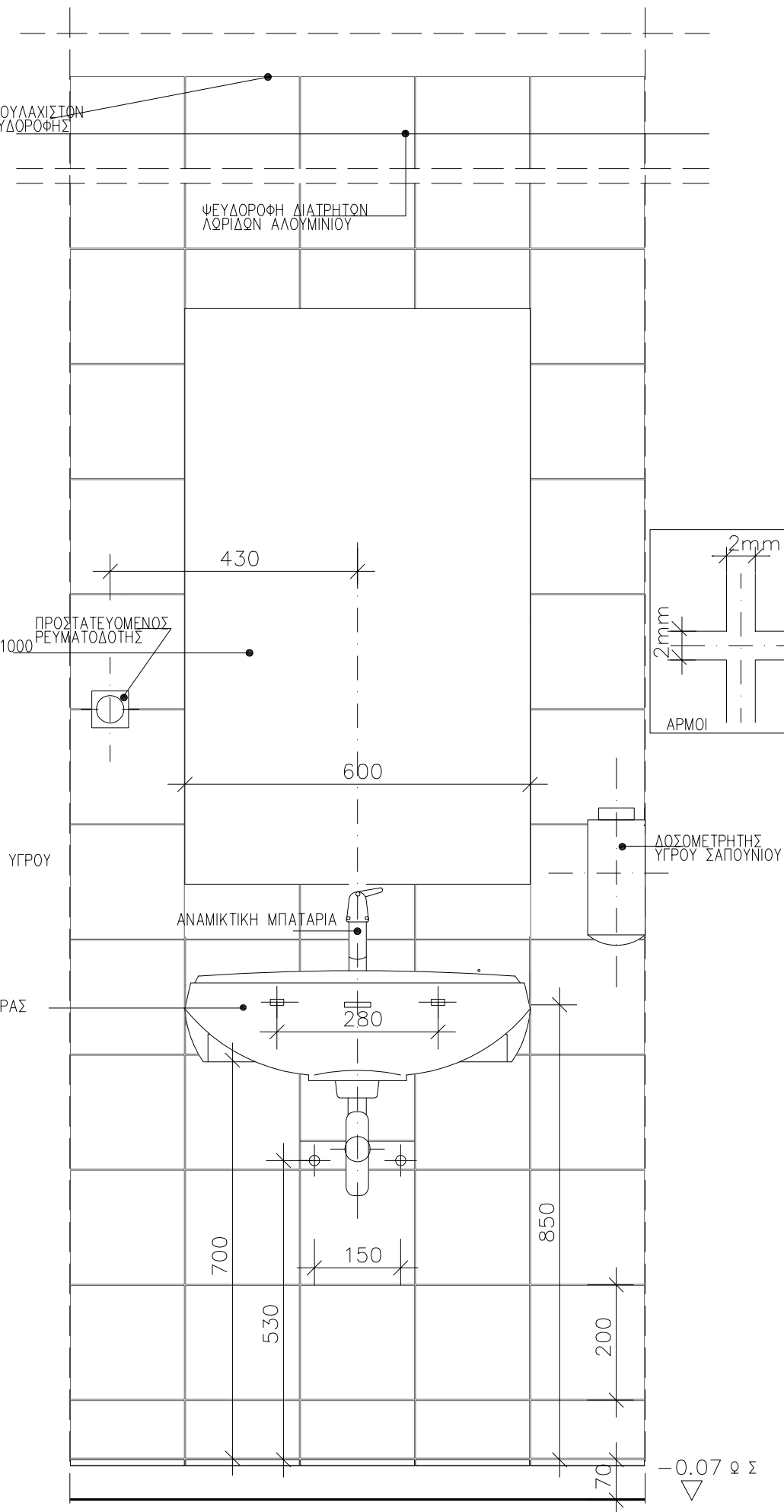

- |         |   |
|---------|---|
| ΕΓΚΡΙΣΗ | Υπογραφή<br><br>ΣΦΡΑΓΙΔΑ ΜΕΛΕΤΗΤΗ ΕΠΙΚΑΙΡΟΠΟΙΗΣΗΣ ΜΕΛΕΤΗΣ |
|---------|---|

+1.893  
▽  
+1.693  
▽  
+1.493  
▽  
+1.293  
▽  
+1.093  
▽  
+0.893  
▽  
+0.693  
▽  
+0.493  
▽  
+0.293  
▽  
+0.093  
▽  
+0.00 ΣΤΔ  
▽

ΑΝΘ. ΚΑΛΥΜΜΑ  
ΔΟΧΕΙΟΥ ΕΚΠΛΥΣΗΣ  
  
ΧΩΡΙΣΜΑ ΧΩΡΩΝ W.C  
  
  
  
  
  
  
ΕΠΙΤΟΙΧΟΣ ΛΕΚΑΝΗ

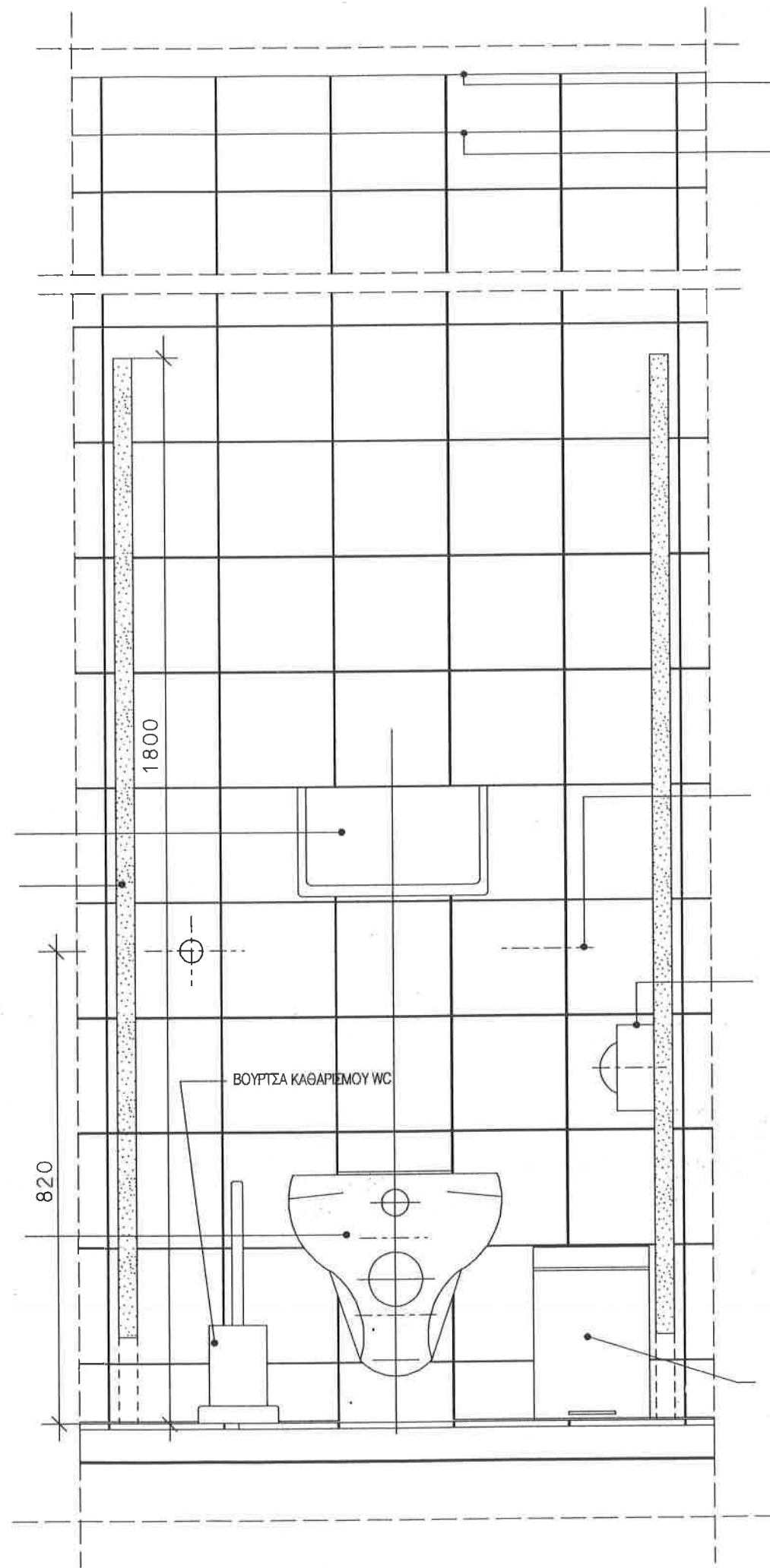

ΠΛΑΚΙΔΙΑ ΤΟΙΧΩΝ ΤΟΥΛΑΧΙΣΤΟΝ  
10 cm ΑΝΩ ΤΗΣ ΨΕΥΔΟΡΟΦΗΣ  
  
ΚΑΤΩ ΑΚΡΟ ΨΕΥΔΟΡΟΦΗΣ

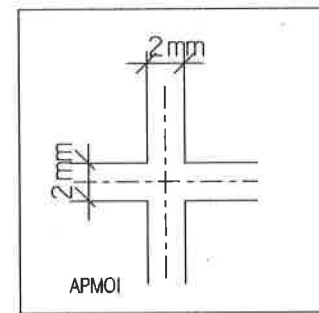

- ΣΗΜΕΙΩΣΗ :
- ΟΛΕΣ ΟΙ ΔΙΑΣΤΑΣΕΙΣ ΕΙΝΑΙ ΣΕ χλστ.
  - ΠΛΑΚΙΔΙΑ ΤΟΙΧΟΥ 198 x 198 x 6 - 6,5 mm  
ΣΥΜΦΩΝΑ ΜΕ ΕΝ, ΕΛΟΤ 159 ( DIN 159 )
  - ΠΛΑΚΙΔΙΑ ΔΑΠΕΔΟΥ 198 x 198 x 8 - 8,5 mm  
ΣΥΜΦΩΝΑ ΜΕ ΕΝ, ΕΛΟΤ 176 ( DIN 176 )
  - ΠΛΑΚΙΔΙΑ ΠΕΡΙΘΩΡΙΟΥ ΔΑΠΕΔΟΥ ΜΕ ΚΟΙΛΟ  
ΤΕΛΕΙΩΜΑ 198 x 93 x 8 -8,5 mm
  - ΑΡΜΟΙ ΔΑΠΕΔΟΥ - ΤΟΙΧΩΝ 2 mm
  - ΠΛΑΚΙΔΙΑ ΤΟΙΧΩΝ ΤΟΥΛΑΧΙΣΤΟΝ 10 cm  
ΑΝΩ ΤΗΣ ΨΕΥΔΟΡΟΦΗΣ
  - ΓΙΑ ΤΑ ΔΑΠΕΔΑ ΙΣΧΥΟΥΝ ΟΙ ΛΕΠΤΟΜΕΡΕΙΕΣ  
FL 004, 021, 022, 023, 026
  - ΓΙΑ ΤΟΥΣ ΤΟΙΧΟΥΣ ΕΓΚΑΤΑΣΤΑΣΕΩΝ ΙΣΧΥΟΥΝ ΟΙ  
ΛΕΠΤΟΜΕΡΕΙΕΣ WA 202, 203, 209, 211
  - Ο ΕΞΟΠΛΙΣΜΟΣ ΠΡΕΠΕΙ ΝΑ ΕΙΝΑΙ ΣΥΜΒΑΤΟΣ ΓΙΑ ΑΝΑΡΤΗΣΗ  
ΣΕ ΤΟΙΧΟ ΕΓΚΑΤΑΣΤΑΣΕΩΝ ΜΕ ΟΛΑ ΤΑ ΑΠΑΡΑΙΤΗΤΑ  
ΕΞΑΡΤΗΜΑΤΑ ΣΤΕΡΕΩΣΗΣ ΚΑΙ ΘΑ ΤΟΠΟΘΕΤΕΙΤΑΙ  
ΑΞΟΝΙΚΑ ΣΕ ΑΡΜΟ ΠΛΑΚΙΔΙΩΝ

|                     |  |          |                 |
|---------------------|--|----------|-----------------|
| ΕΡΩΤΩΜΕ:            | ΔΗΜΟΚΡΙΤΕΙΟ ΠΑΝΕΠΙΣΤΗΜΙΟ ΘΡΑΚΗΣ  |          |                 |
| ΕΡΓΟ:               | ΚΤΙΡΙΑΚΕΣ ΕΓΚΑΤΑΣΤΑΣΕΙΣ ΤΜΗΜΑΤΩΝ<br>ΕΘΝΟΛΟΓΙΑΣ - ΙΣΤΟΡΙΑΣ ΚΑΙ ΦΙΛΟΛΟΓΙΑΣ   |          |                 |
| ΜΕΛΕΤΗΤΕΣ:          | <div>■ ■ ■ ΓΡΑΦΕΙΟ ΔΟΞΙΑΔΗ<br/>ΣΥΜΒΟΥΛΟΙ ΓΙΑ ΑΝΑΠΤΥΞΗ ΚΑΙ ΟΙΚΙΣΤΙΚΗ Α.Ε.<br/>Λ. Δοξιάδη 402, 16, Τεχνική, 556 02, ΑΘΗΝΑ/Τηλ. 011 0000000 Γραφείο<br/>e-mail: doxiadis@doxiadis.com</div> <div>■ LDK ΛΔΚ - ΣΥΜΒΟΥΛΟΙ ΤΕΧΝΙΚΩΝ ΚΑΙ<br/>ΑΝΑΠΤΥΞΙΑΚΩΝ ΕΡΓΩΝ<br/>■ ■ ■ ΓΡΑΦΕΙΟ ΘΕΩΡΙΑΣ 21, ΛΟΛΟΓΟΜΕΝΟΥ/Τηλ. 011 0000000 Γραφείο<br/>e-mail: main@ldk.gr</div> |          |                 |
| ΣΤΑΔΙΟ<br>ΜΕΛΕΤΗΣ : | ΚΑΤΑΣΚΕΥΑΣΤΙΚΕΣ ΛΕΠΤΟΜΕΡΕΙΕΣ   |          |                 |
| ΤΙΤΛΟΣ:             | ΤΥΠΙΚΗ ΟΨΗ WC  |          |                 |
| κλίμακα             | Ε, Λ, Α, 3, 4, 6, 5  | φύλλο    | A3              |
| κλίμακα             | Κλίμακα  | 1:10     |                 |
| ΜΕΛΕΤΗ:             | Σ. ΜΟΥΖΟΡΕΛ  | 05.07.99 | ΑΡΙΘΜΟΣ ΣΧΕΔΙΟΥ |
| ΣΧΕΔΙΑΣΗ:           | Ο. ΤΖΑΜΕΤΟΥ  | 05.07.99 |                 |
| ΕΛΕΓΧΟΣ:            | Α. ΚΡΑΖΛΟΥ   | 05.07.99 |                 |
| ΕΓΚΡΙΣΗ             | Υπογραφή   |          |                 |
| ΣΗΜΑΤΑ ΜΕΛΕΤΗΤΗ     |  |          |                 |

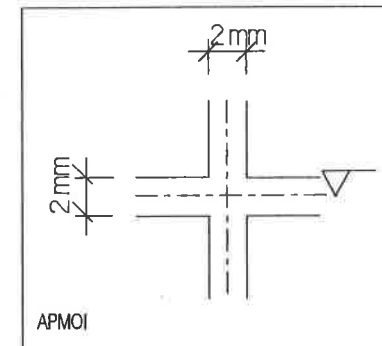
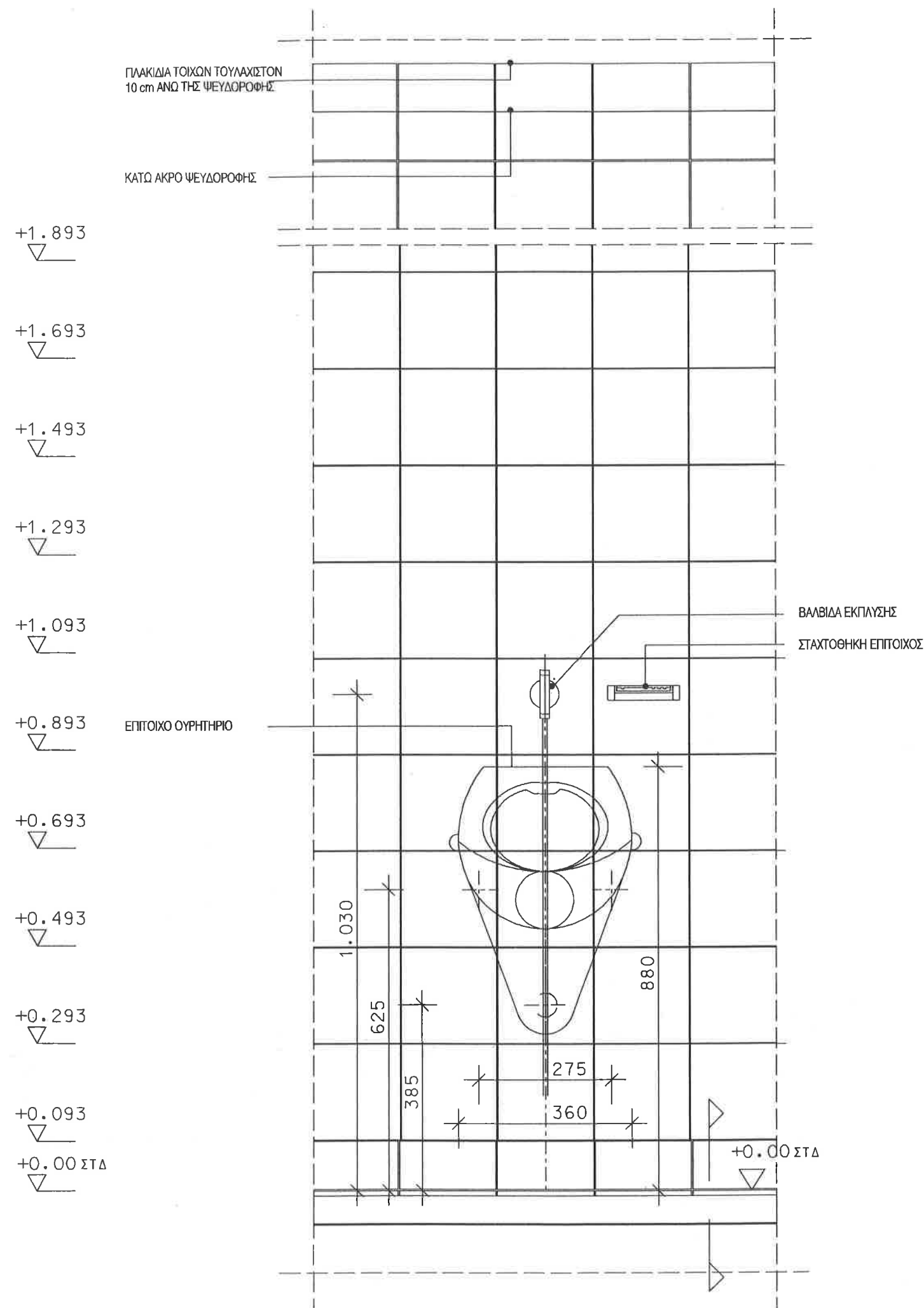

#### ΣΗΜΕΙΩΣΗ :

- ΟΛΕΣ ΟΙ ΔΙΑΣΤΑΣΕΙΣ ΕΙΝΑΙ ΣΕ χλστ.
- ΠΛΑΚΙΔΙΑ ΤΟΙΧΟΥ 198 x 198 x 6 - 6,5 mm  
ΣΥΜΦΩΝΑ ΜΕ ΕΝ, ΕΛΟΤ 159 ( DIN 159 )
- ΠΛΑΚΙΔΙΑ ΔΑΠΕΔΟΥ 198 x 198 x 8 - 8,5 mm  
ΣΥΜΦΩΝΑ ΜΕ ΕΝ, ΕΛΟΤ 176 ( DIN 176 )
- ΠΛΑΚΙΔΙΑ ΠΕΡΙΘΩΡΙΟΥ ΔΑΠΕΔΟΥ ΜΕ ΚΟΙΛΟ  
ΤΕΛΕΙΩΜΑ 198 x 93 x 8 - 8,5 mm
- ΑΡΜΟΙ ΔΑΠΕΔΟΥ - ΤΟΙΧΩΝ 2 mm
- ΠΛΑΚΙΔΙΑ ΤΟΙΧΩΝ ΤΟΥΛΑΧΙΣΤΟΝ 10 cm  
ΑΝΩ ΤΗΣ ΨΕΥΔΟΡΟΦΗΣ
- ΓΙΑ ΤΑ ΔΑΠΕΔΑ ΙΣΧΥΟΥΝ ΟΙ ΛΕΠΤΟΜΕΡΕΙΕΣ  
FL 004, 021, 022, 023, 026
- ΓΙΑ ΤΟΥΣ ΤΟΙΧΟΥΣ ΕΓΚΑΤΑΣΤΑΣΕΩΝ ΙΣΧΥΟΥΝ ΟΙ  
ΛΕΠΤΟΜΕΡΕΙΕΣ WA 202, 203, 209, 211
- Ο ΕΞΟΠΛΙΣΜΟΣ ΠΡΕΠΕΙ ΝΑ ΕΙΝΑΙ ΣΥΜΒΑΤΟΣ ΓΙΑ ΑΝΑΡΤΗΣΗ  
ΣΕ ΤΟΙΧΟ ΕΓΚΑΤΑΣΤΑΣΕΩΝ ΜΕ ΟΛΑ ΤΑ ΑΠΑΡΑΙΤΗΤΑ  
ΕΞΑΡΤΗΜΑΤΑ ΣΤΕΡΕΩΣΗΣ ΚΑΙ ΘΑ ΤΟΠΟΘΕΤΕΙΤΑΙ  
ΑΞΟΝΙΚΑ ΣΕ ΑΡΜΟ ΠΛΑΚΙΔΙΩΝ

ΕΡΩΔΟΤΗΣ :

**ΔΗΜΟΚΡΙΤΕΙΟ ΠΑΝΕΠΙΣΤΗΜΙΟ ΘΡΑΚΗΣ**

ΕΡΓΟ :

**ΚΤΙΡΙΑΚΕΣ ΕΓΚΑΤΑΣΤΑΣΕΙΣ ΤΜΗΜΑΤΩΝ  
ΕΘΝΟΛΟΓΙΑΣ - ΙΣΤΟΡΙΑΣ ΚΑΙ ΦΙΛΟΛΟΓΙΑΣ**

ΜΕΛΕΤΗΤΕΣ :

**ΓΡΑΦΕΙΟ ΔΟΞΙΑΔΗ**  
ΣΥΜΒΟΥΛΟΙ ΓΙΑ ΑΝΑΠΤΥΞΗ ΚΑΙ ΟΙΚΙΣΤΙΚΗ Α.Ε.  
Λ. Μουσουλίου 487, Αγ. Γεωργίου, 145 01, Αθήνα / Τηλ: 011 2608900 FAX 011 2608907  
e-mail: doxiadis@doxiadis.com

**ΛΔΚ ΛΔΚ** - ΣΥΜΒΟΥΛΟΙ ΤΕΧΝΙΚΩΝ ΚΑΙ  
ΑΝΑΠΤΥΞΙΑΚΩΝ ΕΡΓΩΝ  
(ΠΡΟΣΩΠΟΦΟΡΩΣΕΙΣ) ΕΡΓΑ ΧΡΗΜΑΤΩΝ ΠΑΡΑΡΤΗΡΙΑΣ  
ΛΔΚ e-mail: main@ldk.gr

ΣΤΑΔΙΟ  
ΜΕΛΕΤΗΣ :

**ΚΑΤΑΣΚΕΥΑΣΤΙΚΕΣ ΛΕΠΤΟΜΕΡΕΙΕΣ**

ΤΙΤΛΟΣ :

**ΟΨΗ ΟΥΡΗΤΗΡΙΟΥ**

|            |                     |            |          |         |                 |
|------------|---------------------|------------|----------|---------|-----------------|
| αριθμός    | Ε, Λ, Α, 3, 4, 6, 5 | αριθμός    | A3       | ΚΑΛΩΣΗ  | 1:10            |
| ΜΕΛΕΤΗ :   | Σ. ΜΟΥΣΟΥΛΙΟΥ       | ημερομηνία | 05.07.99 | αριθμός | ΑΡΙΘΜΟΣ ΣΧΕΔΙΟΥ |
| ΣΧΕΔΙΑΣΗ : | Ο. ΤΖΑΝΗΤΟΥ         | ημερομηνία | 05.07.99 | αριθμός | 0000600         |
| ΕΛΕΓΧΟΣ :  | Α. ΑΡΑΧΩΝΟΥ         | ημερομηνία | 05.07.99 | αριθμός | 0000600         |

ΕΠΙΣΤΡΟΦΗ

Υπογραφή

ΣΦΡΑΓΙΔΑ ΜΕΛΕΤΗΤΗ





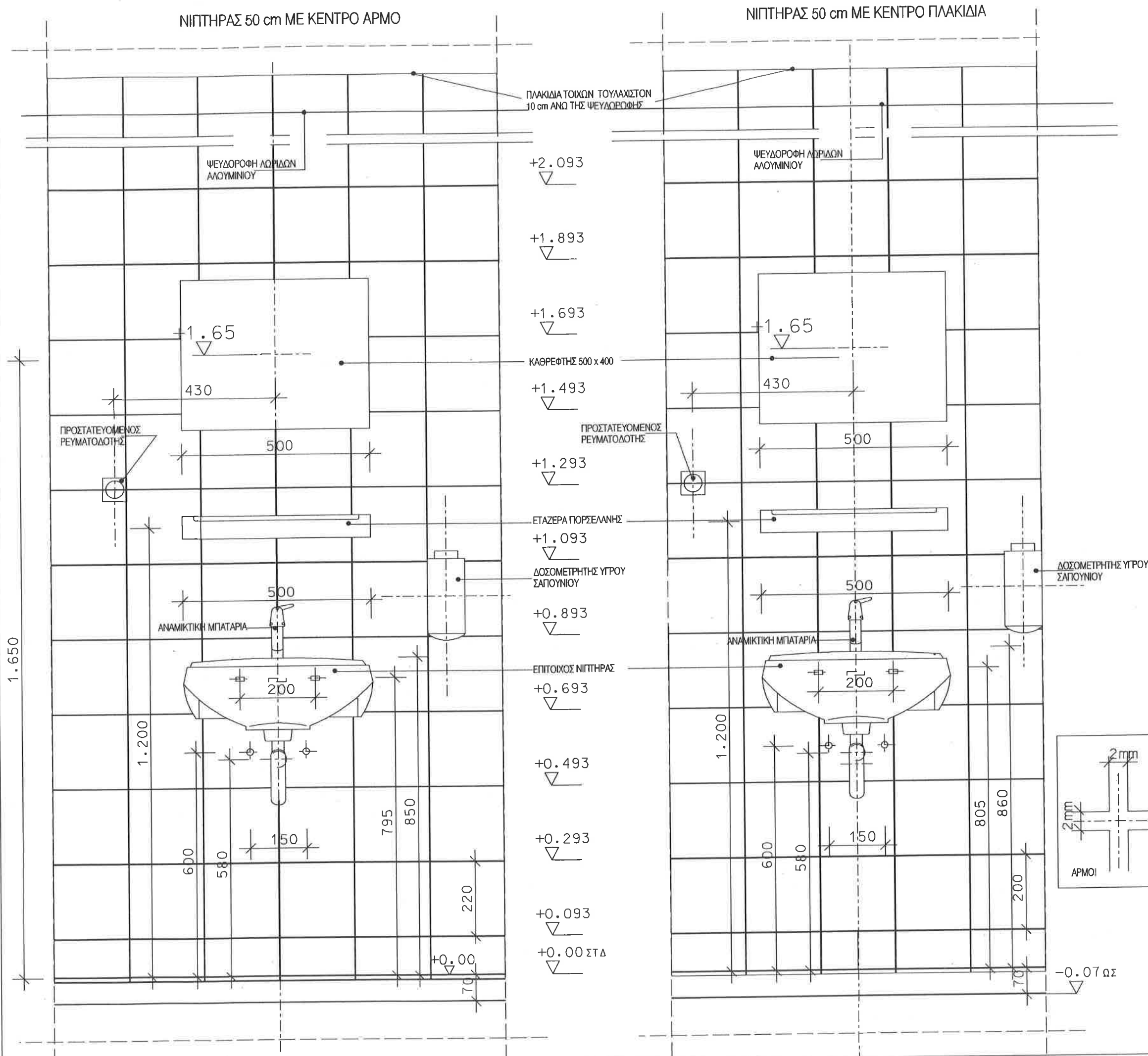

- ΣΗΜΕΙΩΣΗ :
- ΟΛΕΣ ΟΙ ΔΙΑΣΤΑΣΕΙΣ ΕΙΝΑΙ ΣΕ χλστ.
  - ΠΛΑΚΙΔΙΑ ΤΟΙΧΟΥ 198 x 198 x 6 - 6,5 mm  
ΣΥΜΦΩΝΑ ΜΕ ΕΝ, ΕΛΟΤ 159 ( DIN 159 )
  - ΠΛΑΚΙΔΙΑ ΔΑΠΕΔΟΥ 198 x 198 x 8 - 8,5 mm  
ΣΥΜΦΩΝΑ ΜΕ ΕΝ, ΕΛΟΤ 176 ( DIN 176 )
  - ΠΛΑΚΙΔΙΑ ΠΕΡΙΘΩΡΙΟΥ ΔΑΠΕΔΟΥ ΜΕ ΚΟΙΛΟ  
ΤΕΛΕΙΩΜΑ 198 x 93 x 8 - 8,5 mm
  - ΑΡΜΟΙ ΔΑΠΕΔΟΥ - ΤΟΙΧΩΝ 2 mm
  - ΠΛΑΚΙΔΙΑ ΤΟΙΧΩΝ ΤΟΥΛΑΧΙΣΤΟΝ 10 cm  
ΑΝΩ ΤΗΣ ΨΕΥΔΟΡΟΦΗΣ
  - ΓΙΑ ΤΑ ΔΑΠΕΔΑ ΙΣΧΥΟΥΝ ΟΙ ΛΕΠΤΟΜΕΡΕΙΕΣ  
FL 004, 021, 022, 023, 026
  - ΓΙΑ ΤΟΥΣ ΤΟΙΧΟΥΣ ΕΓΚΑΤΑΣΤΑΣΕΩΝ ΙΣΧΥΟΥΝ ΟΙ  
ΛΕΠΤΟΜΕΡΕΙΕΣ WA 202, 203, 209, 211
  - Ο ΕΞΟΠΛΙΣΜΟΣ ΠΡΕΠΕΙ ΝΑ ΕΙΝΑΙ ΣΥΜΒΑΤΟΣ ΓΙΑ ΑΝΑΡΤΗΣΗ  
ΣΕ ΤΟΙΧΟ ΕΓΚΑΤΑΣΤΑΣΕΩΝ ΜΕ ΟΛΑ ΤΑ ΑΠΑΡΑΙΤΗΤΑ  
ΕΞΑΡΤΗΜΑΤΑ ΣΤΕΡΕΩΣΗΣ ΚΑΙ ΘΑ ΤΟΠΟΘΕΤΕΙΤΑΙ  
ΑΞΟΝΙΚΑ ΣΕ ΑΡΜΟ ΠΛΑΚΙΔΙΩΝ

ΕΡΓΟΔΟΤΗΣ: **ΔΗΜΟΚΡΙΤΕΙΟ ΠΑΝΕΠΙΣΤΗΜΙΟ ΘΡΑΚΗΣ**

ΕΡΓΟ: **ΚΤΙΡΙΑΚΕΣ ΕΓΚΑΤΑΣΤΑΣΕΙΣ ΤΜΗΜΑΤΩΝ  
ΕΘΝΟΛΟΓΙΑΣ - ΙΣΤΟΡΙΑΣ ΚΑΙ ΦΙΛΟΛΟΓΙΑΣ**

ΜΕΛΕΤΗΤΕΣ: **ΓΡΑΦΕΙΟ ΔΟΞΙΑΔΗ**  
ΣΥΜΒΟΥΛΟΙ ΓΙΑ ΑΝΑΠΤΥΞΗ ΚΑΙ ΟΙΚΙΣΤΙΚΗ Α.Ε.  
Α.Δοξιάδης 422, Πλ. Τεχνολογίας 165 02, Αθήνα/Τηλ: 011 02103001 Fax: 011 02103002  
e-mail: doxiadis@doxiadis.com

**Ι.Δ.Κ. Α.Δ.Κ.** - ΣΥΜΒΟΥΛΟΙ ΤΕΧΝΙΚΩΝ ΚΑΙ  
ΑΝΑΠΤΥΞΙΑΚΩΝ ΕΡΓΩΝ  
ΠΥΡΡΟΣ ΘΕΩΡΑΚΗΣ 21, 14122 Νέο Σηρί (Τηλ: 011 02103001 Fax: 011 02103002)  
e-mail: ioannis@i.d.k.gr

ΣΤΑΔΙΟ  
ΜΕΛΕΤΗΣ: **ΚΑΤΑΣΚΕΥΑΣΤΙΚΕΣ ΛΕΠΤΟΜΕΡΕΙΕΣ**

ΠΙΝΑΚΑΣ:

**ΟΨΗ ΝΙΠΤΗΡΑ 50 cm**

| α/α       | Ε.Λ.Λ.3.4.6.5 | ημερ.    | A3      | ΚΩΔΙΚΑ            | 1:10 |
|-----------|---------------|----------|---------|-------------------|------|
| ΜΕΛΕΤΗ:   | Σ. ΜΟΥΖΑΚΗΣ   | 05.07.99 | εργαστ. | ΑΡΙΘΜΟΣ ΣΧΕΔΙΟΥ   |      |
| ΣΧΕΔΙΑΣΗ: | Ο. ΤΖΑΜΕΤΟΥ   | 05.07.99 | εργαστ. |                   |      |
| ΕΛΕΓΧΟΣ:  | Α. ΠΡΑΞΙΔΟΥ   | 05.07.99 | εργαστ. |                   |      |
|           |               |          |         | <b>SA0008 00</b>  |      |
| ΕΠΙΡΡΩ:   |               |          |         | Υπογραφή          |      |
|           |               |          |         | ΣΦΡΑΓΙΔΑ ΜΕΛΕΤΗΤΗ |      |

Technical drawing of a water meter assembly, showing dimensions and components. The drawing is oriented vertically on the page.

**Dimensions:**

- Overall height: 1.650
- Height from base to meter body: 1.200
- Height from base to meter body (alternative): 795
- Height from base to meter body (alternative): 850
- Height from base to meter body (alternative): 220
- Height from base to meter body (alternative): 70
- Height from base to meter body (alternative): 600
- Height from base to meter body (alternative): 580
- Height from base to meter body (alternative): 150
- Height from base to meter body (alternative): 200
- Height from base to meter body (alternative): 450
- Height from base to meter body (alternative): 500
- Height from base to meter body (alternative): 430
- Height from base to meter body (alternative): 1.65

**Labels:**

- ΨΕΥΔΟΡΟΦΗ ΛΟΡΙΔΩΝ ΑΛΟΥΜΙΝΙΟΥ
- ΠΡΟΣΤΑΤΕΥΟΜΕΝΟΣ ΡΕΥΜΑΤΟΔΟΤΗΣ
- ΑΝΑΜΙΚΤΙΚΗ ΜΠΑΤΑΡΙΑ
- ΔΟΣΟΜΕΤΡΟ

+2.093

$$+1.893$$
$$+1.693$$

— ΚΑΘΡΕΦΤΗΣ 500 x 400

$$+1.493$$

+1.293  
▽

— ΕΤΑΞΕΡΑ ΠΟΡΣΕΛΑΝΗ  
+1.093

ΔΟΣΟΜΕΤΡΗΣΗΣ ΥΓΡΟΥ ΣΑΠΟΥΝΙΟΥ

$$+0.893$$

— ΕΠΙΤΟΙΧΟΣ ΝΙΠΤΗΡΑΣ  
+0.693

$$+0.493$$
$$+0.293$$

+0.093  
▽

+0.00 ΣΤΔ

[illegible]

ΨΕΥΔΟΡΟΦΗ ΛΟΡΙΔΩΝ  
ΛΟΟΥΜΙΝΙΟΥ

1.65

ΠΡΟΣΤΑΤΕΥΟΜΕΝΟΣ  
ΡΕΥΜΑΤΟΔΟΤΗΣ

ΔΟΣΟΜΕΤΡΗΤΗΣ  
ΥΓΡΟΥ ΣΑΠΟΨΗΝΙΟΥ

1.200

$$-0.07 \Omega \Sigma$$

|        |                |
|--------|----------------|
| ΕΥΡΩΠΗ | ΥΠΕΡΠΟΛΗ       |
|        | ΣΥΜΠΛΗΡΩΜΑΤΙΚΗ |

ΝΕΡΟΧΥΤΗΣ ΜΕ ΔΙΠΛΟ ΚΡΟΥΝΟ

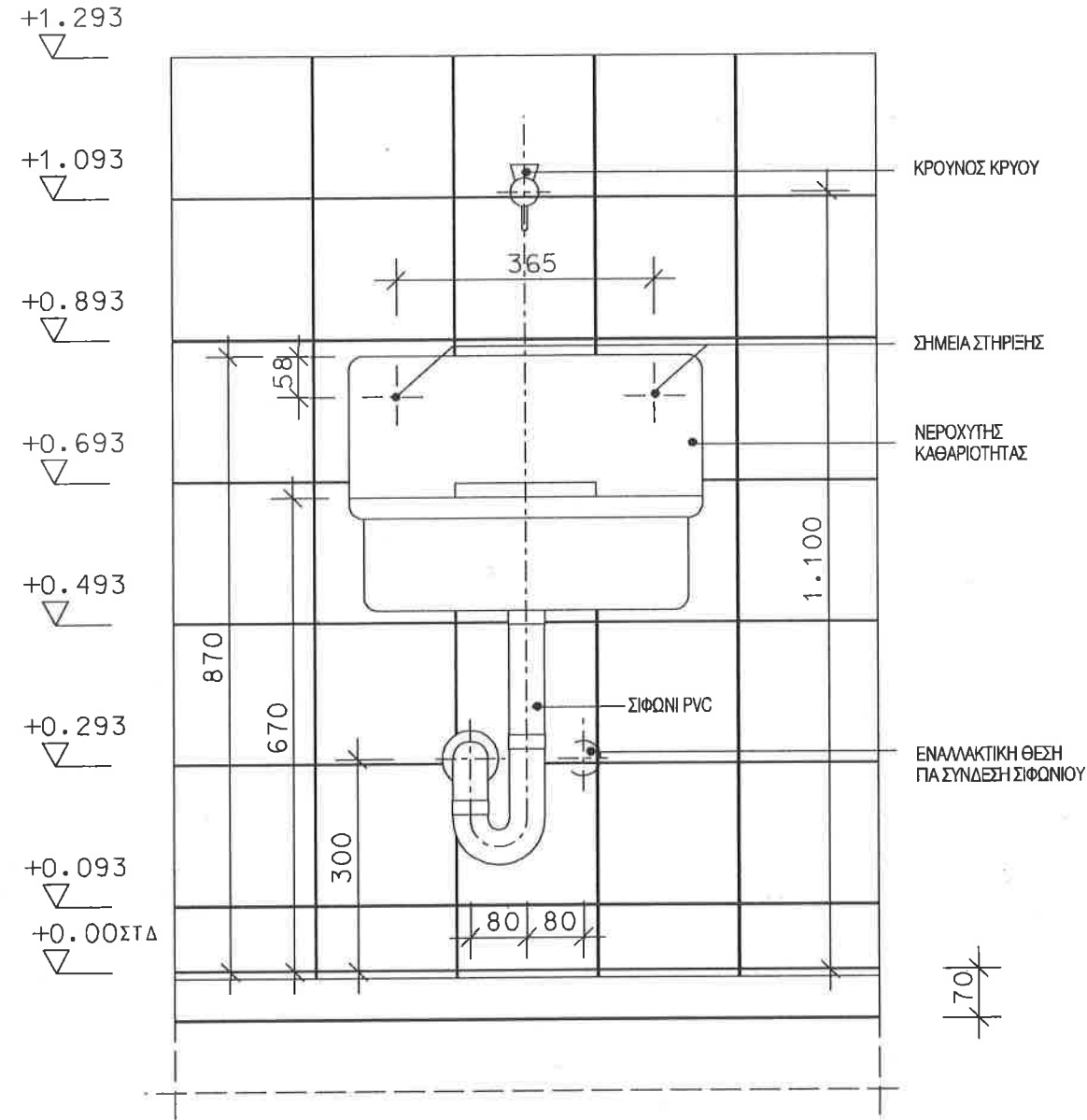
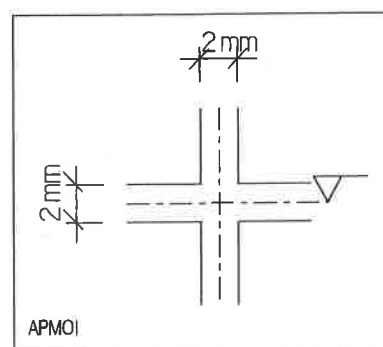
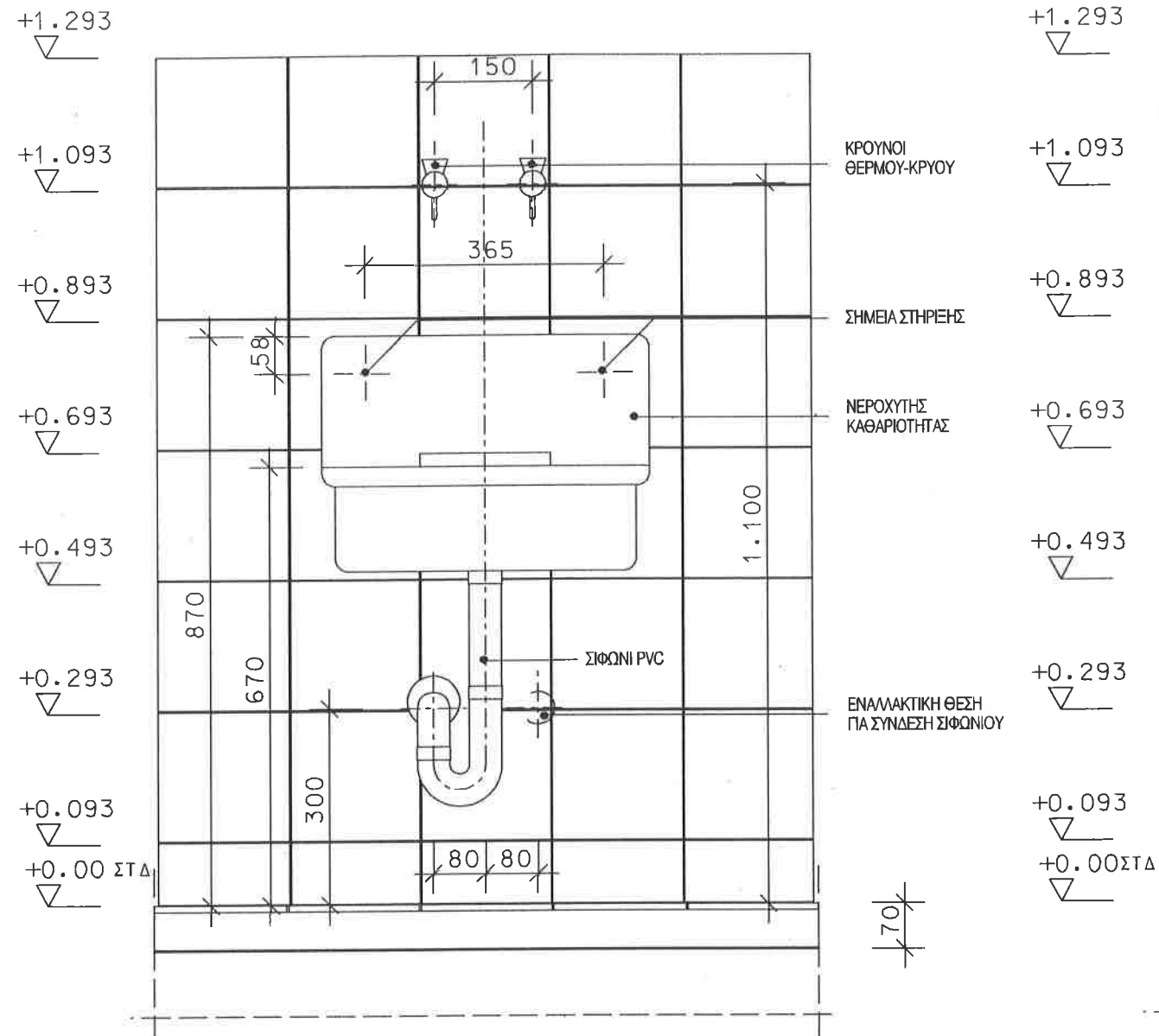

**ΣΗΜΕΙΩΣΗ :**

1. ΟΛΕΣ ΟΙ ΔΙΑΣΤΑΣΕΙΣ ΕΙΝΑΙ ΣΕ χλστ.
2. ΠΛΑΚΙΔΙΑ ΤΟΙΧΟΥ 198 x 198 x 6 - 6,5 mm  
ΣΥΜΦΩΝΑ ΜΕ ΕΝ, ΕΛΟΤ 159 ( DIN 159 )
3. ΠΛΑΚΙΔΙΑ ΔΑΠΕΔΟΥ 198 x 198 x 8 - 8,5 mm  
ΣΥΜΦΩΝΑ ΜΕ ΕΝ, ΕΛΟΤ 176 ( DIN 176 )
4. ΠΛΑΚΙΔΙΑ ΠΕΡΙΘΩΡΙΟΥ ΔΑΠΕΔΟΥ ΜΕ ΚΟΙΛΟ  
ΤΕΛΕΙΩΜΑ 198 x 93 x 8 -8,5 mm
5. ΑΡΜΟΙ ΔΑΠΕΔΟΥ - ΤΟΙΧΩΝ 2 mm
6. ΠΛΑΚΙΔΙΑ ΤΟΙΧΩΝ ΤΟΥΛΑΧΙΣΤΟΝ 10 cm  
ΑΝΩ ΤΗΣ ΨΕΥΔΟΡΟΦΗΣ
7. ΓΙΑ ΤΑ ΔΑΠΕΔΑ ΙΣΧΥΟΥΝ ΟΙ ΛΕΠΤΟΜΕΡΕΙΕΣ  
FL 004, 021, 022, 023, 026
8. ΓΙΑ ΤΟΥΣ ΤΟΙΧΟΥΣ ΕΓΚΑΤΑΣΤΑΣΕΩΝ ΙΣΧΥΟΥΝ ΟΙ  
ΛΕΠΤΟΜΕΡΕΙΕΣ WA 202, 203, 209, 211
9. Ο ΕΞΟΠΛΙΣΜΟΣ ΠΡΕΠΕΙ ΝΑ ΕΙΝΑΙ ΣΥΜΒΑΤΟΣ ΓΙΑ ΑΝΑΡΤΗΣΗ  
ΣΕ ΤΟΙΧΟ ΕΓΚΑΤΑΣΤΑΣΕΩΝ ΜΕ ΟΛΑ ΤΑ ΑΠΑΡΑΙΤΗΤΑ  
ΕΞΑΡΤΗΜΑΤΑ ΣΤΕΡΕΩΣΗΣ ΚΑΙ ΘΑ ΤΟΠΟΘΕΤΕΙΤΑΙ  
ΑΞΟΝΙΚΑ ΣΕ ΑΡΜΟ ΠΛΑΚΙΔΙΩΝ

**ΕΡΓΟΔΟΤΗΣ:**

**ΔΗΜΟΚΡΙΤΕΙΟ ΠΑΝΕΠΙΣΤΗΜΙΟ ΘΡΑΚΗΣ**

ETO:

ΚΤΙΡΙΑΚΕΣ ΕΓΚΑΤΑΣΤΑΣΕΙΣ ΤΜΗΜΑΤΩΝ  
ΕΘΝΟΛΟΓΙΑΣ - ΙΣΤΟΡΙΑΣ ΚΑΙ ΦΙΛΟΛΟΓΙΑΣ

**MEETING:**

**■ ■ ■ ΓΡΑΦΕΙΟ ΔΟΞΙΑΔΗ**  
**■ ■ ■ ΣΥΜΒΟΥΛΟΙ ΓΙΑ ΑΝΑΠΤΥΞΗ ΚΑΙ ΟΙΚΙΣΤΙΚΗ Α.Ε.**  
 ■ ■ ■ ■ ■  
 Α. Μανωλάκης 407, Τηλ: 210-6626663, 166 45, Αθήνα/Τηλ. (21) 6007070 FAX (21) 600677  
 e-mail: doxiadis@doxiadis.com

**ΔΙΔΚ ΔΔΚ** - ΣΥΜΒΟΥΛΟΙ ΤΕΧΝΙΚΩΝ ΚΑΙ  
ΑΝΑΠΤΥΞΙΑΚΩΝ ΕΡΓΩΝ  
ΕΛΕΥΘΕΡΙΟΤΗΤΑ 21, 14002, ΙΛΙΟΥΣΣΑ (Αττ.) ΤΗΛΕΦΩΝΟ: 746 8911 FAX (95) 819000  
e-mail: [main@didk.gr](mailto:main@didk.gr)

ΣΤΑΔΙΟ  
ΜΕΤΕΤΗΣ :

## ΚΑΤΑΣΚΕΥΑΣΤΙΚΕΣ ΛΕΠΤΟΜΕΡΕΙΕΣ

ΠΙΛΟΣ:

ΟΨΗ ΝΕΡΟΧΥΤΗ ΚΑΘΑΡΙΟΤΗΤΟΣ

|               |             |          |         |                 |                |        |  |
|---------------|-------------|----------|---------|-----------------|----------------|--------|--|
| ΕΛΛΑΣ 3 4 6 5 |             | Α3       |         | ΚΟΜΑΚΑ          |                | 1:10   |  |
| ΜΕΛΕΤΗ:       | Σ. ΜΟΥΖΩΖ   | 05.07.99 | ΕΡΕΥΝΑ: | ΑΡΙΘΜΟΣ ΔΕΙΓΜΩΝ |                |        |  |
| ΣΧΕΔΙΑΣΗ:     | Ο. ΤΖΑΝΕΤΟΥ | 05.07.99 | ΕΡΕΥΝΑ: | ΣΥΝΟΛΟ          | ΣΥΝΟΛΟ ΕΡΕΥΝΩΝ | ΣΥΝΟΛΟ |  |
| ΕΛΕΓΧΟΣ:      | Α. ΑΡΧΟΝΤΟΥ | 05.07.99 | ΕΡΕΥΝΑ: | S A 0 0 1 0 0 0 |                |        |  |

ETCPIH

|  |          |
|--|----------|
|  | Υπογραφή |
|--|----------|

ΣΦΡΑΓΙΔΑ ΜΕΛΕΤΗΤΗ

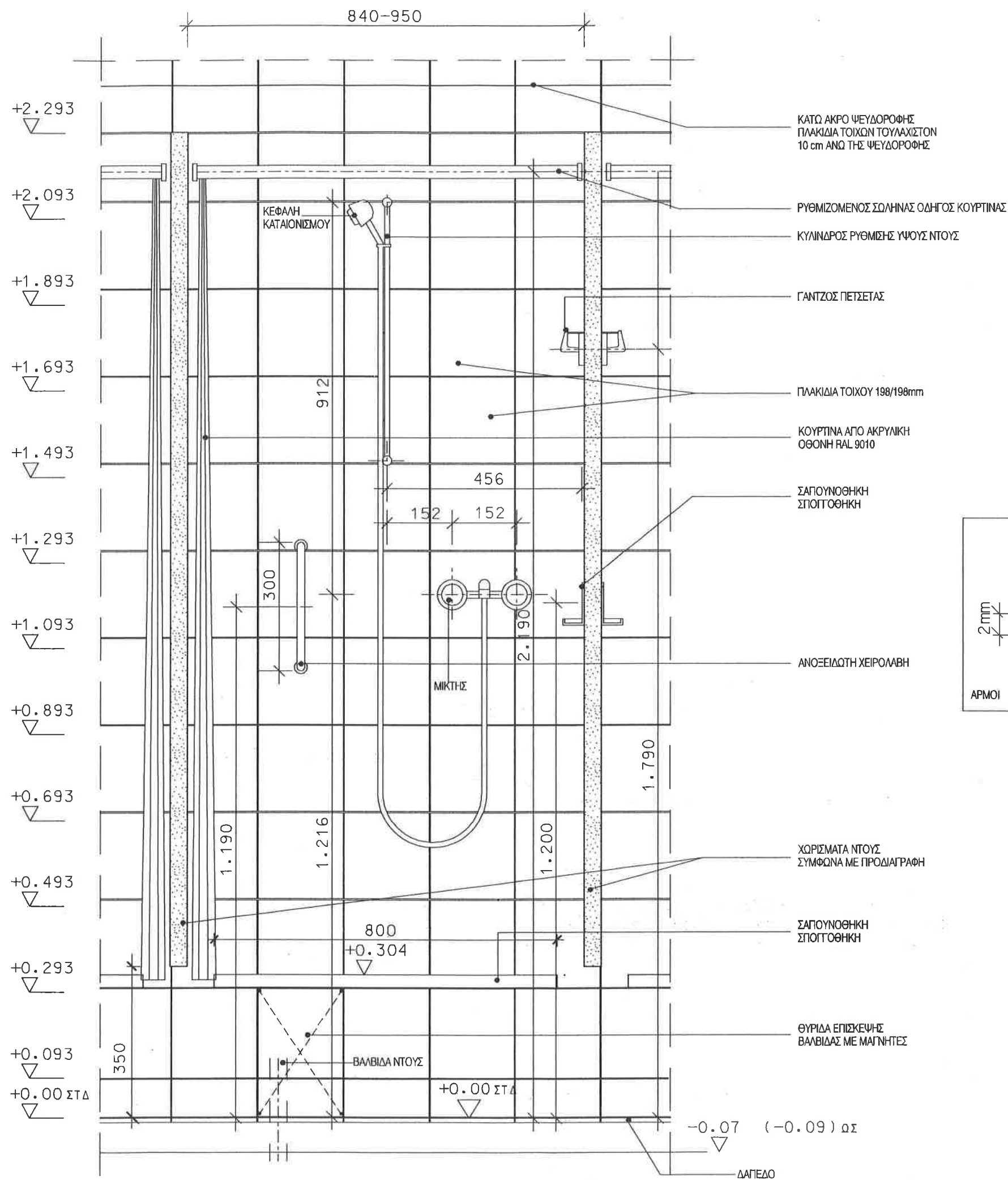

# ΣΗΜΕΙΩΣΗ :

- ΟΛΕΣ ΟΙ ΔΙΑΣΤΑΣΕΙΣ ΕΙΝΑΙ ΣΕ χλστ.
- ΠΛΑΚΙΔΙΑ ΤΟΙΧΟΥ 198 x 198 x 6 - 6,5 mm  
ΣΥΜΦΩΝΑ ΜΕ ΕΝ, ΕΛΟΤ 159 ( DIN 159 )
- ΠΛΑΚΙΔΙΑ ΔΑΠΕΔΟΥ 198 x 198 x 8 - 8,5 mm  
ΣΥΜΦΩΝΑ ΜΕ ΕΝ, ΕΛΟΤ 176 ( DIN 176 )
- ΠΛΑΚΙΔΙΑ ΠΕΡΙΘΩΡΙΟΥ ΔΑΠΕΔΟΥ ΜΕ ΚΟΙΛΟ  
ΤΕΛΕΙΩΜΑ 198 x 93 x 8-8,5 mm
- ΑΡΜΟΙ ΔΑΠΕΔΟΥ - ΤΟΙΧΩΝ 2 mm
- ΠΛΑΚΙΔΙΑ ΤΟΙΧΩΝ ΤΟΥΛΑΧΙΣΤΟΝ 10 cm  
ΑΝΩ ΤΗΣ ΨΕΥΔΟΡΟΦΗΣ
- ΓΙΑ ΤΑ ΔΑΠΕΔΑ ΙΣΧΥΟΥΝ ΟΙ ΛΕΠΤΟΜΕΡΕΙΕΣ  
FL 004, 021, 022, 023, 026
- ΓΙΑ ΤΟΥΣ ΤΟΙΧΟΥΣ ΕΓΚΑΤΑΣΤΑΣΕΩΝ ΙΣΧΥΟΥΝ ΟΙ  
ΛΕΠΤΟΜΕΡΕΙΕΣ WA 202, 203, 209, 211
- Ο ΕΞΟΠΛΙΣΜΟΣ ΠΡΕΠΕΙ ΝΑ ΕΙΝΑΙ ΣΥΜΒΑΤΟΣ ΓΙΑ ΑΝΑΡΤΗΣΗ  
ΣΕ ΤΟΙΧΟ ΕΓΚΑΤΑΣΤΑΣΕΩΝ ΜΕ ΟΛΑ ΤΑ ΑΠΑΡΑΙΤΗΤΑ  
ΕΞΑΡΤΗΜΑΤΑ ΣΤΕΡΕΩΣΗΣ ΚΑΙ ΘΑ ΤΟΠΟΘΕΤΕΙΤΑΙ  
ΑΞΟΝΙΚΑ ΣΕ ΑΡΜΟ ΠΛΑΚΙΔΙΩΝ
- ΥΛΙΚΑ ΕΞΟΠΛΙΣΜΟΥ ΝΤΟΥΣ ΑΝΟΞΕΙΔΩΤΑ ΓΙΑ ΠΙΣΙΝΑ  
ΚΑΙ ΑΠΟΔΥΤΗΡΙΑ
- ΔΕΙΚΤΗΣ ΑΝΤΙΟΛΙΣΘΗΡΟΤΗΤΟΣ ΠΛΑΚΙΔΙΩΝ R10

ΕΡΩΔΩΤΗΣ:

**ΔΗΜΟΚΡΙΤΕΙΟ ΠΑΝΕΠΙΣΤΗΜΙΟ ΘΡΑΚΗΣ**

ΕΡΓΟ:

**ΚΤΙΡΙΑΚΕΣ ΕΓΚΑΤΑΣΤΑΣΕΙΣ ΤΜΗΜΑΤΩΝ  
ΕΘΝΟΛΟΓΙΑΣ - ΙΣΤΟΡΙΑΣ ΚΑΙ ΦΙΛΟΛΟΓΙΑΣ**

ΜΕΛΕΤΗΤΕΣ:

**ΓΡΑΦΕΙΟ ΔΟΞΙΑΔΗ**  
ΣΥΜΒΟΥΛΟΙ ΓΙΑ ΑΝΑΠΤΥΞΗ ΚΑΙ ΟΙΚΙΣΤΙΚΗ Α.Ε.  
Α. Μεσογείων 457, Αρ. Πρωτοκόλλ. 158 αβ, ΛΕΩΝΑ/ΓΡΑ. (Π) ΘΕΣΣΟΝ ΓΑΙ (Π) ΘΕΣΣΟΝ  
e-mail: doxiadis@doxiadis.com

**ΛΔΚ ΛΔΚ** - ΣΥΜΒΟΥΛΟΙ ΤΕΧΝΙΚΩΝ ΚΑΙ  
ΑΝΑΠΤΥΞΙΑΚΩΝ ΕΡΓΩΝ  
ΕΠΙΧΕΙΡΗΣΗ ΟΡΓΑΝΙΣΜΟΥ ΣΥΝΕΡΓΑΣΙΑΣ ΣΥΝΕΡΓΑΤΩΝ  
ΛΔΚ e-mail: main@ldk.gr

ΣΤΑΔΙΟ

ΜΕΛΕΤΗ : **ΚΑΤΑΣΚΕΥΑΣΤΙΚΕΣ ΛΕΠΤΟΜΕΡΕΙΕΣ**

ΤΙΤΛΟΣ:

**ΩΨΗ ΘΕΣΕΩΝ ΝΤΟΥΣ**

|           |                     |            |          |                 |         |
|-----------|---------------------|------------|----------|-----------------|---------|
| κλίμακα   | Ε, Λ, Λ, 3, 4, 6, 5 | κλίμακα    | A3       | ΚΑΘΗΜΕΡΑ        | 1 : 10  |
| ΜΕΛΕΤΗ:   | Σ. ΜΟΥΣΚΑΤΣ         | ημερομηνία | 05.07.99 | αριθμός σχεδίου |         |
| ΣΧΕΔΙΑΣΗ: | Ο. ΤΖΑΝΕΤΟΥ         | ημερομηνία | 05.07.99 | αριθμός         | αριθμός |
| ΕΛΕΓΧΟΣ:  | Α. ΚΡΑΝΙΩΤΟΥ        | ημερομηνία | 05.07.99 | <b>SA0011</b>   | 00      |

ΕΓΚΡΙΣΗ

Υπογραφή

ΣΥΝΑΡΤΩΔΗΣ ΜΕΛΕΤΗΤΗ

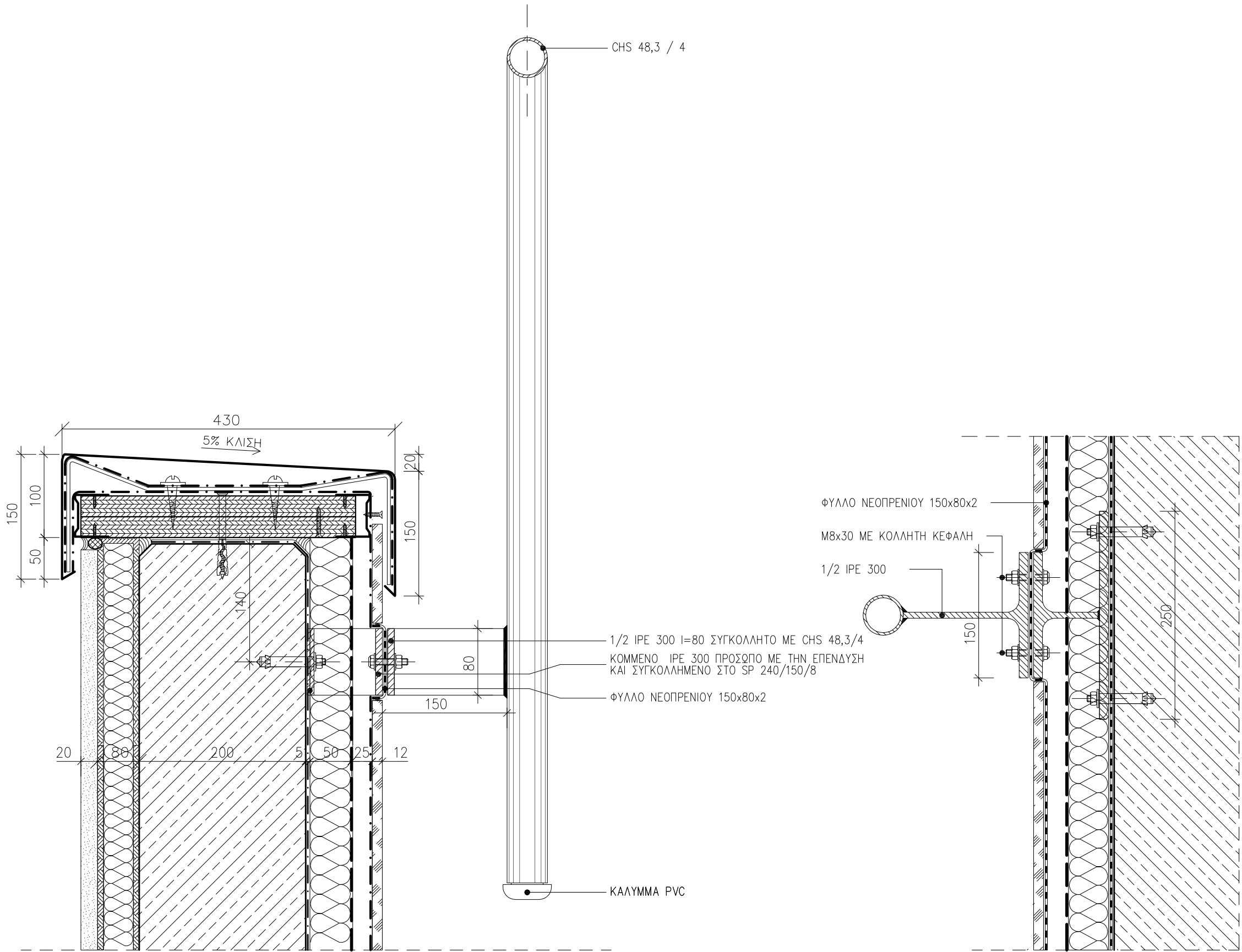



- ΣΗΜΕΙΩΣΗ :
1. ΟΛΕΣ ΟΙ ΔΙΑΣΤΑΣΕΙΣ ΕΙΝΑΙ ΣΕ xλστ.
  2. ΤΑ ΜΕΤΑΛΛΙΚΑ ΣΤΟΙΧΕΙΑ ΓΑΛΒΑΝΙΣΜΕΝΑ ΕΝ ΘΕΡΜΩ.
  3. ΕΞΙΑΡΤΗΜΑΤΑ ΣΤΗΡΙΞΗΣ ΚΟΧΛΙΕΣ-ΒΥΣΜΑΤΑ ΕΙΝΑΙ ΟΛΑ ΑΝΟΞΕΙΔΩΤΑ ΠΟΙΟΤΗΤΑΣ Α4 ΜΕ ΔΙΑΧΩΡΙΣΤΙΚΟ ΥΛΙΚΟ ΣΕ ΣΗΜΕΙΑ ΕΠΑΦΗΣ ΜΕ ΑΛΛΟ ΜΕΤΑΛΛΟ

ΕΡΩΔΟΤΗΣ : ΔΗΜΟΚΡΙΤΕΙΟ ΠΑΝΕΠΙΣΤΗΜΙΟ ΘΡΑΚΗΣ

ΕΡΓΟ : ΚΤΙΡΙΑΚΕΣ ΕΓΚΑΤΑΣΤΑΣΕΙΣ ΤΜΗΜΑΤΩΝ ΕΘΝΟΛΟΓΙΑΣ – ΙΣΤΟΡΙΑΣ ΚΑΙ ΦΙΛΟΛΟΓΙΑΣ

ΜΕΛΕΤΗΤΕΣ :  ΓΡΑΦΕΙΟ ΔΟΞΙΑΔΗ  
ΣΥΜΒΟΥΛΟΙ ΓΙΑ ΑΝΑΠΤΥΞΗ ΚΑΙ ΟΙΚΙΣΤΙΚΗ Α.Ε.  
Α. Μεσογείων 457, Αγ. Παρασκευή, 153 43, ΑΘΗΝΑ / Τηλ. (01) 6068700 FAX (01) 6068797  
e-mail: doxiadis@doxiadis.com

 Λ Δ Κ - ΣΥΜΒΟΥΛΟΙ ΤΕΧΝΙΚΩΝ ΚΑΙ ΑΝΑΠΤΥΞΙΑΚΩΝ ΕΡΓΩΝ  
ΠΑΡΑΔΟΣ ΘΕΒΑΛΟΣ 21, 14510, ΚΗΦΙΣΙΑ / Τηλ. (01) 8196700 FAX (01) 8196709  
e-mail: m.doxi@ldk.gr

ΕΠΙΚΑΙΡΟΠΟΙΗΣΗ ΜΕΛΕΤΗΣ:  Χ. ΜΑΡΑΒΕΑΣ & ΣΥΝΕΡΓΑΤΕΣ Ι.Κ.Ε.  
ΣΥΜΒΟΥΛΟΙ ΜΗΧΑΝΙΚΟΙ & ΑΡΧΙΤΕΚΤΟΝΕΣ  
ΜΕΤΣΟΒΟΥ 11, ΑΘΗΝΑ 106 82  
ΤΗΛ.: 210 82 23 402, 210 88 42 805, FAX: 210 88 22 685  
www.mavreas.gr, e-mail: info@mavreas.gr

ΤΕΧΝΙΚΗ ΕΤΑΙΡΕΙΑ ΗΛΕΚΤΡΟΛΟΓΩΝ ΜΗΧ/ΚΩΝ  
Δ.Τ. ΤΕΗΜ Ε.Π.Ε.  
ΣΤΟΥΡΝΑΡΑ 51, ΑΘΗΝΑ 10432 – 2105232493

ΣΤΑΔΙΟ ΜΕΛΕΤΗΣ : ΚΑΤΑΣΚΕΥΑΣΤΙΚΕΣ ΛΕΠΤΟΜΕΡΕΙΕΣ

ΤΙΤΛΟΣ : ΚΙΓΚΛΙΔΩΜΑ ΑΣΦΑΛΕΙΑΣ ΔΩΜΑΤΩΝ ΤΟΜΗ ΣΕ ΣΤΗΘΑΙΟ

|              |               |          |  |        |                       |          |         |       |       |  |  |
|--------------|---------------|----------|--|--------|-----------------------|----------|---------|-------|-------|--|--|
| αριθμ. σχεδ. | Ε,Λ,Λ,3,4,6,5 |          |  | μεγέθ. | Α3                    |          | ΚΛΙΜΑΚΑ |       | 1 : 5 |  |  |
| ΜΕΛΕΤΗ :     | σχεδ.         | 19.05.17 |  | αποφ.  | ΑΡΙΘΜΟΣ ΣΧΕΔΙΟΥ       |          |         |       |       |  |  |
| ΣΧΕΔΙΑΣΗ :   | σχεδ.         | 19.05.17 |  | αποφ.  | επιμ.                 | 19.05.17 |         | αποφ. | αποφ. |  |  |
| ΕΛΕΓΧΟΣ :    | σχεδ.         | 19.05.17 |  | αποφ.  | M, W 0, 0, 0, 1, 0, 0 |          |         |       |       |  |  |

ΕΓΚΡΙΣΗ Υπογραφή

ΣΦΡΑΓΙΔΑ ΜΕΛΕΤΗΤΗ ΕΠΙΚΑΙΡΟΠΟΙΗΣΗΣ ΜΕΛΕΤΗΣ



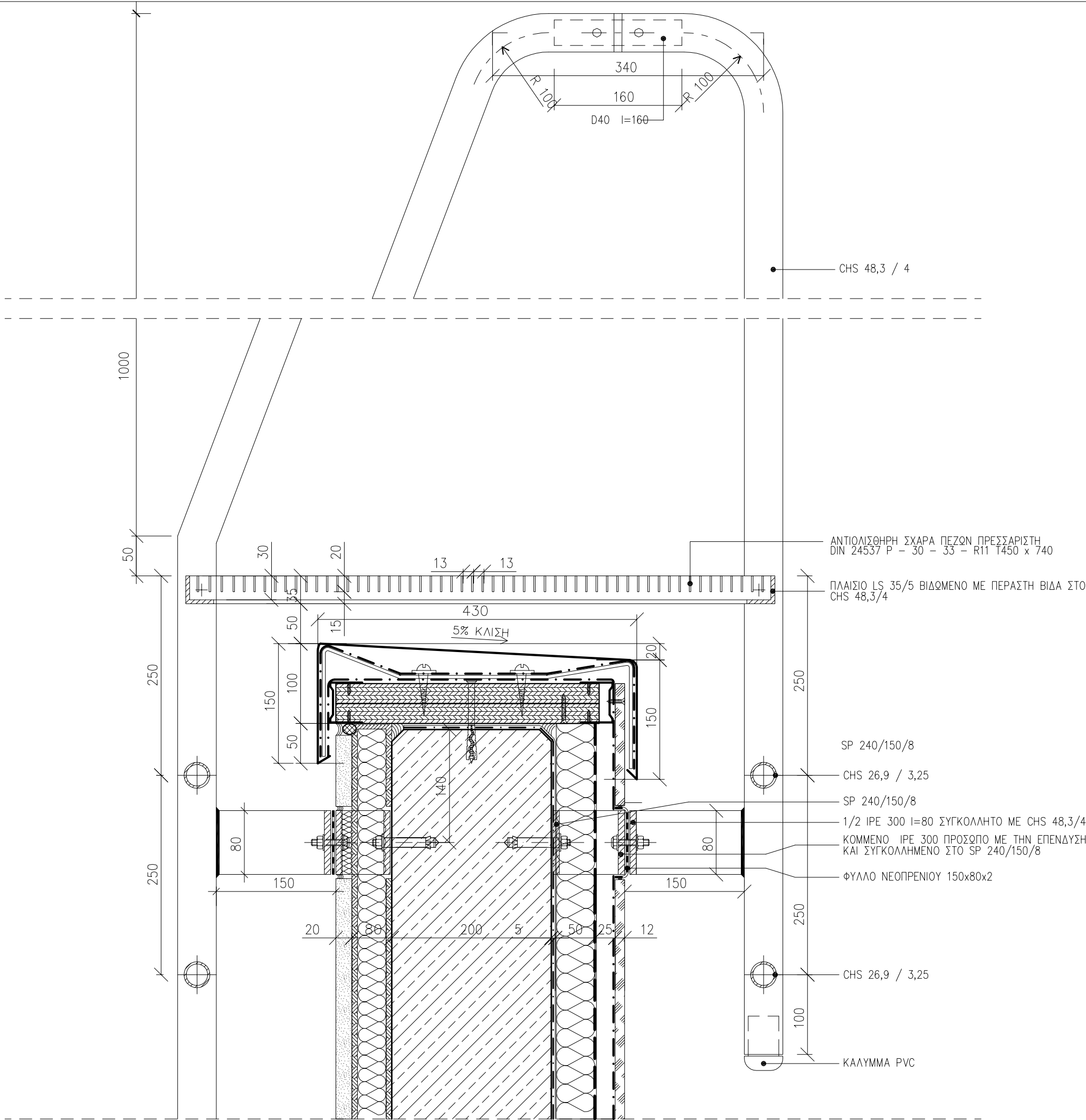

|  |                     |          |         |   |         |
|--|---------------------|----------|---------|---|---------|
| <div>ΣΗΜΕΙΩΣΗ :</div> <div>1. ΟΛΕΣ ΟΙ ΔΙΑΣΤΑΣΕΙΣ ΕΙΝΑΙ ΣΕ χλστ.</div> <div>2. ΤΑ ΜΕΤΑΛΛΙΚΑ ΣΤΟΙΧΕΙΑ ΓΑΛΒΑΝΙΣΜΕΝΑ ΕΝ ΘΕΡΜΩ.</div> <div>3. ΕΙΣΑΡΤΗΜΑΤΑ ΣΤΗΡΙΞΗΣ ΚΟΧΛΙΕΣ—ΒΥΣΜΑΤΑ ΕΙΝΑΙ ΟΛΑ ΑΝΟΞΕΙΔΩΤΑ ΠΟΙΟΤΗΤΑΣ Α4 ΜΕ ΔΙΑΧΩΡΙΣΤΙΚΟ ΥΛΙΚΟ ΣΕ ΣΗΜΕΙΑ ΕΠΑΦΗΣ ΜΕ ΑΛΛΟ ΜΕΤΑΛΛΟ</div> <div>4. ΚΛΙΜΑΚΕΣ ΣΥΝΤΗΡΗΣΗΣ ΕΓΚΑΤΑΣΤΑΣΕΩΝ ΚΑΤΑ DIN 50976</div>  |                     |          |         |   |         |
| <div>ΕΡΓΟΔΟΤΗΣ :</div> <div>ΔΗΜΟΚΡΙΤΕΙΟ ΠΑΝΕΠΙΣΤΗΜΙΟ ΘΡΑΚΗΣ</div>  |                     |          |         |   |         |
| <div>ΕΡΓΟ :</div> <div>ΚΤΙΡΙΑΚΕΣ ΕΓΚΑΤΑΣΤΑΣΕΙΣ ΤΜΗΜΑΤΩΝ ΕΘΝΟΛΟΓΙΑΣ – ΙΣΤΟΡΙΑΣ ΚΑΙ ΦΙΛΟΛΟΓΙΑΣ</div>   |                     |          |         |   |         |
| <div>ΜΕΛΕΤΗΤΕΣ :</div> <div><div><div><div></div><div></div><div></div></div><div>ΓΡΑΦΕΙΟ ΔΟΞΙΑΔΗ</div><div>ΣΥΜΒΟΥΛΟΙ ΓΙΑ ΑΝΑΠΤΥΞΗ ΚΑΙ ΟΙΚΙΣΤΙΚΗ Α.Ε.</div><div>Α. Μερογιάν 487, Αγ. Παρασκευή, 153 43, ΑΘΗΝΑ / Τηλ. (01) 6068700 FAX (01) 6068797 e-mail: doxiadis@doxiadis.com</div></div><div><div><div></div><div></div><div></div></div><div>Λ. Δ. Κ. Λ. Δ. Κ. - ΣΥΜΒΟΥΛΟΙ ΤΕΧΝΙΚΩΝ ΚΑΙ ΑΝΑΠΤΥΞΙΑΚΩΝ ΕΡΓΩΝ</div><div>ΠΑΡΑΘΩΣ ΘΕΒΑΙΔΟΣ 21, 14510, ΚΗΦΙΣΙΑ / Τηλ. (01) 8196700 FAX (01) 8196709 e-mail: main@ldk.gr</div></div></div> |                     |          |         |   |         |
| <div>ΕΠΙΚΑΙΡΟΠΟΙΗΣΗ ΜΕΛΕΤΗΣ:</div> <div><div><div></div><div></div><div></div></div><div>Χ. ΜΑΡΑΒΕΑΣ &amp; ΣΥΝΕΡΓΑΤΕΣ Ι.Κ.Ε.</div><div>ΣΥΜΒΟΥΛΟΙ ΜΗΧΑΝΙΚΟΙ &amp; ΑΡΧΙΤΕΚΤΟΝΕΣ</div><div>ΜΕΤΣΟΒΟΥ 11, ΑΘΗΝΑ 106 82</div><div>ΤΗΛ.: 210 82 23 402, 210 88 42 805, FAX: 210 88 22 685</div><div>www.maraveas.gr, e-mail: info@maraveas.gr</div></div> <div>ΤΕΧΝΙΚΗ ΕΤΑΙΡΕΙΑ ΗΛΕΚΤΡΟΛΟΓΩΝ ΜΗΧ/ΚΩΝ</div> <div>Δ.Τ. ΤΕΗΜ Ε.Π.Ε.</div> <div>ΣΤΟΥΡΝΑΡΑ 51, ΑΘΗΝΑ 10432 – 2105232493</div>  |                     |          |         |   |         |
| <div>ΣΤΑΔΙΟ ΜΕΛΕΤΗΣ :</div> <div>ΚΑΤΑΣΚΕΥΑΣΤΙΚΕΣ ΛΕΠΤΟΜΕΡΕΙΕΣ</div>  |                     |          |         |   |         |
| <div>ΤΙΤΛΟΣ :</div> <div>ΜΕΤΑΛΛΙΚΗ ΚΛΙΜΑΚΑ ΣΥΝΤΗΡΗΣΗΣ ΤΟΜΗ ΣΕ ΣΤΗΘΑΙΟ</div>  |                     |          |         |   |         |
| κλίμακας   | Ε, Λ, Λ, 3, 4, 6, 5 |          |         | αριθμός                                   | Α3      |
| κλίμακα  | 1 : 5               |          |         | κλίμακα                                   | Α3      |
| ΜΕΛΕΤΗ :   | αριθμός             | 19.05.17 | αριθμός | ΑΡΙΘΜΟΣ ΣΧΕΔΙΟΥ                           |         |
| ΣΧΕΔΙΑΣΗ :   | αριθμός             | 19.05.17 | αριθμός | αριθμός                                   | αριθμός |
| ΕΛΕΓΧΟΣ :  | αριθμός             | 19.05.17 | αριθμός | αριθμός                                   | αριθμός |
| ΕΓΚΡΙΣΗ  |                     |          |         | Υπογραφή                                  |         |
|  |                     |          |         | ΣΦΡΑΓΙΔΑ ΜΕΛΕΤΗΤΗ ΕΠΙΚΑΙΡΟΠΟΙΗΣΗΣ ΜΕΛΕΤΗΣ |         |

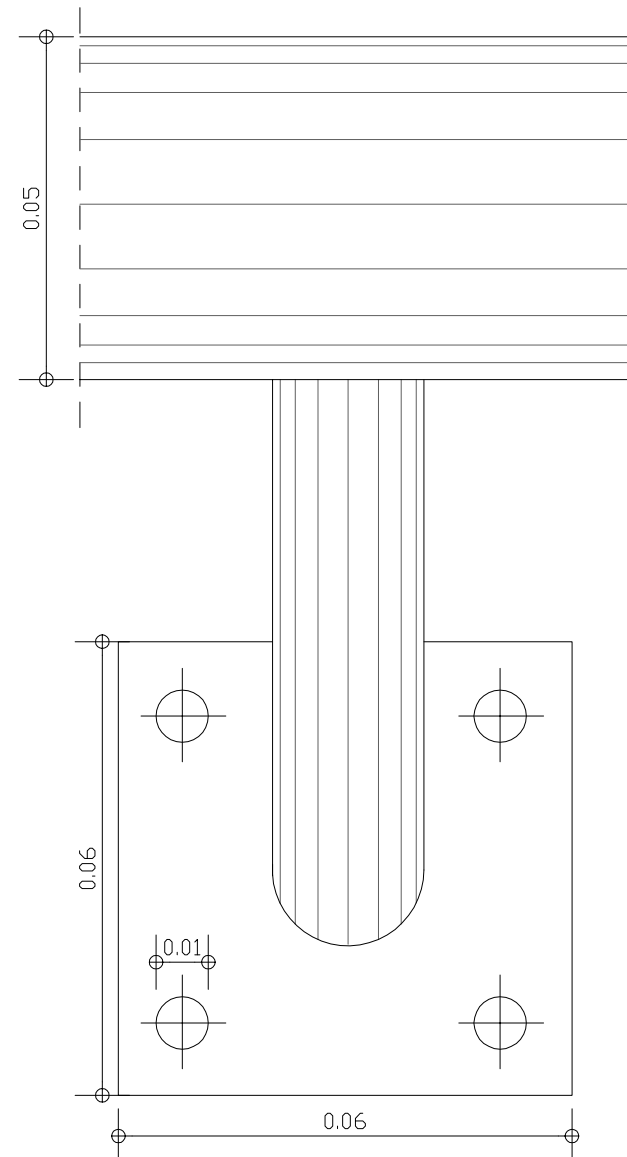

ΣΗΜΕΙΩΣΗ :

1. ΟΛΕΣ ΟΙ ΔΙΑΣΤΑΣΕΙΣ ΕΙΝΑΙ ΣΕ χλστ.
2. ΤΑ ΜΕΤΑΛΛΙΚΑ ΣΤΟΙΧΕΙΑ ΑΝΟΙΞΙΔΩΤΑ
3. ΕΞΑΡΤΗΜΑΤΑ ΣΤΗΡΙΞΗΣ ΚΟΧΛΙΣ-ΒΥΣΜΑΤΑ ΕΙΝΑΙ ΟΛΑ ΑΝΟΙΞΙΔΩΤΑ ΠΟΙΟΤΗΤΑΣ Α4 ΜΕ ΔΙΑΧΩΡΙΣΤΙΚΟ ΥΛΙΚΟ ΣΕ ΣΗΜΕΙΑ ΕΠΑΦΗΣ ΜΕ ΑΛΛΟ ΜΕΤΑΛΛΟ
4. ΘΑ ΤΟΠΟΘΕΤΗΘΟΥΝ ΔΥΟ ΧΕΙΡΟΛΗΪΘΗΡΕΣ, Ο ΕΝΑΣ ΣΤΑ 0.70Μ ΑΠΟ ΔΑΠΕΔΟ ΚΑΙ Ο ΑΛΛΟΣ ΣΤΑ 0.90Μ. ΑΠΟ ΔΑΠΕΔΟ

ΕΡΓΟΔΟΤΗΣ : ΔΗΜΟΚΡΙΤΕΙΟ ΠΑΝΕΠΙΣΤΗΜΙΟ ΘΡΑΚΗΣ

ΕΡΩΤ. : ΚΤΙΡΙΑΚΕΣ ΕΓΚΑΤΑΣΤΑΣΕΙΣ ΤΜΗΜΑΤΩΝ  
ΕΘΝΟΛΟΓΙΑΣ – ΙΣΤΟΡΙΑΣ ΚΑΙ ΦΙΛΟΛΟΓΙΑΣ

ΜΕΛΗΤΗΣ :

■ ■ ■ ■ ■

ΓΡΑΦΕΙΟ ΔΟΞΙΑΔΗ

ΛΥΜΒΟΥΛΟΙ ΓΙΑ ΑΝΑΠΤΥΞ ΚΑΙ ΟΙΚΙΣΤΙΚΗ Α.Ε.

■ ■ ■ ■ ■

Συμβολών 487, Αγ. Παρασκευή, 153 43, ΑΘΗΝΑ, ΤΗΛ (01) 6068700 FAX (01) 6068797  
e-mail: doxiadis@doxiadis.com

■ ■ ■ ■ ■

Λ Δ Κ - ΕΡΓΟΝΟΜΟΛΟΓΙΑ ΚΑΙ

ΑΝΑΠΤΥΞΙΑΚΟΝ ΣΥΜΒΟΛΟΝ

■ ■ ■ ■ ■

ΠΑΡΟΣΟΙ ΘΕΜΑΤΩΝ 21, 14510, ΚΗΦΙΣΙΑ/ Τηλ. (01) 8196700 FAX (01) 8196709

■ ■ ■ ■ ■

Λ Δ Κ -

ΕΠΙΚΑΡΠΟΠΟΙΗΣΗ ΜΕΛΕΤΗΣ:

 **Χ. ΜΑΡΑΒΕΑΣ & ΣΥΝΕΡΓΑΤΕΣ Ι.Κ.Ε.**  
ΣΥΜΒΟΥΛΟΙ ΜΗΧΑΝΙΚΟΙ & ΑΡΧΙΤΕΚΤΟΝΕΣ  
**ΜΕΤΣΟΒΟΥ 11, ΑΘΗΝΑ 106 82**  
ΤΗΛ: 210 82 23 402, 210 88 42 905, FAX: 210 88 22 685  
[www.mavreas-gr.com](http://www.mavreas-gr.com), e-mail: [info@mavreas-gr.com](mailto:info@mavreas-gr.com)

ΤΕΧΝΙΚΗ ΕΤΑΙΡΕΙΑ ΗΛΕΚΤΡΟΛΟΓΩΝ ΜΗΧ/ΩΝ  
Δ.Τ. ΤΗΜ Ε.Π.Ε.  
ΣΤΟΥΡΝΑΡΑ 51, ΑΘΗΝΑ 10432 – 2105232493

ΣΤΑΔΙΟ ΜΕΛΕΤΗΣ : ΚΑΤΑΣΚΕΥΑΣΤΙΚΕΣ ΛΕΠΤΟΜΕΡΕΙΕΣ

ΤΙΤΛΟΣ :

ΓΕΝΙΚΗ ΛΕΠΤΟΜΕΡΕΙΑ

ΒΟΗΘΗΤΙΚΟΣ ΧΕΙΡΟΛΙΣΘΗΡΑΣ ΡΑΜΠΑΣ

|            |                     |        |          |          |  |                 |  |       |  |
|------------|---------------------|--------|----------|----------|--|-----------------|--|-------|--|
| καθαίρεση  | Ε, Δ, Δ, 3, 4, 6, 5 | παράθε | A3       | ΚΙΛΙΜΑΚΑ |  |                 |  | 1 : 1 |  |
| ΜΕΛΕΤΗ :   | αριθμ               | αριθμ  | 19.05.17 | αριθμ    |  | ΑΡΙΘΜΟΣ ΣΧΕΔΙΟΥ |  |       |  |
| ΣΧΕΔΙΑΣΗ : | αριθμ               | αριθμ  | 19.05.17 | αριθμ    |  | αριθμ           |  |       |  |
| ΕΛΕΓΧΟΣ :  | αριθμ               | αριθμ  | 19.05.17 | αριθμ    |  | αριθμ           |  |       |  |

|         |   |
|---------|---|
| ΕΓΚΡΙΣΗ | Υπογραφή                                  |
|         | ΣΦΡΑΓΙΔΑ ΜΕΛΕΤΗΤΗ ΕΠΙΚΑΙΡΟΠΟΙΗΣΗΣ ΜΕΛΕΤΗΣ |

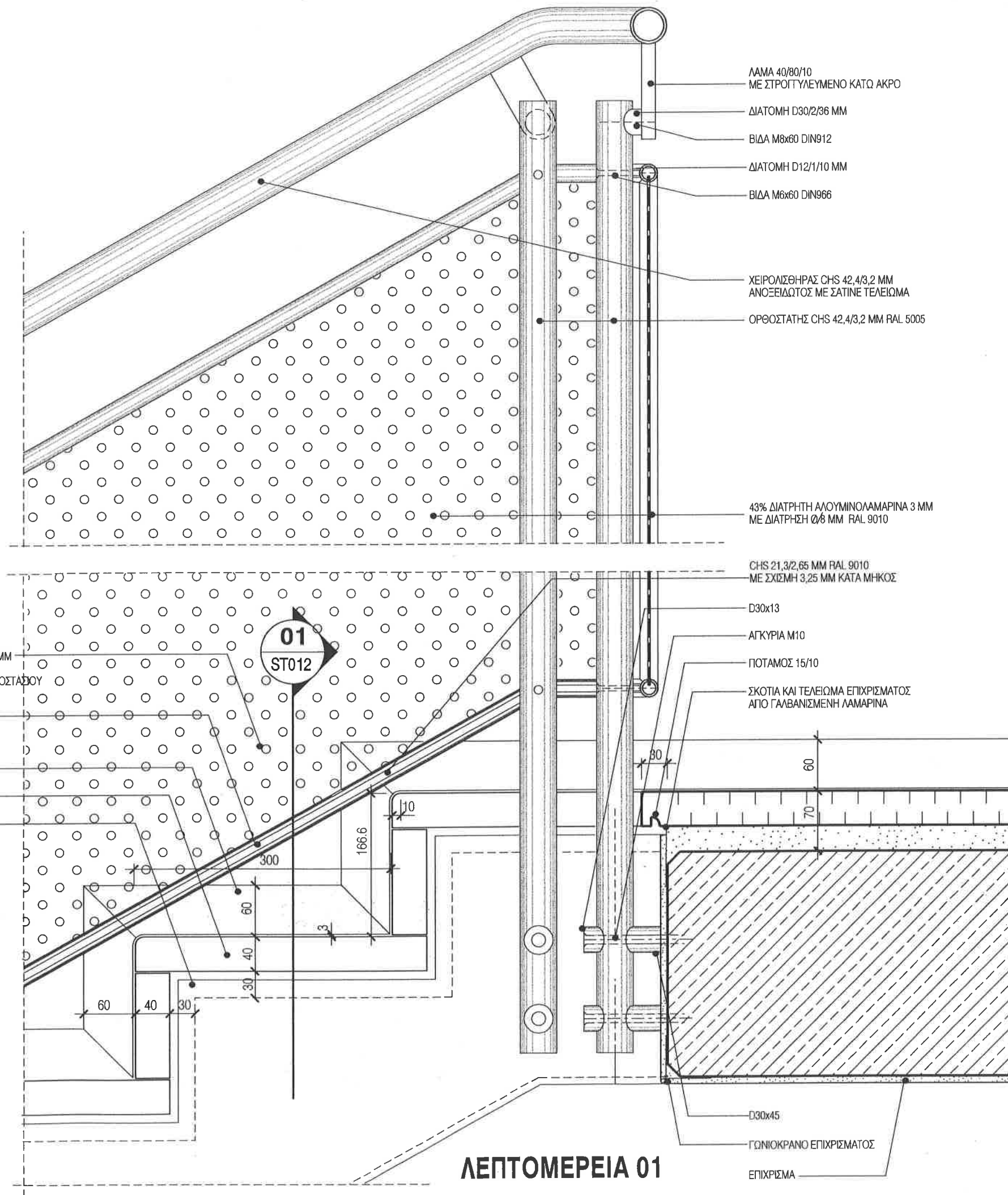

- ΣΗΜΕΙΩΣΗ :
- ΟΛΕΣ ΟΙ ΔΙΑΣΤΑΣΕΙΣ ΕΙΝΑΙ ΣΕ χλστ.
  - ΤΑ ΜΕΤΑΛΛΙΚΑ ΣΤΟΙΧΕΙΑ ΕΙΝΑΙ ΓΑΛΒΑΝΙΣΜΕΝΑ ΕΝ ΘΕΡΜΩ.
  - ΤΟ ΣΧΕΔΙΟ ΔΙΒΑΖΕΤΑΙ ΣΕ ΣΥΝΔΙΑΣΜΟ ΜΕ ΤΟ Α0 805 & Α0 806

ΕΡΧΟΜΕΝΟ:

**ΔΗΜΟΚΡΙΤΕΙΟ ΠΑΝΕΠΙΣΤΗΜΙΟ ΘΡΑΚΗΣ**

ΕΡΓΟ:

**ΚΤΙΡΙΑΚΕΣ ΕΓΚΑΤΑΣΤΑΣΕΙΣ ΤΜΗΜΑΤΩΝ  
ΕΘΝΟΛΟΓΙΑΣ - ΙΣΤΟΡΙΑΣ ΚΑΙ ΦΙΛΟΛΟΓΙΑΣ**

ΜΕΛΕΤΗΤΕΣ:

**ΓΡΑΦΕΙΟ ΔΟΞΙΑΔΗ**  
ΣΥΜΒΟΥΛΟΙ ΓΙΑ ΑΝΑΠΤΥΞΗ ΚΑΙ ΟΙΚΙΣΤΙΚΗ Α.Ε.  
Α. Μανωλάκης 402, Αρ. Πρωτοκόλλ. 103 ΑΣ, ΑΘΗΝΑ (Τηλ. 01) 5230001 FAX (01) 5230002  
e-mail: doxiadis@doxiadis.com

**Ι. Δ. Κ. Α. Δ. Κ.** - ΣΥΜΒΟΥΛΟΙ ΤΕΧΝΙΚΩΝ ΚΑΙ  
ΑΝΑΠΤΥΞΙΑΚΩΝ ΕΡΓΩΝ  
Α. Δ. Κ. ΣΤ. ΤΡΑΥΛΛΑΝΤΖΟΥ 7, 113 01, ΑΘΗΝΑ (Τηλ. 01) 8053000 (Τηλ. 01) 8017901

ΣΤΑΔΙΟ  
ΜΕΛΕΤΗΣ:

**ΚΑΤΑΣΚΕΥΑΣΤΙΚΕΣ ΛΕΠΤΟΜΕΡΕΙΕΣ**

ΤΙΤΛΟΣ:

**ΛΕΠΤΟΜΕΡΕΙΕΣ ΚΛΙΜΑΚΟΣΤΑΣΙΩΝ Κ5, Κ6  
ΛΕΠΤΟΜΕΡΕΙΑ ΟΡΘΟΣΤΑΤΗ ΚΑΙ ΧΕΙΡΟΛΙΣΘΗΡΑ**

|            |                     |            |          |                 |     |
|------------|---------------------|------------|----------|-----------------|-----|
| κλίμακα    | Ε, Α, Β, 3, 4, 6, 5 | τύπος      | A3       | κλίμακα         | 1:5 |
| ΜΕΛΕΤΗ :   | Σ. ΜΟΥΖΑΚΗΣ         | ημερομηνία | 11.04.00 | αριθμός σχεδίου |     |
| ΣΧΕΔΙΑΣΗ : | Ο. ΤΖΑΝΕΤΟΥ         | ημερομηνία | 11.04.00 | αριθμός         |     |
| ΕΛΕΓΧΟΣ :  | Α. ΔΡΑΖΙΝΟΥ         | ημερομηνία | 11.04.00 | αριθμός         |     |

ΕΠΙΧΡΙΣΗ

Υπογραφή

ΣΦΡΑΓΙΔΑ ΜΕΛΕΤΗΤΗ

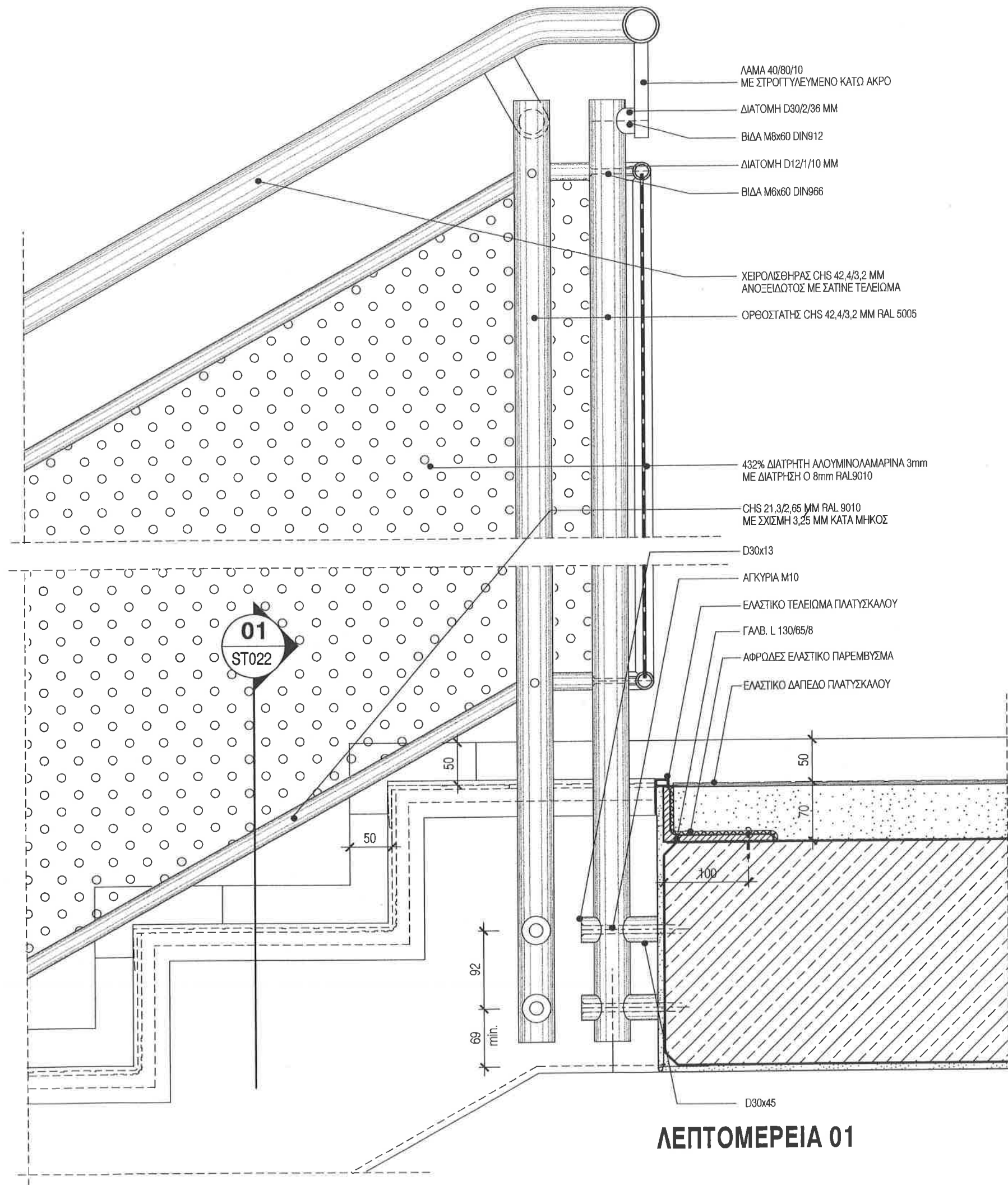

- ΣΗΜΕΙΩΣΗ :
- ΟΛΕΣ ΟΙ ΔΙΑΣΤΑΣΕΙΣ ΕΙΝΑΙ ΣΕ χλστ.
  - ΤΑ ΜΕΤΑΛΛΙΚΑ ΣΤΟΙΧΕΙΑ ΕΙΝΑΙ ΓΑΛΒΑΝΙΣΜΕΝΑ ΕΝ ΘΕΡΜΩ.
  - ΤΟ ΣΧΕΔΙΟ ΔΙΒΑΖΕΤΑΙ ΣΕ ΣΥΝΔΙΑΣΜΟ ΜΕ ΤΟ Α0 805 & Α0 806

ΕΚΔΩΤΗΣ:

ΔΗΜΟΚΡΙΤΕΙΟ ΠΑΝΕΠΙΣΤΗΜΙΟ ΘΡΑΚΗΣ

ΕΡΓΟ:

ΚΤΙΡΙΑΚΕΣ ΕΓΚΑΤΑΣΤΑΣΕΙΣ ΤΜΗΜΑΤΩΝ  
ΕΘΝΟΛΟΓΙΑΣ - ΙΣΤΟΡΙΑΣ ΚΑΙ ΦΙΛΟΛΟΓΙΑΣ

ΜΕΛΕΤΗΤΕΣ:

ΓΡΑΦΕΙΟ ΔΟΞΙΑΔΗ

ΣΥΜΒΟΥΛΟΙ ΓΙΑ ΑΝΑΠΤΥΞΗ ΚΑΙ ΟΙΚΙΣΤΙΚΗ Α.Ε.

Δ. Δοξιάδης, Δ. Α. Παπαδόπουλος, Γ. Α. Αθανασίου, Π. Α. Παπαδόπουλος, Π. Α. Παπαδόπουλος

e-mail: doxiadis@technika.gr

ΛΔΚ ΛΔΚ

ΣΥΜΒΟΥΛΟΙ ΤΕΧΝΙΚΩΝ ΚΑΙ  
ΑΝΑΠΤΥΞΙΑΚΩΝ ΕΡΓΩΝ

Λ. Δ. Καρανίκης, Γ. Α. Παπαδόπουλος, Γ. Α. Αθανασίου, Π. Α. Παπαδόπουλος, Π. Α. Παπαδόπουλος

ΣΤΡ. ΤΡΑΠΕΖΑΡΧΟΥ 2, 113 81, ΑΘΗΝΑ/Τηλ. (01) 5200000 FAX (01) 5211701

ΣΤΑΔΙΟ  
ΜΕΛΕΤΗΣ :

ΚΑΤΑΣΚΕΥΑΣΤΙΚΕΣ ΛΕΠΤΟΜΕΡΕΙΕΣ

ΤΙΤΛΟΣ :

ΛΕΠΤΟΜΕΡΕΙΕΣ ΚΛΙΜΑΚΟΣΤΑΣΙΩΝ Κ5, Κ6  
  
ΛΕΠΤΟΜΕΡΕΙΑ ΟΡΘΟΣΤΑΤΗ ΚΑΙ ΧΕΙΡΟΛΙΣΘΗΡΑ

|           |                     |        |          |                 |     |
|-----------|---------------------|--------|----------|-----------------|-----|
| κλίμακα   | Ε, Λ, Λ, 3, 4, 6, 5 | αριθμ. | Α3       | ΚΩΔΙΚΑΣ         | 1:5 |
| ΜΕΛΕΤΗ:   | Σ. ΜΟΥΣΑΚΗΣ         | ημερ.  | 11.04.09 | ΑΡΙΘΜΟΣ ΣΧΕΔΙΟΥ |     |
| ΣΧΕΔΙΑΣΗ: | Ο. ΤΖΑΝΕΤΟΥ         | ημερ.  | 11.04.09 | αριθμ. σχέδ.    |     |
| ΕΛΕΓΧΟΣ:  | Α. ΔΡΑΖΙΝΟΥ         | ημερ.  | 11.04.09 | αριθμ. ελέγ.    |     |

ΕΓΚΡΙΣΗ

Υπογραφή

ΣΦΡΑΓΙΔΑ ΜΕΛΕΤΗΤΗ





1. ΟΛΕΣ ΟΙ ΔΙΑΣΤΑΣΕΙΣ ΕΙΝΑΙ ΣΕ  $\chi\lambda\sigma\tau.$
2. ΤΑ ΜΕΤΑΛΛΙΚΑ ΣΤΟΙΧΕΙΑ ΓΑΛΒΑΝΙΣΜΕΝΑ ΕΝ ΘΕΡΜΩ.



|              |                          |
|--------------|--------------------------|
| <p>ΕΠΙΣΗ</p> | <p>ΥΠΟΓΡΑΦΗ</p>          |
|              | <p>ΣΦΡΑΓΙΔΑ ΜΕΛΕΤΗΤΗ</p> |



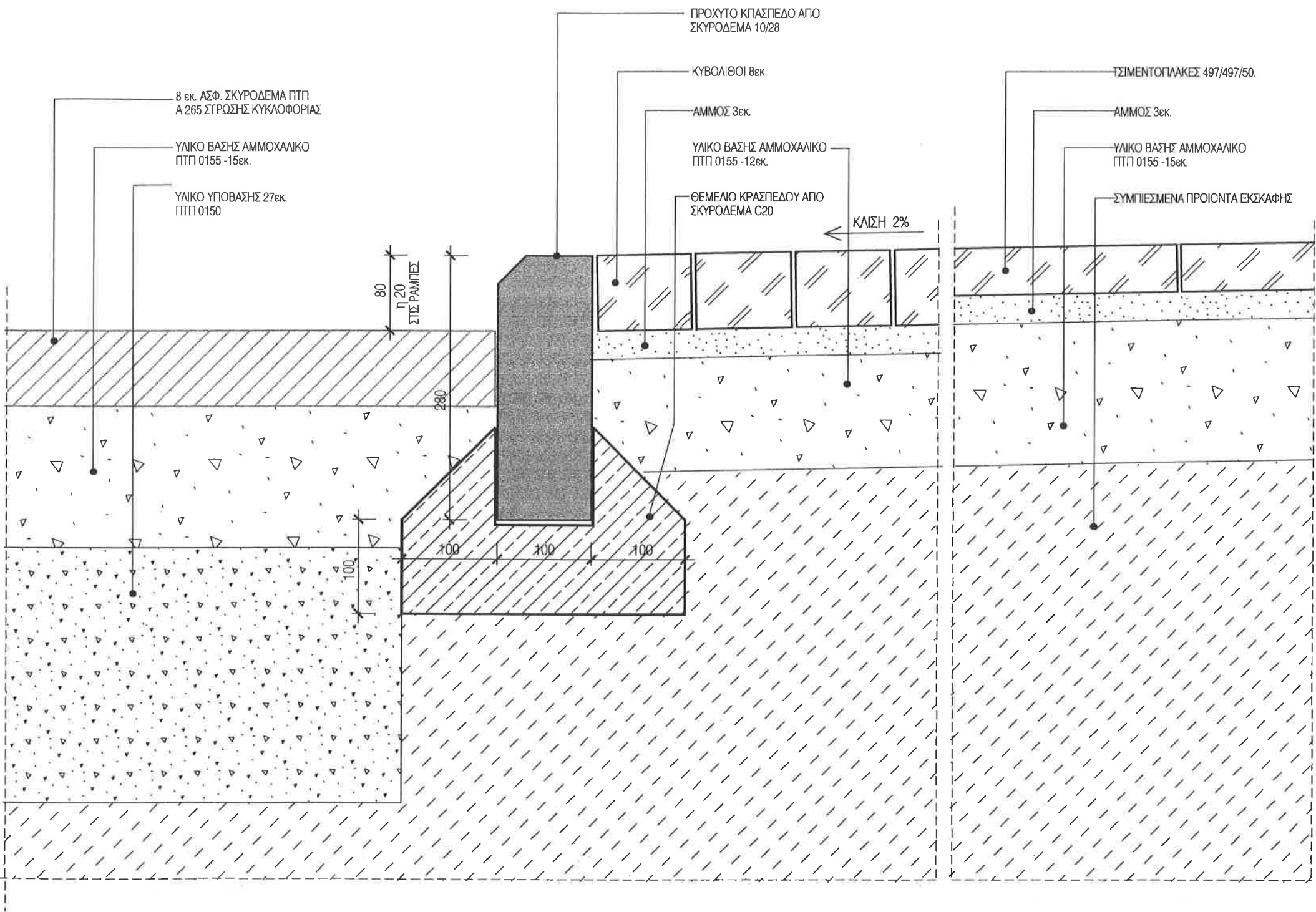

ΛΕΠΤΟΜΕΡΕΙΑ 01

ΣΗΜΕΙΩΣΗ :

- ΟΛΕΣ ΟΙ ΔΙΑΣΤΑΣΕΙΣ ΕΙΝΑΙ ΣΕ χλστ.
- ΤΑ ΜΕΤΑΛΛΙΚΑ ΣΤΟΙΧΕΙΑ ΓΑΛΒΑΝΙΣΜΕΝΑ ΕΝ ΘΕΡΜΩ.

ΕΡΓΟΔΟΤΗΣ: **ΔΗΜΟΚΡΙΤΕΙΟ ΠΑΝΕΠΙΣΤΗΜ**

ΕΡΓΟ: **ΚΤΙΡΙΑΚΕΣ ΕΓΚΑΤΑΣΤΑΣΕΙΣ ΤΜ  
ΕΘΝΟΛΟΓΙΑΣ - ΙΣΤΟΡΙΑΣ ΚΑΙ Φ**

ΜΕΛΕΤΗΤΕΣ: **ΓΡΑΦΕΙΟ ΔΟΣΙΔΑΔΗ**  
ΣΥΜΒΟΥΛΟΙ ΓΙΑ ΑΝΑΠΤΥΞΗ ΚΑΙ ΟΙΚΙΣΤΙΚΗ Α.Ε.  
Α' Μεσογείων 487, Αρ. Πρωτοκόλλ. 133-42, ΑΘΗΝΑ (Τηλ. 011) 6067201 FAX 011) 6067201  
e-mail: dosiadis@dosiadis.com

**ΛΔΚ ΛΔΚ** - ΣΥΜΒΟΥΛΟΙ ΤΕΧΝΙΚΩΝ ΚΑΙ  
ΑΝΑΠΤΥΞΙΑΚΩΝ ΕΡΓΩΝ  
**ΛΔΚ** ΣΤ. ΤΡΙΑΝΤΑΡΗΛΕΥΤΕΡΑ, 113 01, ΑΘΗΝΑ (Τηλ. 011) 6067201 FAX 011) 6067201

ΣΤΑΔΙΟ ΜΕΛΕΤΗΣ: **ΚΑΤΑΣΚΕΥΑΣΤΙΚΕΣ ΛΕΠΤΟΜΕΡΕΙΕΣ**

ΤΙΤΛΟΣ: **ΛΕΠΤΟΜΕΡΕΙΕΣ ΠΕΡΙΒΑΛΛΟΝΤΟΣ ΧΩΡΟΥ**  
**ΤΟΜΗ ΣΕ ΚΡΑΣΠΕΔΟ ΜΕ ΠΕΖΟΔΡΟΜΙΟ  
ΣΕ ΔΡΟΜΟ ΕΣΩΤΕΡΙΚΗΣ ΚΥΚΛΟΦΟΡΙΑΣ**

|                     |             |          |   |   |   |    |                 |           |
|---------------------|-------------|----------|---|---|---|----|-----------------|-----------|
| ΕΛΛΗΝΙΚΗ ΔΗΜΟΚΡΑΤΙΑ | ΕΛΛΑΔΑ      | 3        | 4 | 6 | 5 | Α3 | ΚΩΔΙΚΑΣ         | 1:5       |
| ΜΕΛΕΤΗ:             | Ε. ΜΟΥΣΑΚΗΣ | 11.04.00 |   |   |   |    | ΑΡΙΘΜΟΣ ΣΧΕΔΙΟΥ |           |
| ΣΧΕΔΙΑΣΗ:           | Ο. ΤΖΑΝΕΤΟΥ | 11.04.00 |   |   |   |    |                 |           |
| ΕΛΕΓΧΟΣ:            | Α. ΔΡΑΖΙΝΟΥ | 11.04.00 |   |   |   |    |                 |           |
|                     |             |          |   |   |   |    | <b>LS0002</b>   | <b>00</b> |

|         |                   |
|---------|-------------------|
| ΕΓΚΡΙΣΗ | Υπογραφή          |
|         |                   |
|         | ΣΦΡΑΓΙΔΑ ΜΕΛΕΤΗΤΗ |

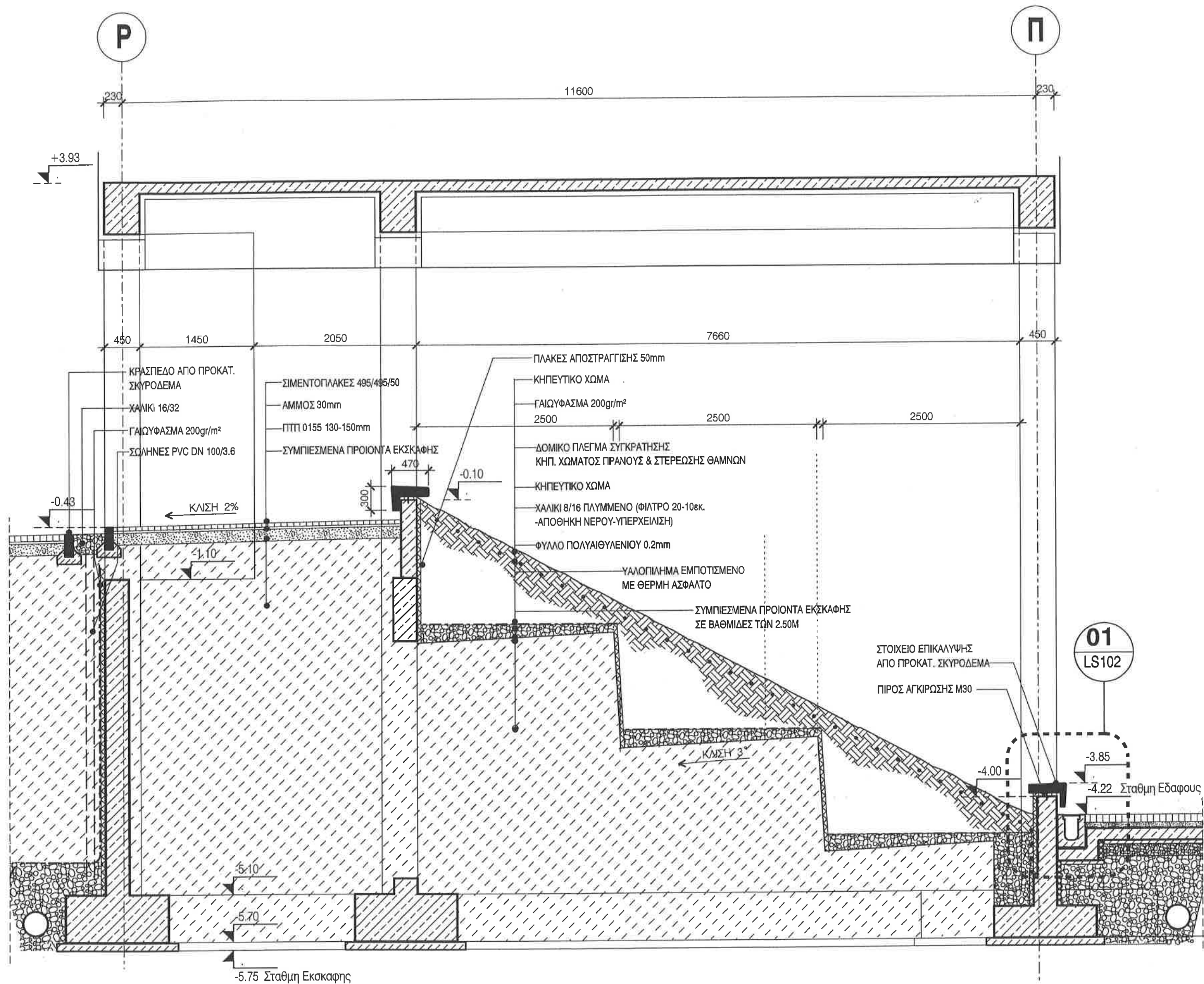

ΛΕΠΤΟΜΕΡΕΙΑ 01



